

# 零部件图册



## SYG5360THB 470C-8B泵 车

---

设备编号 16BC53600078



ЗАПЧАСТИ ДЛЯ БЕТОННАСОСОВ  
+79180710333



**ЗАПЧАСТИ ДЛЯ БЕТОННАСОСОВ**  
**+79180710333**



品质改变世界

# 混凝土泵车

**SYG5360THB 47**

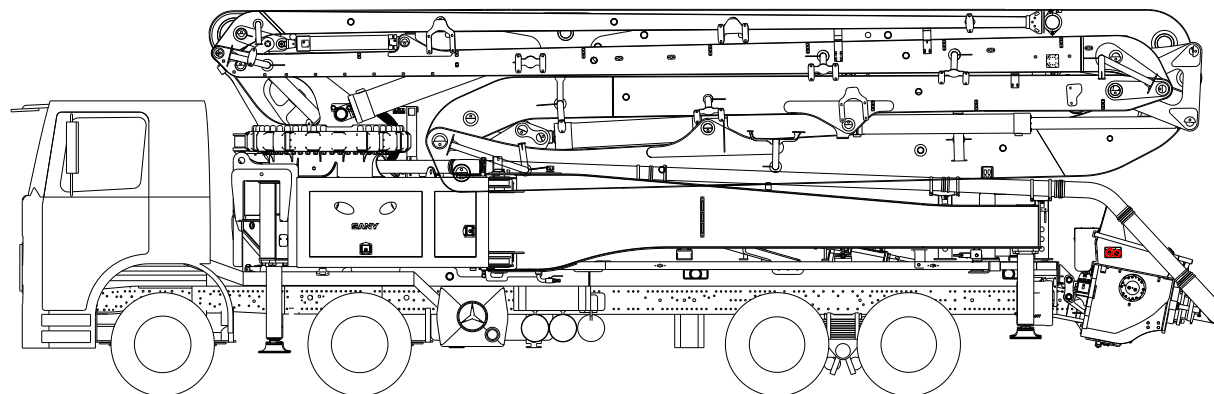

零部件图册



ЗАПЧАСТИ ДЛЯ БЕТОННАСОСОВ  
+79180710333



**ЗАПЧАСТИ ДЛЯ БЕТОННАСОСОВ**  
**+79180710333**



# 前言

## 零部件图册总述

本图册对泵车的结构做了详细介绍，使用本图册可以方便快捷地查取零部件编码，通过编码可在本公司或当地售后服务部门获取纯正配件，为最大限度地保障您的权益提供帮助。

如图册损坏、遗失或字迹不清，请尽快和代理商联系申领替换的图册资料。

如设备需转售，请将图册一同移交给新的设备所有者。

因产品设计的不断改良和升级而对机器所进行的改动，造成本图册中某些图示细节或者部件说明可能与您的机器有所不同。当您对机器或者图册有任何疑问，请拨打24小时服务热线4008878318寻求三一重工服务支持。

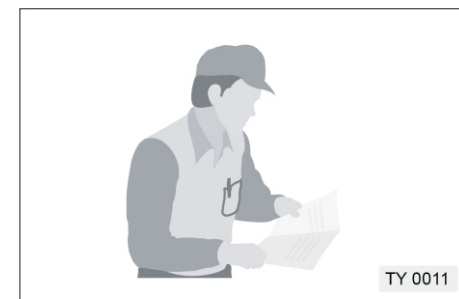

## 零部件图册的保存

本图册仅适用于SYG5360THB 47 泵车，请勿用于其它型号泵车。

请将本图册阅随机器存放，以便随时查。

## 零部件图册简介

泵车总成：图示说明了泵车的总体结构，包含了臂架、转塔、泵送系统、底架、泵车底盘、液压配管、电气系统、混凝土配管共八部分内容。

1. 臂架：图示说明了臂架、臂架油缸的结构。
2. 转塔：图示说明了转塔、转台装配、回转机构、支腿、支腿油缸等部件的结构。
3. 泵送系统：图示说明了泵送系统、配管总成、臂架配管、料斗、S阀总成、泵送机构、润滑系统、搅拌装置、摆摇机构、铰链弯管的结构。
4. 底架：图示说明了底架、泵送系统安装的结构。
5. 泵车底盘：图示说明了泵车底盘、分动箱油泵总成、走台与附件等部件的结构。
6. 液压配管：图示说明了臂架、支腿、转塔、主系统、搅拌系统、摆缸系统、水洗系统等管路的布局以及液压阀组、冷却系统的结构。
7. 电气系统：图示说明了灯具、传感器、开关等电器元件的位置以及电控柜、线束、驾驶室电器、操作盒、无线遥控系统的结构。
8. 混凝土配管：图示说明了泵车输送管的尺寸及布局。

图册分图片页和明细页。图片页表达了机器的整体构造、零部件装配关系；明细页列出了零部件的编码、图号、名称、数量等信息。每页的页眉由整机型号和章节名称组成，页脚由零部件的编码、名称、图号和相对页码组成。

为便于查阅，本图册严格按照上图下表的格式排版。在多图多表的情况下，可能出现图或表重复的情况，或出现将一个部件拆分为(1)(2)(3)……等多张图的情况，查阅时请注意。

页眉: 包括图册名称、机器型号

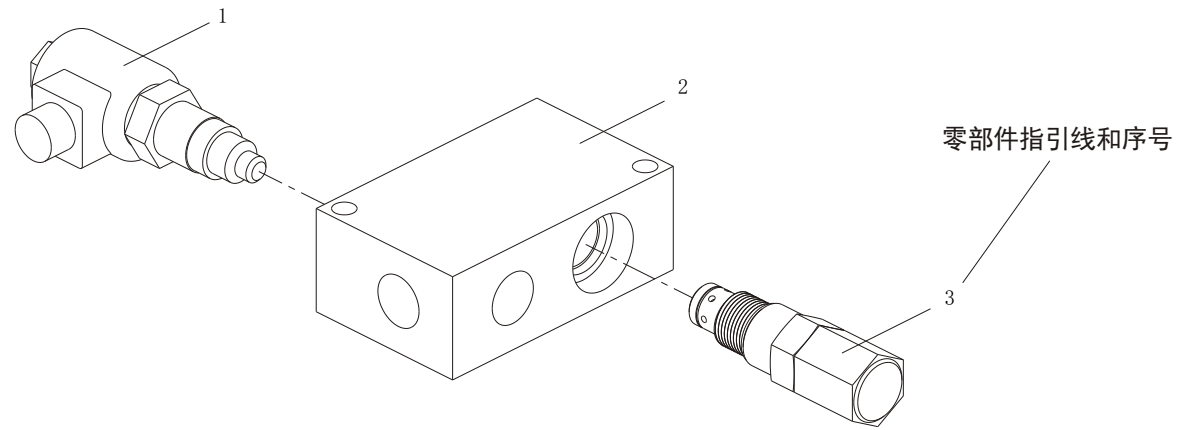

页脚: 包括物料编码、物料名称、当前章节页码和该章节总页数

相对页码

A810201021318 换向阀组

2-14

页眉: 包括图册名称、机器型号

序号	代码	名称	数量	备注
1	B220401000459	电磁换向阀SV3-10-C-0-24DG	1	
2	A820103010415	冷却油马达换向块	1	
3	B220400000083	溢流阀RV1-10-I-0-9/35bar	1	

序号: 对应前页图片页中零部件指引序号

代码: 零部件的查询编码, 与零部件名称一同使用。

名称: 用于查询零部件, 与零部件代码一同使用

数量: 该零件在此部件当中的使用数量

备注: 零部件的补充信息

页脚: 包括物料编码、物料名称、当前章节页码和该章节总页数

相对页码

A810201021318 换向阀组

2-15

## 设备信息

设备编号（即铭牌上的出厂编号）和产品型号是您采购零部件和寻求三一重工服务支持时必需的识别信息。请记录并保存这些信息以备后续使用。

以下是设备参数铭牌示例：

		<b>SANY</b> 三一重工股份有限公司 SANY HEAVY INDUSTRY CO., LTD.	
<b>混 凝 土 泵 车</b> Truck Mounted Concrete Pump			
WMI	LA9/SAN	VIN	<input type="text"/>
产品型号 Product Type	<input type="text"/>	产品品牌 Product Brand	三一牌
最大理论输送量 Max. Theoretical Output	<input type="text"/> m <sup>3</sup> /h	最大布料高度 Max. Vertical Reach	<input type="text"/> m
最大理论输出压力 Max. Theoretical Output Pressure	<input type="text"/> MPa	最大布料半径 Max. Horizontal Reach	<input type="text"/> m
发动机型号 Engine Model	<input type="text"/>	整车总质量 Complete Vehicle Gross Mass	<input type="text"/> kg
发动机额定功率 Engine Rated Power	<input type="text"/> kW	整车整备质量 Complete Vehicle Kerb Mass	<input type="text"/> kg
外形尺寸（长×宽×高） Overall Dimension(L×W×H)	<input type="text"/>		
生产日期 Date of Production	<input type="text"/>	出厂编号 Number	<input type="text"/>
中国制造 / Made in China			

## 零部件订购

您可以通过以下两种方式进行零部件订购

- 通过三一重工代理商
- 通过电话订购:4008 87 8318

## 技术资料的查询与下载

根据设备编码通过三一网站可以查询和下载对应设备的技术资料。

步骤如下:

- 1.登陆" <http://gcp.sany.com.cn/GCP/>" 并输入您的登陆账号和密码。



**iSANY** SanyGCP  
三一集团全球客户门户

用户名:

密码:

验证码:  B6Ay

语言: 中文

[忘记密码?](#)

2. 在登录页面中点击产品图册。



3. 填写设备编码，点击搜索显示设备零部件信息。

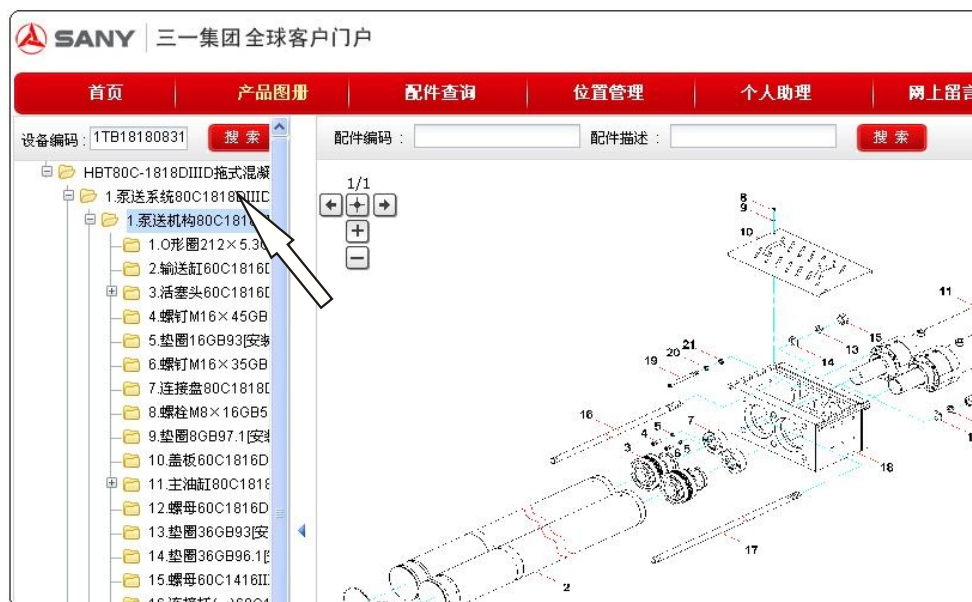



4. 在登录主页中直接输入设备编码查询, 点击产品资料可以下载相关的PDF格式技术资料。



## 联系方式

公司地址: 湖南长沙经济技术开发区三一工业城

电话: 0731-84031888 售后服务热线: 4008 87 8318

传真: 0731-84031999 咨询投诉电话: 4008 87 9318

邮编: 410100 网址: <http://www.sany.com.cn>

投诉邮箱: [sanyservice@sany.com.cn](mailto:sanyservice@sany.com.cn)



## 目录

<b>第1章 SYG5360THB 470C-8B泵车</b> .....	1-1
13576179 SYG5360THB 470C-8B泵车 .....	1-2
<b>第2章 臂架总成</b> .....	2-1
<b>13498561 臂架总成</b> .....	2-2
12554355 1号臂架油缸 .....	2-14
12554345 2号臂架油缸 .....	2-18
12825345 连杆(1) .....	2-22
12825346 连杆(2) .....	2-24
12554348 3号臂架油缸 .....	2-26
12825347 连杆(3) .....	2-30
12825348 连杆(4) .....	2-32
12554352 4号臂架油缸 .....	2-34
12825341 连杆(5) .....	2-38
12825342 连杆(6) .....	2-40
12554354 5号臂架油缸 .....	2-42
12825343 连杆(7) .....	2-46
12880758 连杆(8) .....	2-48
<b>第3章 转塔总成</b> .....	3-1
<b>13511313 转塔总成</b> .....	3-2
13507050 转台装配 .....	3-14

12774507 左覆盖件 .....	3-16
11493496 回转机构 .....	3-18
A990303070000 减速机总成 .....	3-22
A810102000105 制动器总成 .....	3-24
A810103000410 减速机装配 .....	3-26
60022996 摆线马达 .....	3-32
13371180 右后支腿 .....	3-34
13278728 后支腿油缸 .....	3-38
12800530 右支腿锁安装 .....	3-42
A810302010036 后支腿展开油缸 .....	3-44
11141675 转台编码器安装 .....	3-48
11142524 保持架 .....	3-50
13092070 右前支腿 .....	3-52
13279465 前支腿油缸 .....	3-56
11260012 捆绑油缸 .....	3-60
A810302010131 前支腿伸缩油缸 .....	3-62
10217326 前支腿伸缩油缸 .....	3-64
13092071 左前支腿 .....	3-66
12774511 右覆盖件 .....	3-70
A810302060096 油箱吸油口自封装置 .....	3-72
13371179 左后支腿 .....	3-74
12800526 左支腿锁安装 .....	3-78
11687006 臂架辅支撑 .....	3-80
60101257 吸油滤芯总成 .....	3-82
11300603 滚轮组件 .....	3-84
<b>第4章 泵送系统 .....</b>	<b>4-1</b>
<b>13512321 泵送系统 .....</b>	<b>4-2</b>

13094156 泵送机构 .....	4-4
12571680 活塞头 .....	4-6
12631299 卡式接头 .....	4-8
12686425 主油缸 .....	4-10
12784926 水箱支撑 .....	4-16
12826476 润滑系统 .....	4-18
12703725 料斗吊挂 .....	4-22
12759825 摆摇机构 .....	4-24
A810301060032 左摆阀油缸 .....	4-26
A810301060033 右摆阀油缸 .....	4-28
12207286 料斗 .....	4-30
10842799 工作灯 .....	4-36
11694996 铰接机构 .....	4-38
A810301050067 搅拌装置 .....	4-40
A220501000080 柱塞马达 .....	4-50
A810301032054 S阀总成 .....	4-52
A819800000580 轴套组件 .....	4-58
11206195 不变径铰链弯管组件 .....	4-60
<b>第5章 底架总成 .....</b>	<b>5-1</b>
<b>13514930 底架总成 .....</b>	<b>5-2</b>
13534526 主支撑 .....	5-6
12254917 辅阀护罩组件bcw46.4.15 .....	5-8
12620687 主油缸支撑 .....	5-10
12376636 主油缸吊挂 .....	5-12
<b>第6章 底盘总成 .....</b>	<b>6-1</b>

<b>13533578 底盘总成</b> .....	6-2
11795981 分动箱、油泵总成 .....	6-4
60119866 柱塞泵(左旋) .....	6-6
12758823 分动箱 .....	6-8
12245377 组合箱体 .....	6-16
13325464 拨叉组件 .....	6-18
12804782 泵车传动轴总成 .....	6-20
13514932 走台与附件 .....	6-22
10672496 垫板盒 .....	6-26
A810406012907 蓄能器支架 .....	6-28
13533576 底盘改制 .....	6-30
11073821 尾灯支架安装总成 .....	6-34
11796601 气阀、加油管总成 .....	6-36
13715494 分动箱、油泵挂架总成 .....	6-38
<b>第7章 液压系统</b> .....	7-1
<b>13524807 液压系统</b> .....	7-2
13755538 臂架液压系统 .....	7-4
12826359 冷却系统 .....	7-20
60199801 散热器 .....	7-22
13536027 水洗系统 .....	7-24
11352544 过滤器(三) .....	7-28
A220302000023 水泵 .....	7-30
13755641 泵送液压系统 .....	7-32
12631931 主阀组 .....	7-46
12630641 阀芯阀套组件 .....	7-50
13301600 油缸控制阀组 .....	7-52

60059726 电磁换向阀 .....	7-54
11737448 油缸连接阀 .....	7-56
12004486 单向阀芯组件 .....	7-58
13755620 搅拌液压系统 .....	7-60
A810201023032 辅阀组 .....	7-68
60077982 电磁换向阀 .....	7-70
60077983 电磁换向阀 .....	7-72
13755549 摆缸液压系统 .....	7-74
B229900003708 蓄能器 .....	7-84
12635993 摆阀组 .....	7-86
13755628 支腿液压系统 .....	7-88
60031864 卷盘 .....	7-98
12283847 支腿控制阀组 .....	7-100
12283755 四手柄支腿操作盒 .....	7-102
B220401000305 支腿多路阀 .....	7-104
60031865 卷盘 .....	7-106
10984687 导向轮 .....	7-108
13755635 转塔液压管路 .....	7-110
B229900000018 高压过滤器 .....	7-122
<b>第8章 电气系统 .....</b>	<b>8-1</b>
<b>13501318 电气系统 .....</b>	<b>8-2</b>
10510817 支腿操作盒 .....	8-6
11042331 驾驶室电器 .....	8-8
11053320 温度传感器总成 .....	8-10
11744789 配线式温度传感器 .....	8-12
11053370 液位传感器总成 .....	8-14
13498008 维修操作盒总成 .....	8-16

13098349 泵车灯具总成 .....	8-18
12592440 油缸接近开关总成 .....	8-22
13501224 49C-8(SZ-RU) 奔驰底盘线束总成BC430C8RU.7 .....	8-24
13520570 电控柜总成 .....	8-26
11058651 分动箱开关总成 .....	8-28
11062993 线束固定件总成 .....	8-30
13500987 49C-8(SZ-RU)上装线束总成 .....	8-32
11053609 臂架到位开关总成 .....	8-36
13503789 喇叭总成 .....	8-38
11053304 机械式编码器总成 .....	8-40
12562604 遥控器总成 .....	8-42
12630723 X支腿到位开关总成 .....	8-44
11502561 节能压力传感器总成 .....	8-46
13310834 小操作盒 .....	8-48
<b>第9章 混凝土配管 .....</b>	<b>9-1</b>
<b>13575598 混凝土配管 .....</b>	<b>9-2</b>
13524513 走台配管 .....	9-4
11362390 料斗出口支撑安装 .....	9-10
13410740 150X双支撑 .....	9-12
13348712 140KX双支撑 .....	9-14
11710350 140单支撑 .....	9-16
11405101 可调圆支撑 .....	9-18
12550394 臂架配管 .....	9-20



# 第1章

## SYG5360THB 470C-8B泵车

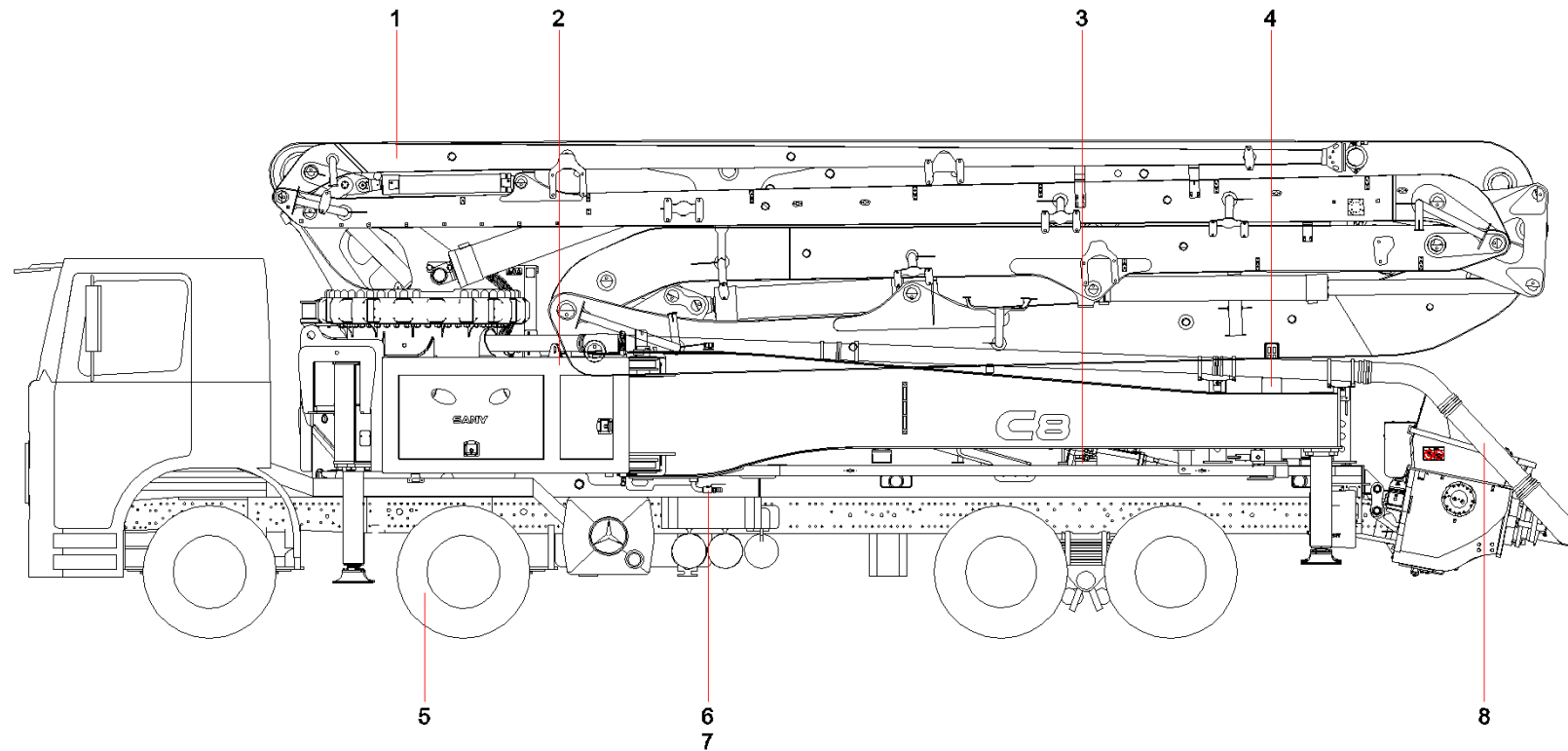

序号	代码	名称	数量	备注
1	13498561	臂架总成	1	
2	13511313	转塔总成	1	
3	13512321	泵送系统	1	
4	13514930	底架总成	1	
5	13533578	底盘总成	1	
6	13524807	液压系统	1	
7	13501318	电气系统	1	
8	13575598	混凝土配管	1	



# 第2章 臂架总成

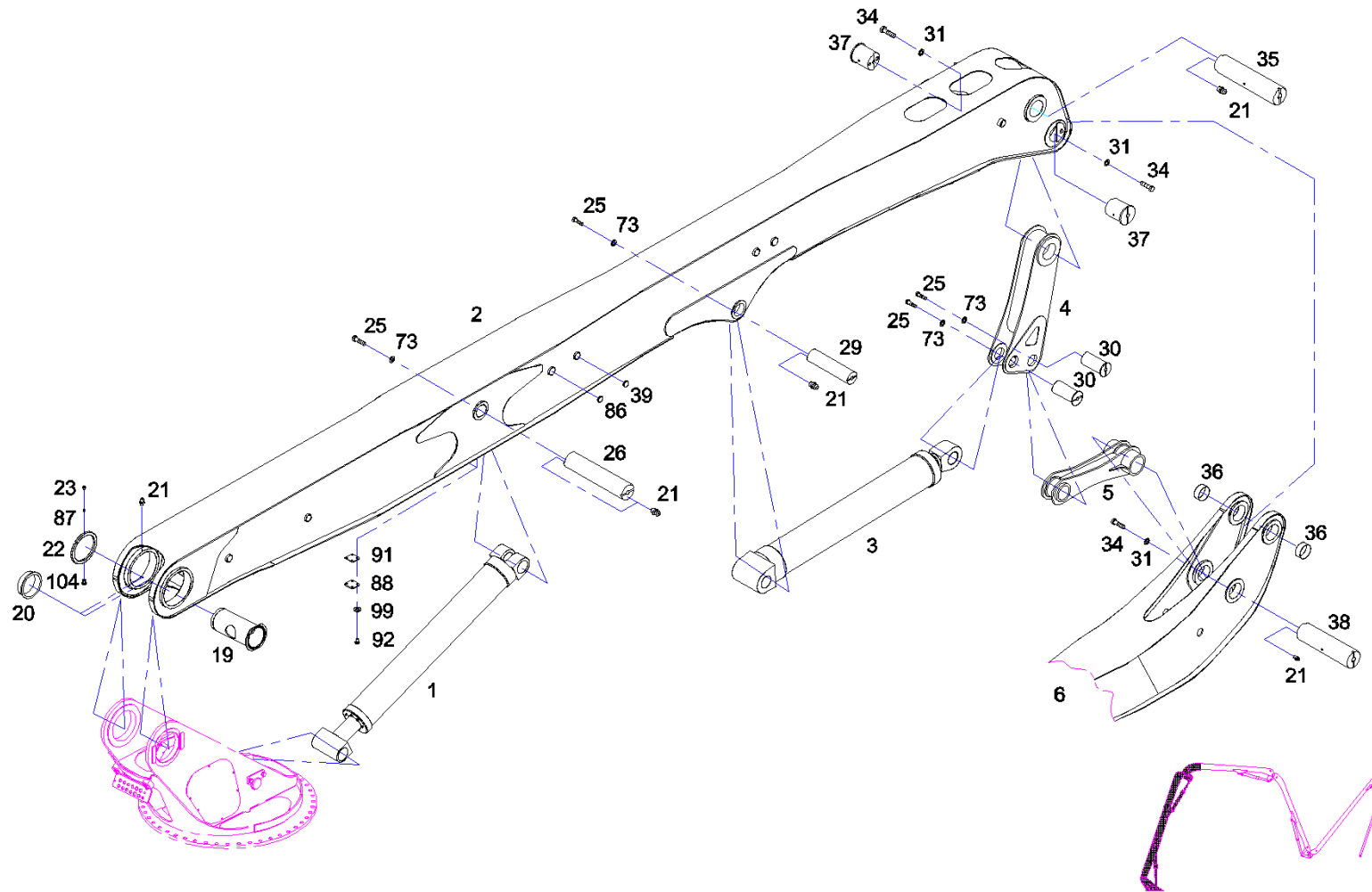

序号	代码	名称	数量	备注
1	12554355	1号臂架油缸	1	
2	11686018	臂架(1)	1	
3	12554345	2号臂架油缸	1	
4	12825345	连杆(1)	1	
5	12825346	连杆(2)	1	
6	13497231	臂架(2)	1	
19	11681898	臂架轴	1	
20	12186292	轴承	2	
21	A210804000001	油杯M8×1JB7940.1	35	
22	A820204000571	螺母	1	
23	A210204000354	螺钉 M10×30GB70.1 10.9级	3	
25	A210111000220	螺栓M20×40GB5783 10.9级	7	
26	11681849	轴(3)	1	
29	11681864	轴(4)	1	
30	11681868	轴(7)	2	
31	A210405000009	垫圈24GB97.1	4	
34	24000363	螺栓M24×45(GB5783) 10.9级	4	
35	11681866	轴(6)	1	
36	A820208000441	轴承	2	
37	13045941	轴(5)	2	
38	10886217	轴(6)	1	
39	12630124	堵盖	15	

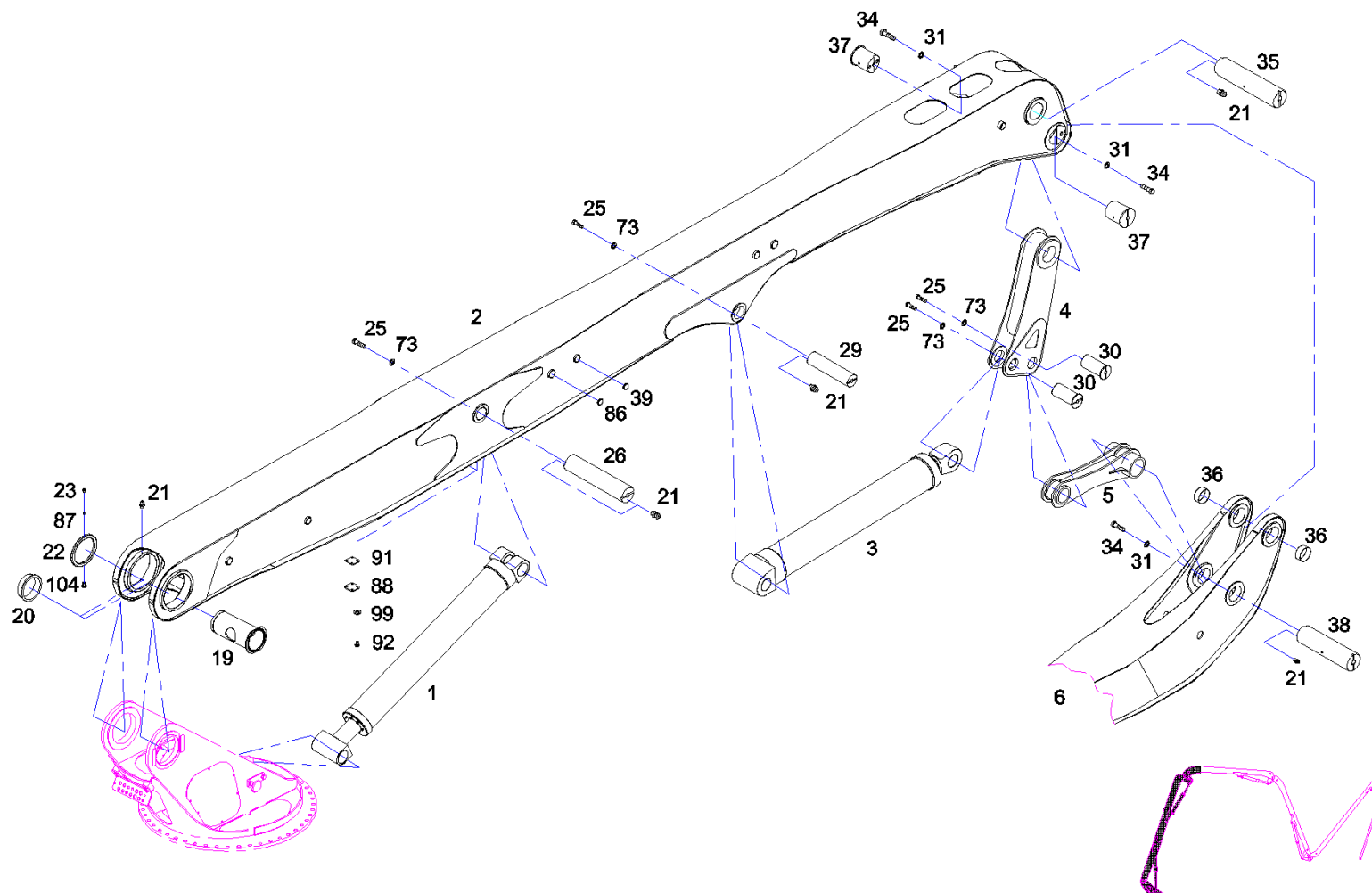



序号	代码	名称	数量	备注
73	A210405000008	垫圈 20GB97.1	7	
86	A820606020301	堵盖	4	
87	A820301990015	止动块	3	
88	12276778	缓冲垫	3	
91	11670514	缓冲垫(3)	2	
92	23002289	螺钉M8×20GB70.2 8.8级	12	
99	A210405000007	垫圈 8GB97.1	40	
104	A210204000364	螺钉M10×45GB70.1 10.9级	1	

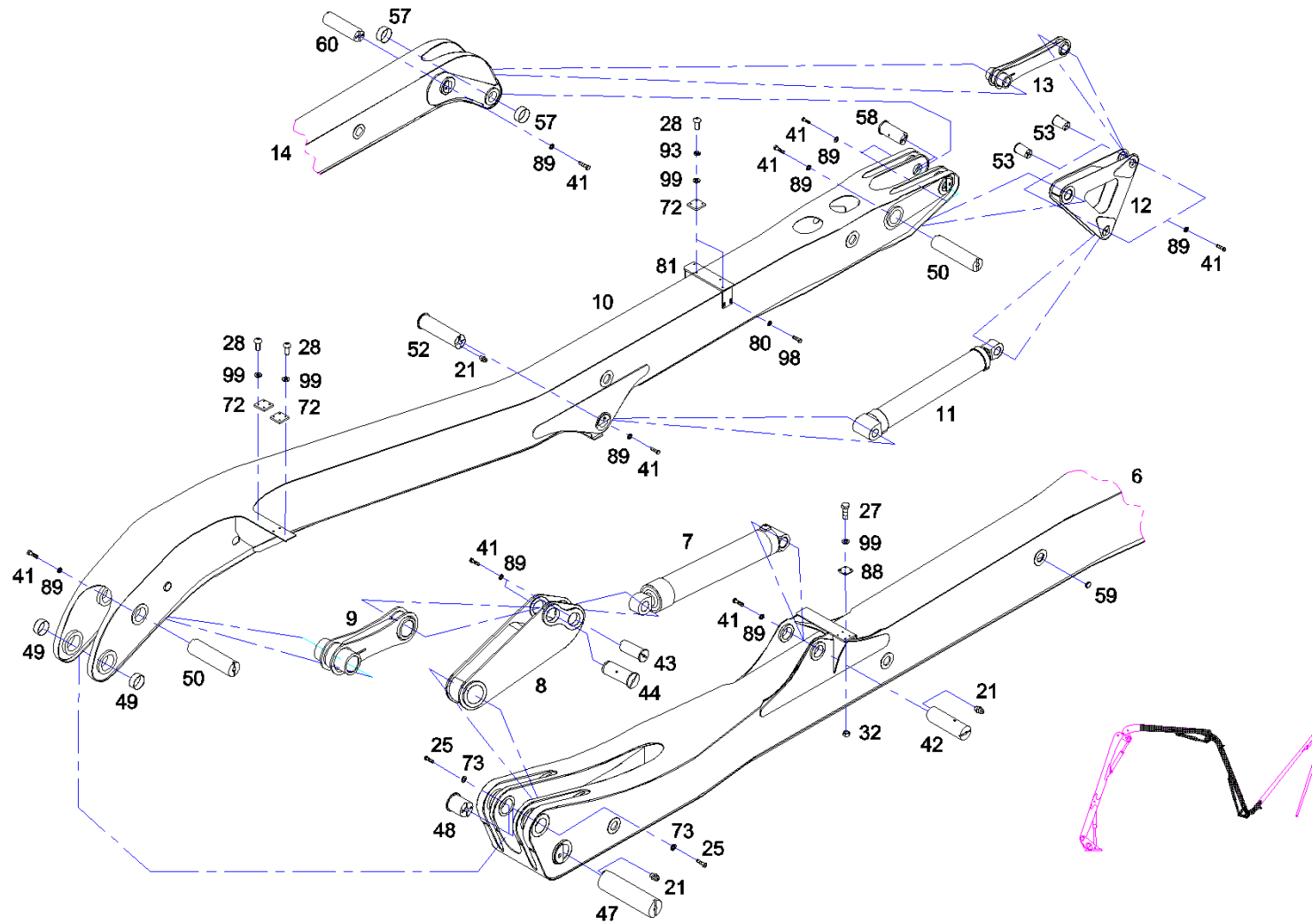

序号	代码	名称	数量	备注
6	13497231	臂架(2)	1	
7	12554348	3号臂架油缸	1	
8	12825347	连杆(3)	1	
9	12825348	连杆(4)	1	
10	13490816	臂架(3)	1	
11	12554352	4号臂架油缸	1	
12	12825341	连杆(5)	1	
13	12825342	连杆(6)	1	
14	11994226	臂架(4)	1	
21	A210804000001	油杯M8×1JB7940.1	35	
25	A210111000220	螺栓M20×40GB5783 10.9级	7	
27	23002290	螺钉M8×25GB70.2	12	
28	60216587	螺钉M8×12GB70.2 8.8级	16	
32	A210319000004	螺母M8GB889.1	12	
41	A210111000212	螺栓M16×35GB5783 10.9级	16	
42	11681869	轴(8)	1	
43	13045943	轴(10)	1	
44	11681863	轴(20)	1	
47	10900997	轴(10)	1	
48	13045942	轴(9)	2	
49	A820208000442	轴承	2	
50	11681828	轴(11)	2	

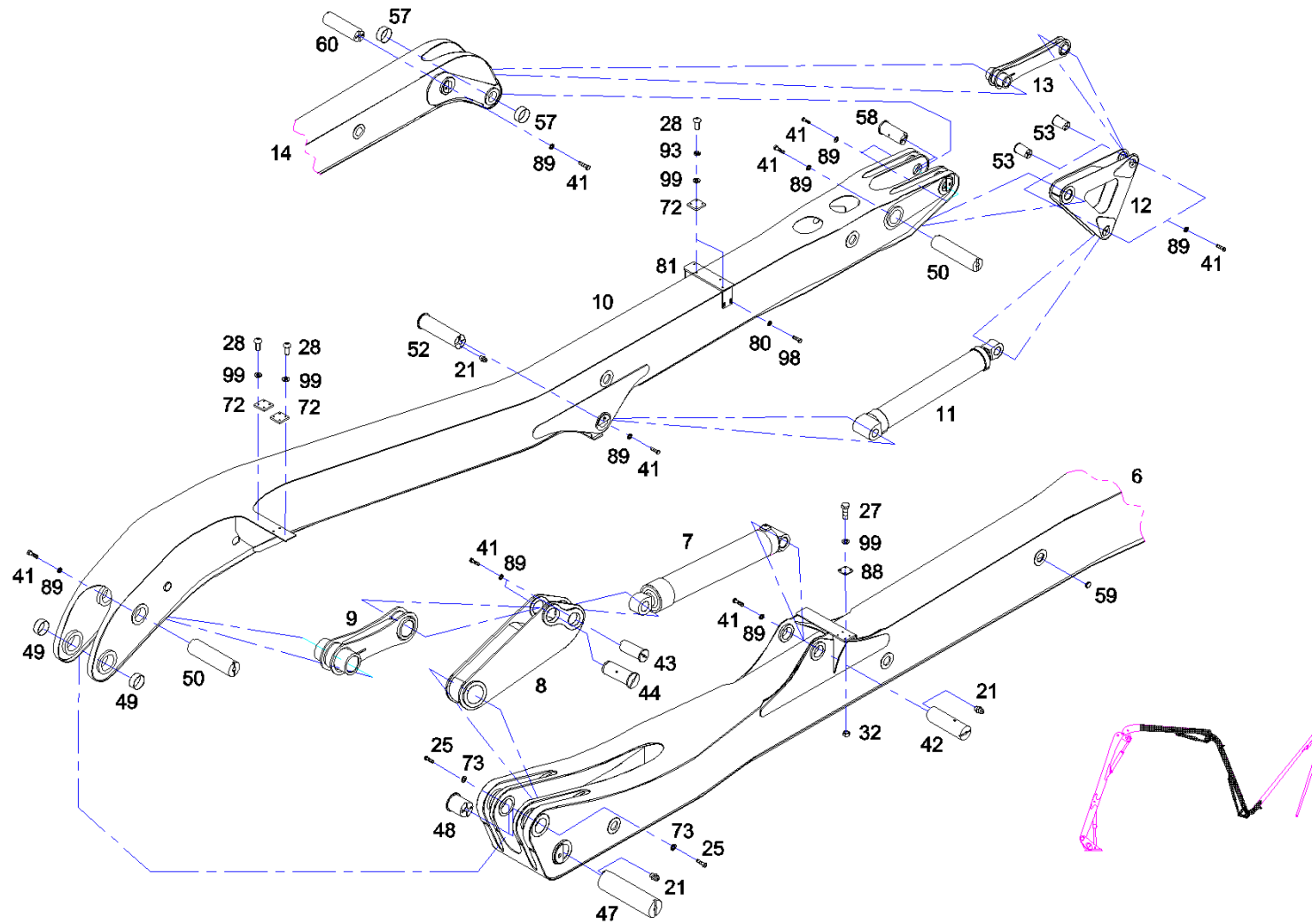

序号	代码	名称	数量	备注
52	11681829	轴(12)	1	
53	11681844	轴(14)	2	
57	A820208000443	轴承	2	
58	13045944	轴(1)	2	
59	A820606020232	堵盖	24	
60	10880413	轴(13)	1	
72	12742061	缓冲垫	7	
73	A210405000008	垫圈 20GB97.1	7	
80	A210405000001	垫圈 12GB97.1	14	
81	11670871	缓冲支撑(2)	1	
88	12276778	缓冲垫	3	
89	A210405000003	垫圈 16GB97.1	16	
93	A210405000011	垫圈 10GB97.1	2	
98	A210204000337	螺钉M12×30GB70.1 10.9级	12	
99	A210405000007	垫圈 8GB97.1	40	

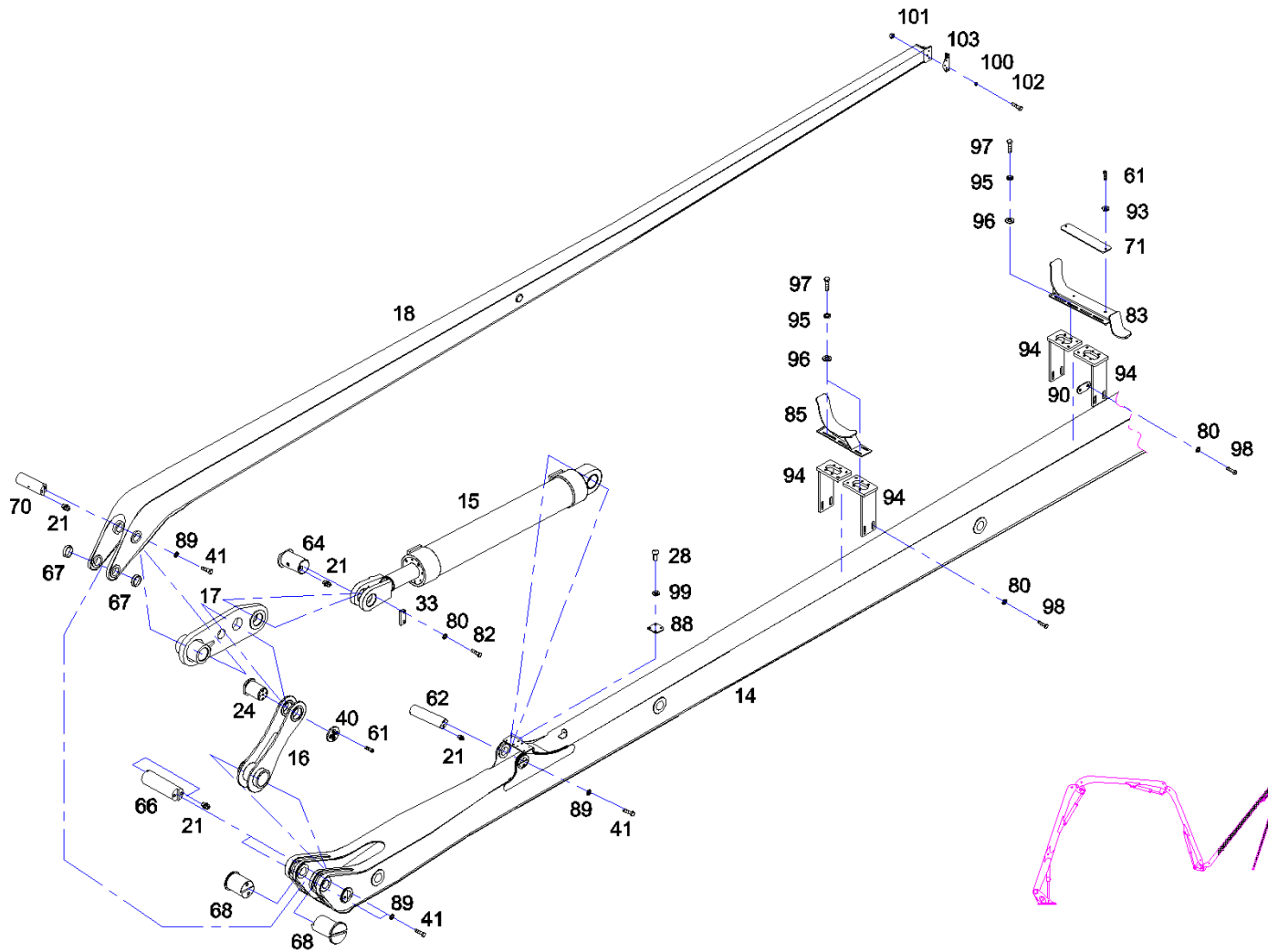

序号	代码	名称	数量	备注
14	11994226	臂架(4)	1	
15	12554354	5号臂架油缸	1	
16	12825343	连杆(7)	1	
17	12880758	连杆(8)	1	
18	13508567	臂架(5)	1	
21	A210804000001	油杯M8×1JB7940.1	35	
24	11998830	轴(5)	1	
28	60216587	螺钉M8×12GB70.2 8.8级	16	
33	A820101213628	挡板	1	
40	A820101063491	挡板	1	
41	A210111000212	螺栓M16×35GB5783 10.9级	16	
61	60206324	螺钉M10×25GB70.2 10.9级	6	
62	11681845	轴(15)	1	
64	11998829	轴(4)	1	
66	11998827	轴(2)	1	
67	A820208000148	轴承	2	
68	12961435	轴(17)	2	
70	11998828	轴(3)	1	
71	11156002	缓冲垫	1	
80	A210405000001	垫圈 12GB97.1	14	
82	A210204000167	螺钉M12×25GB70.1 10.9级	2	
83	12962535	支撑组件	1	

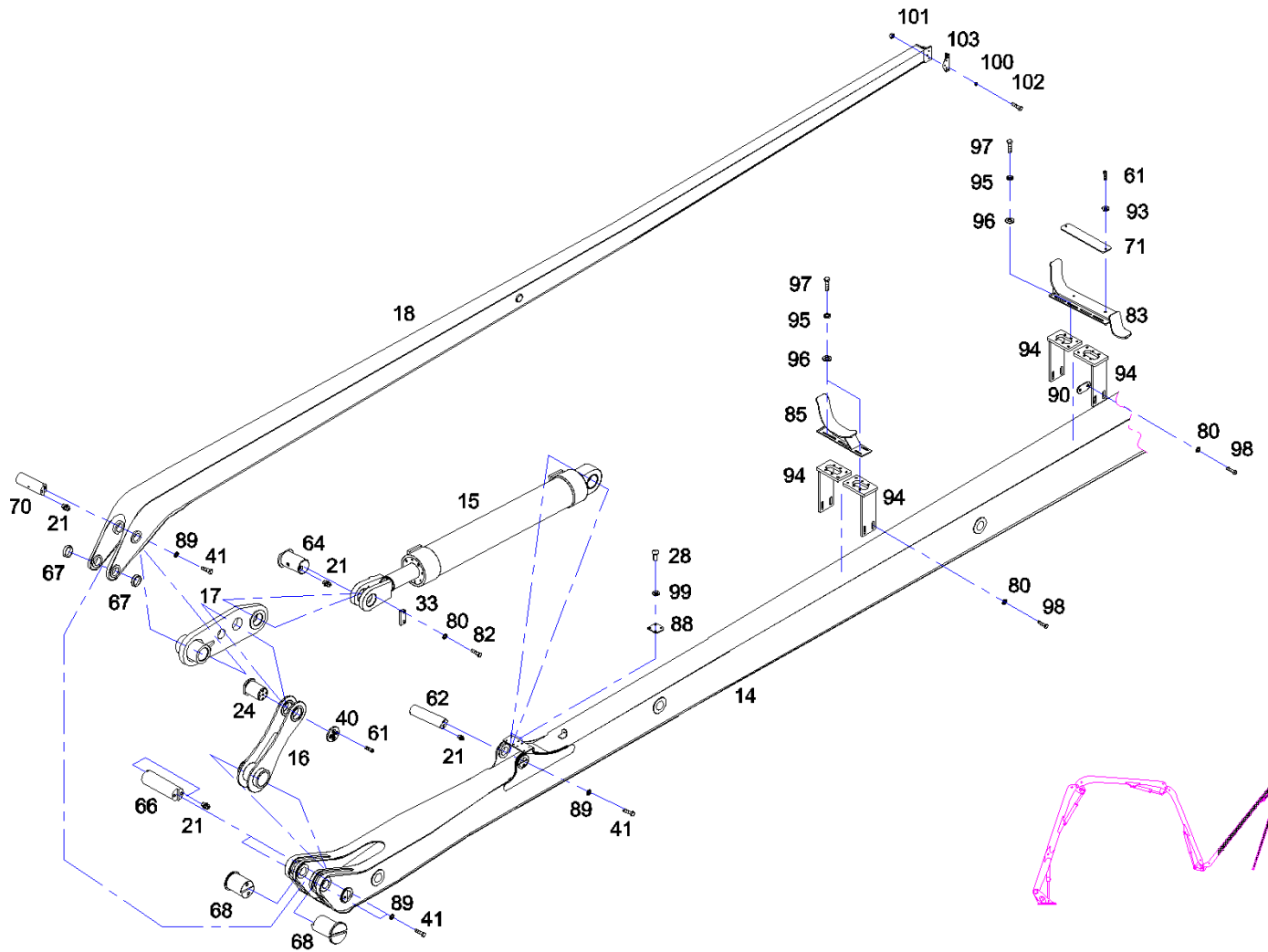



序号	代码	名称	数量	备注
85	11696026	软管支撑(2)	1	
88	12276778	缓冲垫	3	
89	A210405000003	垫圈 16GB97.1	16	
90	11699880	调整垫	2	
93	A210405000011	垫圈 10GB97.1	2	
94	13309695	支座	4	
95	A210401000017	垫圈 8GB93	12	
96	A210404000005	垫圈 8GB96.1	12	
97	A210111000088	螺栓 M8 × 16GB5783	12	
98	A210204000337	螺钉M12 × 30GB70.1 10.9级	12	
99	A210405000007	垫圈 8GB97.1	40	
100	A210401000004	垫圈 16GB93	3	
101	A210307000028	螺母 M16GB6170 10	3	
102	A210111000053	螺栓M16 × 40GB5783 10.9级	3	
103	11665464	尾端弯管支撑座	1	

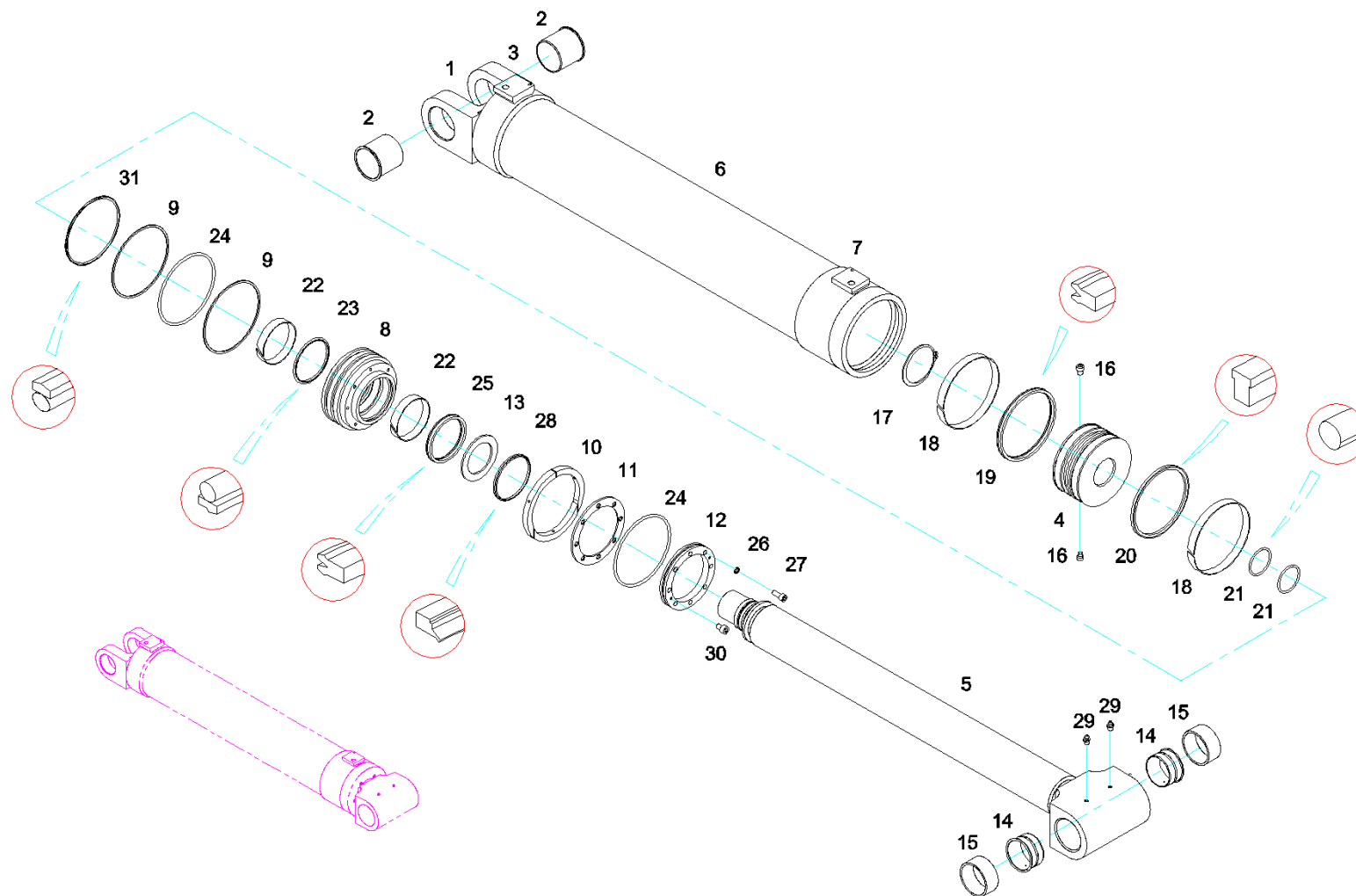

序号	代码	名称	数量	备注
1	12556631	缸底	1	
2	10448241	轴承	2	
3	11983475	阀安装板	1	
4	12555384	活塞	1	
5	12612429	活塞杆总成	1	
6	12556694	缸筒	1	
7	11983476	阀安装板	1	
8	12553240	导向套	1	
9	11098196	挡圈	2	
10	11201998	卡环	1	
11	11202001	密封垫	1	
12	11201999	卡环挡圈	1	
13	12298496	挡圈	1	
14	11677871	轴套	2	
15	11677873	定位套	2	
16	A210208000008	螺钉M10×16GB79	2	
17	A210414000016	挡圈125GB894.1	1	
18	60128084	导向环	2	
19	B230101002115	MPS密封圈	1	
20	B230101000255	OK型密封圈	1	
21	A210608000319	O形圈100×5.3GB3452.1	2	
22	60128073	导向环	2	

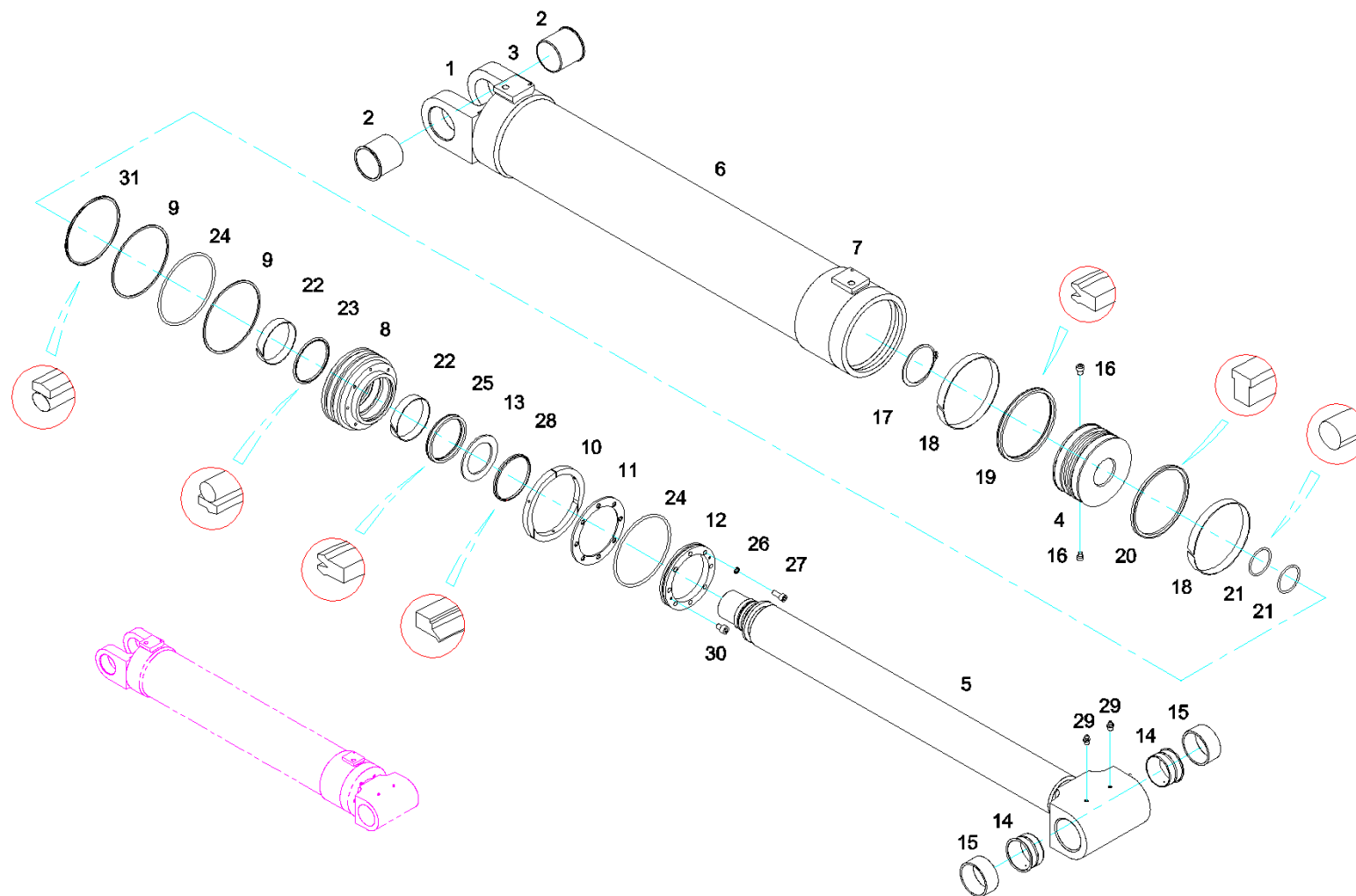

序号	代码	名称	数量	备注
23	A880806030192	GS密封圈	1	
24	A210609000149	O形圈236×7GB3452.1	2	
25	B230101002136	MPS密封圈	1	
26	A210401000017	垫圈 8GB93	8	
27	A210204000164	螺钉 M8×30GB70.1	8	
28	B230101000355	A1防尘圈	1	
29	A210804000001	油杯M8×1JB7940.1	2	
30	A880801010064	螺钉M8×20GB79	2	
31	60124162	K08-D密封圈	1	

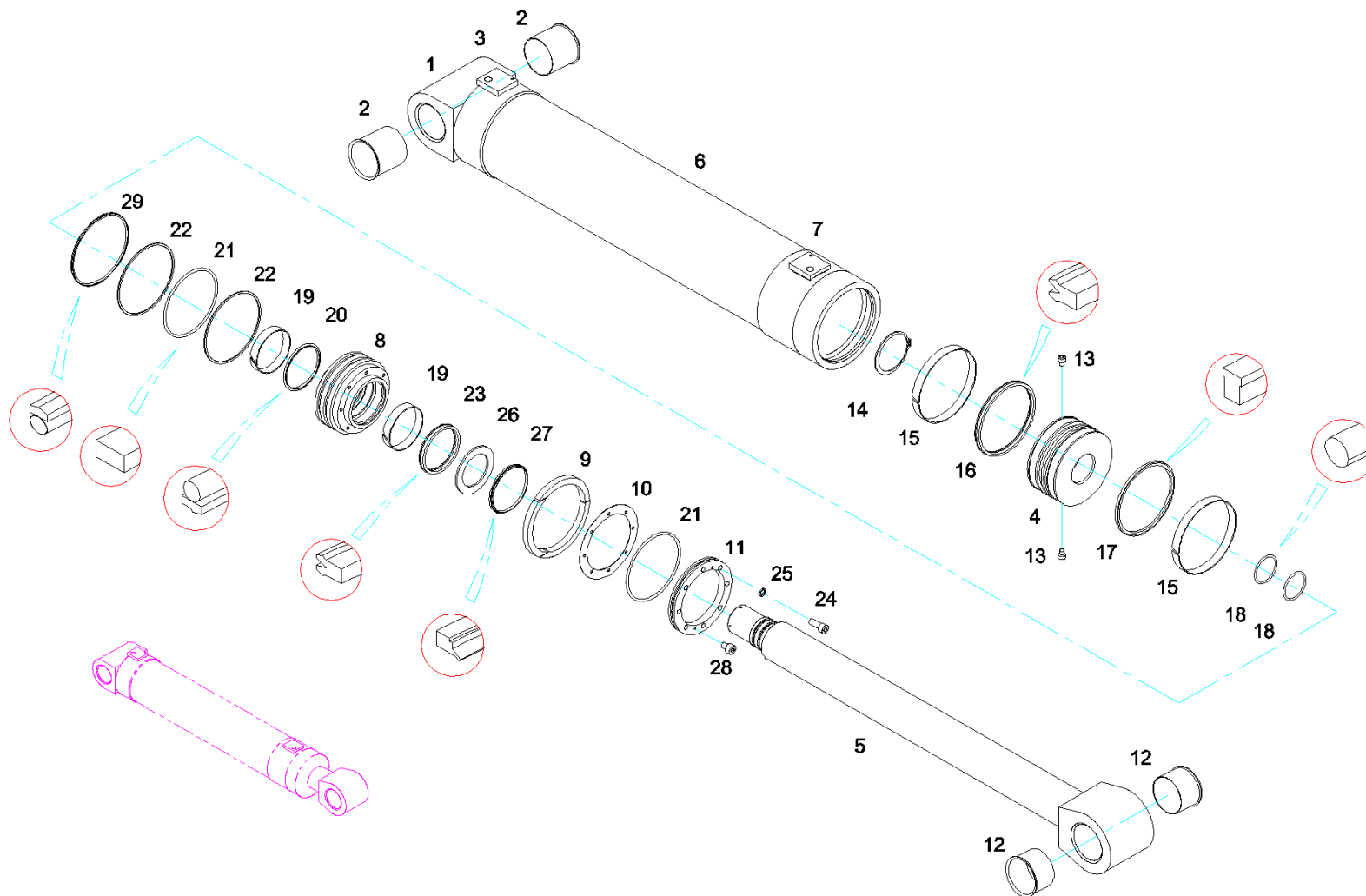

序号	代码	名称	数量	备注
1	12556700	缸底	1	
2	10448241	轴承	2	
3	11983475	阀安装板	1	
4	12555384	活塞	1	
5	11676314	活塞杆	1	
6	12556710	缸筒	1	
7	11983476	阀安装板	1	
8	12553240	导向套	1	
9	11201998	卡环	1	
10	11202001	密封垫	1	
11	11201999	卡环挡圈	1	
12	A820208000102	轴承B	2	
13	A210208000008	螺钉M10×16GB79	2	
14	A210414000016	挡圈125GB894.1	1	
15	60128084	导向环	2	
16	B230101002115	MPS密封圈	1	
17	B230101000255	OK型密封圈	1	
18	A210608000319	O形圈100×5.3GB3452.1	2	
19	60128073	导向环	2	
20	A880806030192	GS密封圈	1	
21	A210609000149	O形圈236×7GB3452.1	2	
22	11098196	挡圈	2	

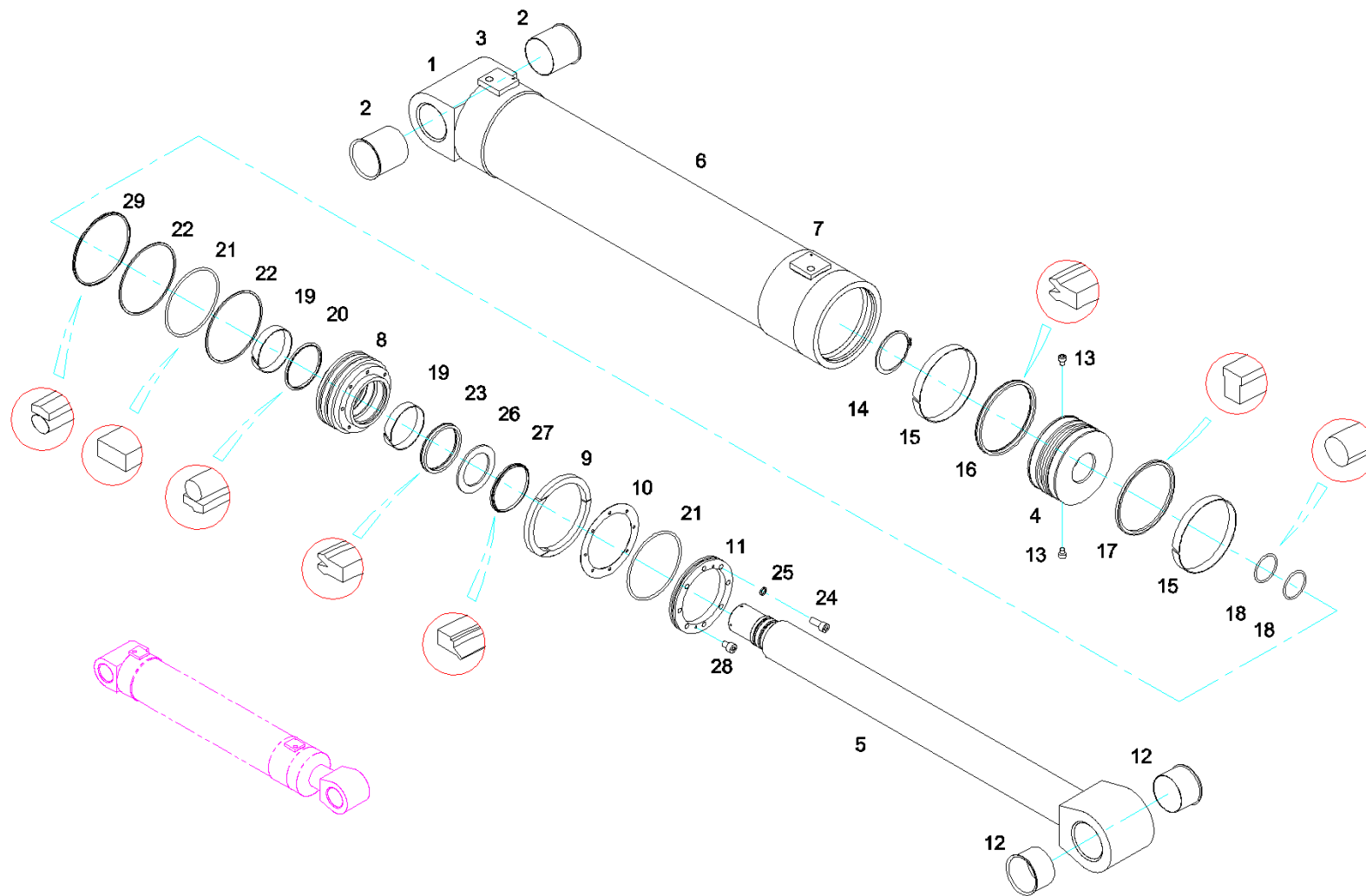



序号	代码	名称	数量	备注
23	B230101002136	MPS密封圈	1	
24	A210204000164	螺钉 M8 × 30GB70.1	8	
25	A210401000017	垫圈 8GB93	8	
26	12298496	挡圈	1	
27	B230101000355	A1防尘圈	1	
28	A880801010064	螺钉M8 × 20GB79	2	
29	60124162	K08-D密封圈	1	

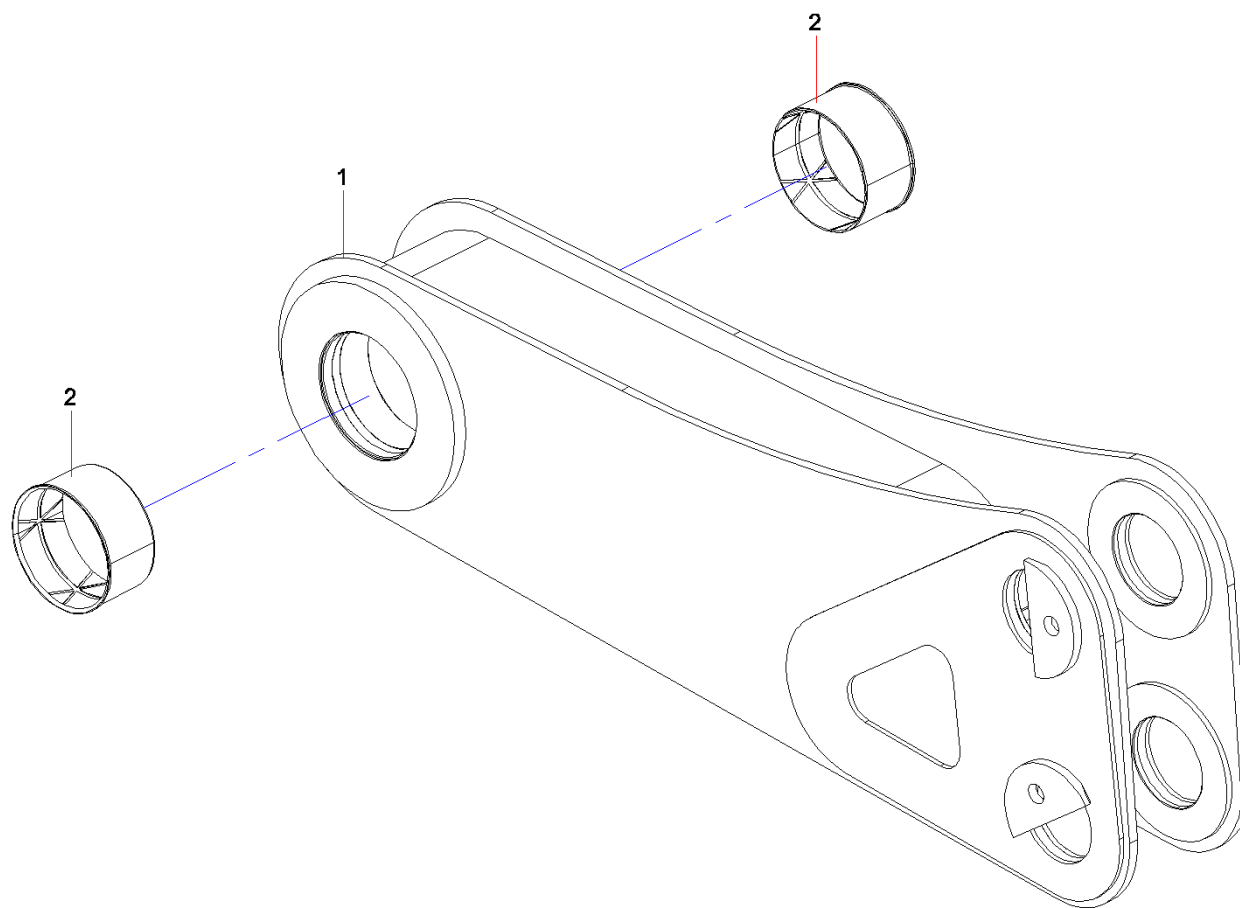

序号	代码	名称	数量	备注
1	11667700	连杆(1)主体	1	
2	A820208000447	轴承	2	

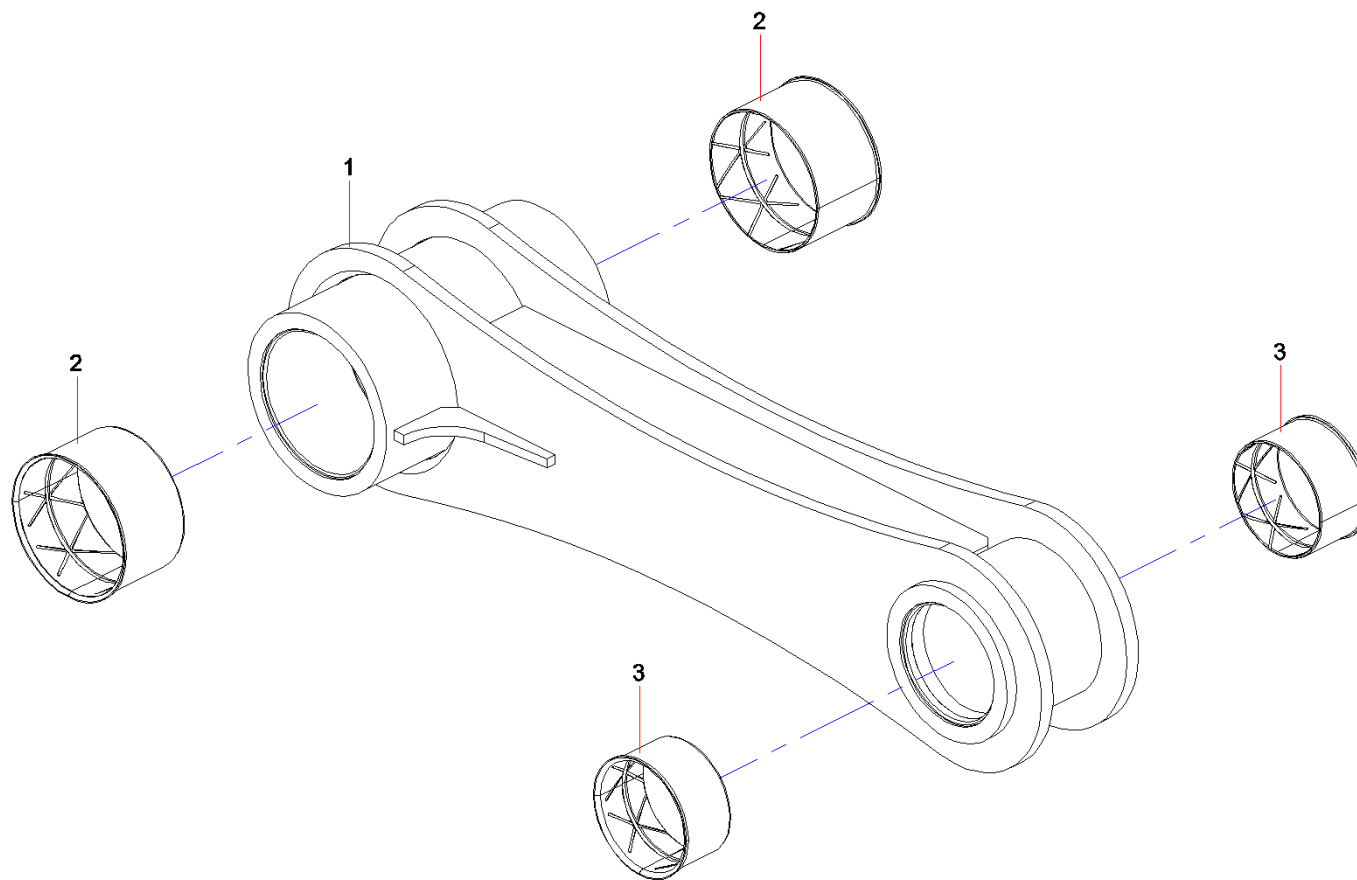

序号	代码	名称	数量	备注
1	11667706	连杆(2)主体	1	
2	10515522	轴承	2	
3	A820208000102	轴承B	2	

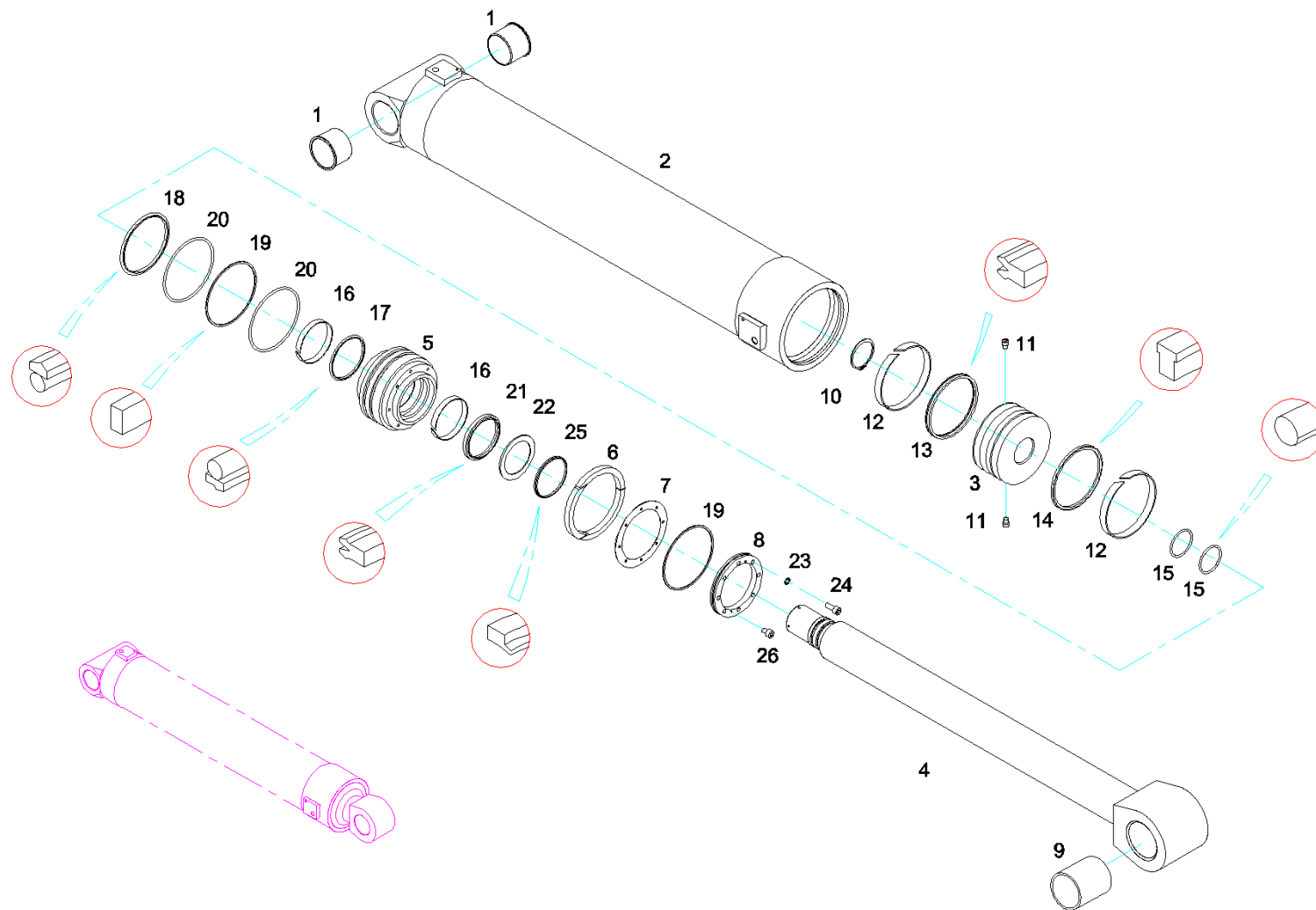

序号	代码	名称	数量	备注
1	A820208000400	衬套	2	
2	12556712	缸筒总成	1	
3	12455126	活塞	1	
4	13068011	活塞杆总成	1	
5	12555404	导向套	1	
6	11123074	卡环	1	
7	11519677	密封垫	1	
8	12555447	卡环挡圈	1	
9	A820208000448	轴承	1	
10	A210414000014	挡圈115GB894.1	1	
11	A210208000008	螺钉M10×16GB79	2	
12	60128082	Orkot导向环	2	
13	B230101002113	UNP密封圈	1	
14	B230101000021	OK型密封圈	1	
15	23002813	O形圈85×5.3GB3452.1	2	
16	60128070	导向环	2	
17	A880806030017	GS密封圈	1	
18	60124160	K08-D密封圈	1	
19	A210609000028	O形圈 212×7GB3452.1	2	
20	11169029	挡圈	2	
21	B230101002134	ZBR密封圈	1	
22	12298494	挡圈	1	

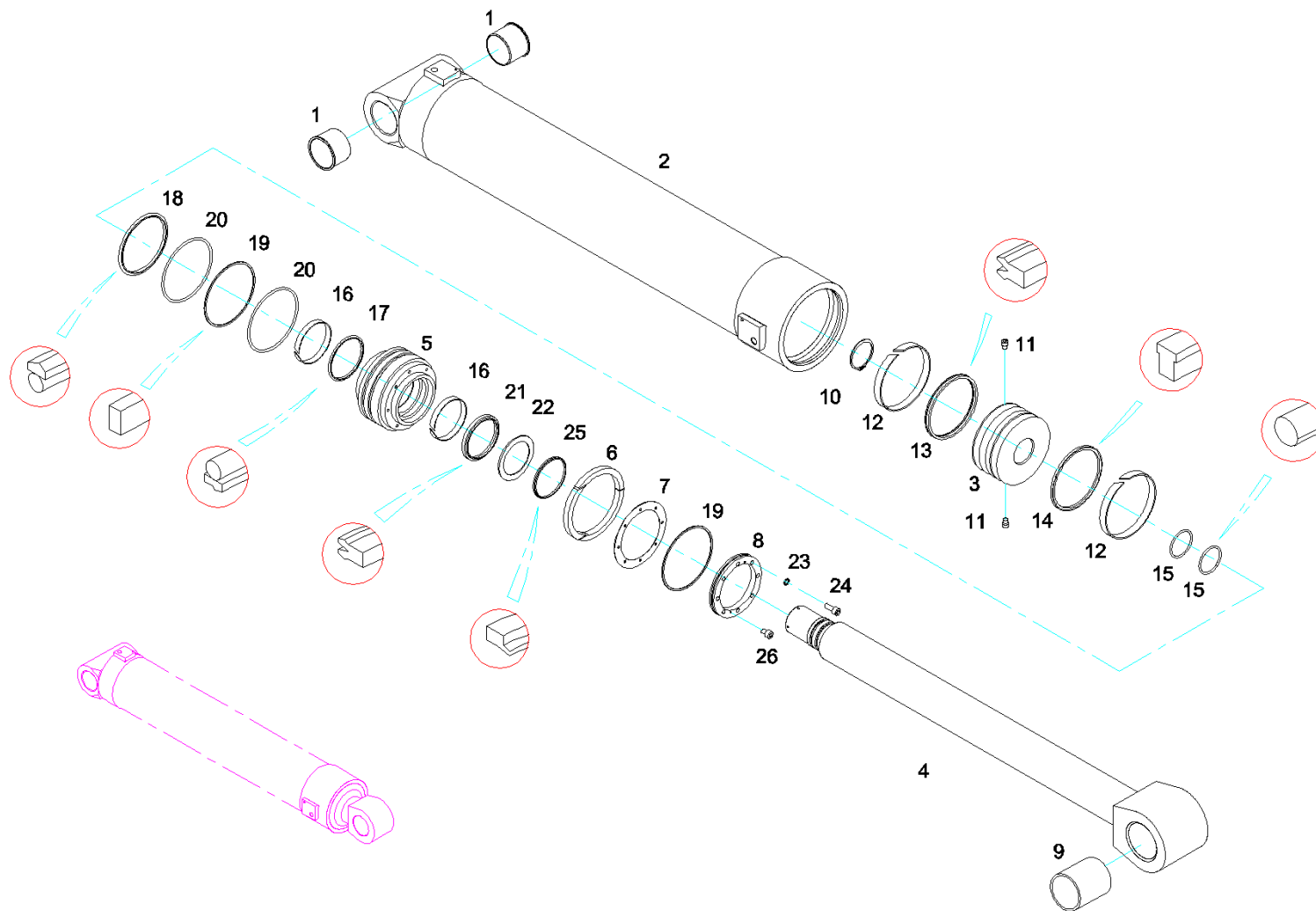



序号	代码	名称	数量	备注
23	A210401000017	垫圈 8GB93	8	
24	A210204000164	螺钉 M8 × 30GB70.1	8	
25	B230101002096	DT防尘圈	1	
26	24004165	螺钉M8 × 25GB79	2	

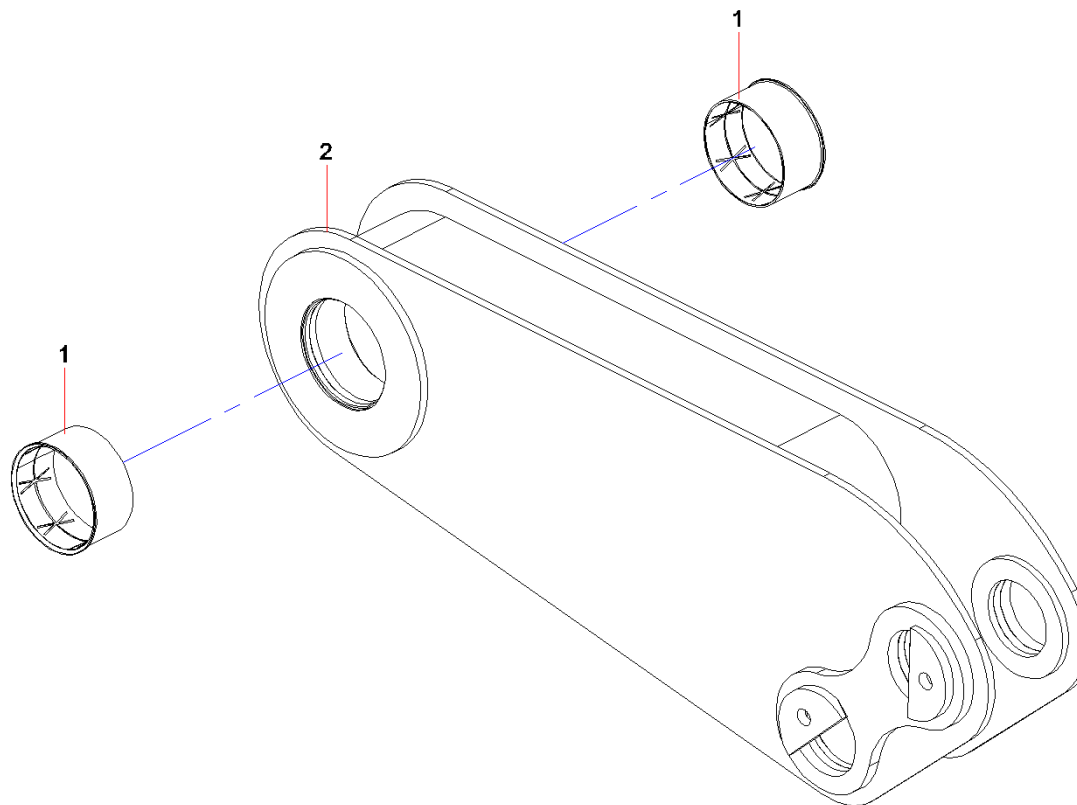

序号	代码	名称	数量	备注
1	10351506	轴承	2	
2	11667893	连杆(3)主体	1	

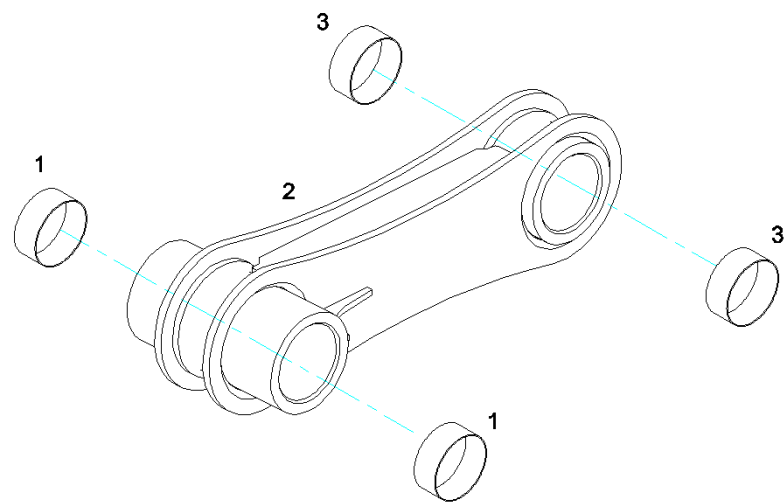

序号	代码	名称	数量	备注
1	10351508	轴承	2	
2	11667899	连杆(4)主体	1	
3	A820208000445	轴承	2	

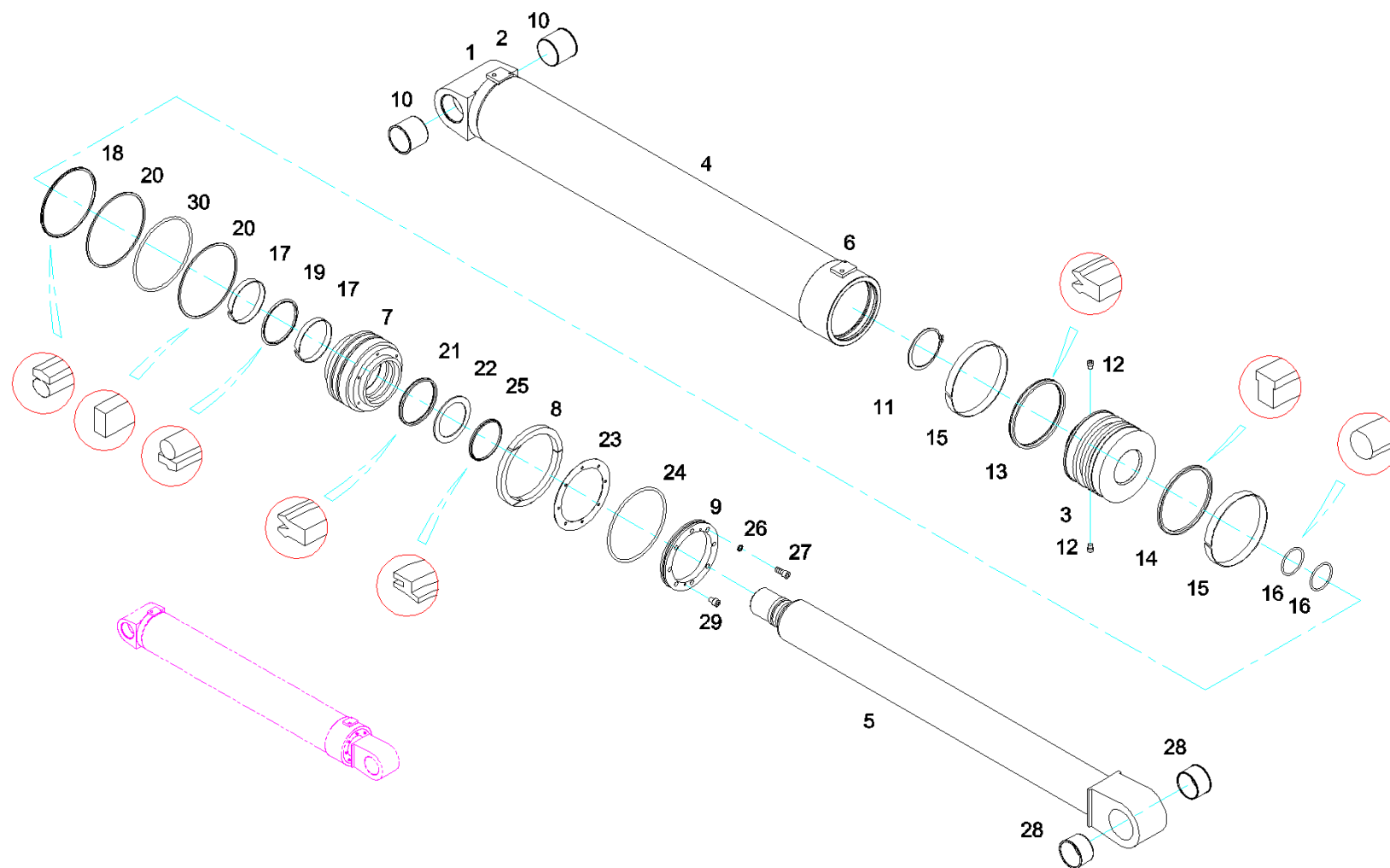

序号	代码	名称	数量	备注
1	11677388	缸底	1	
2	11132803	阀安装板I	1	
3	12553560	活塞	1	
4	12556718	缸筒	1	
5	11677581	活塞杆总成	1	
6	11132804	阀安装板 II	1	
7	12553521	导向套	1	
8	A820208000059	孔用卡键	1	
9	11521755	卡环挡圈	1	
10	A820208000402	衬套	2	
11	A210414000010	挡圈110GB894.1	1	
12	A210208000001	螺钉M8×16GB79	2	
13	B230101002108	密封圈	1	
14	B230101000034	OK型密封圈	1	
15	60128076	Orkot导向环	2	
16	A210609000273	O形圈75×5.3GB3452.1	2	
17	60163998	Orkot导向环	2	
18	60124156	k08-D密封圈	1	
19	A880806030020	GS密封圈	1	
20	10250753	挡圈	2	
21	B230101002133	ZBR密封圈	1	
22	12298493	挡圈	1	

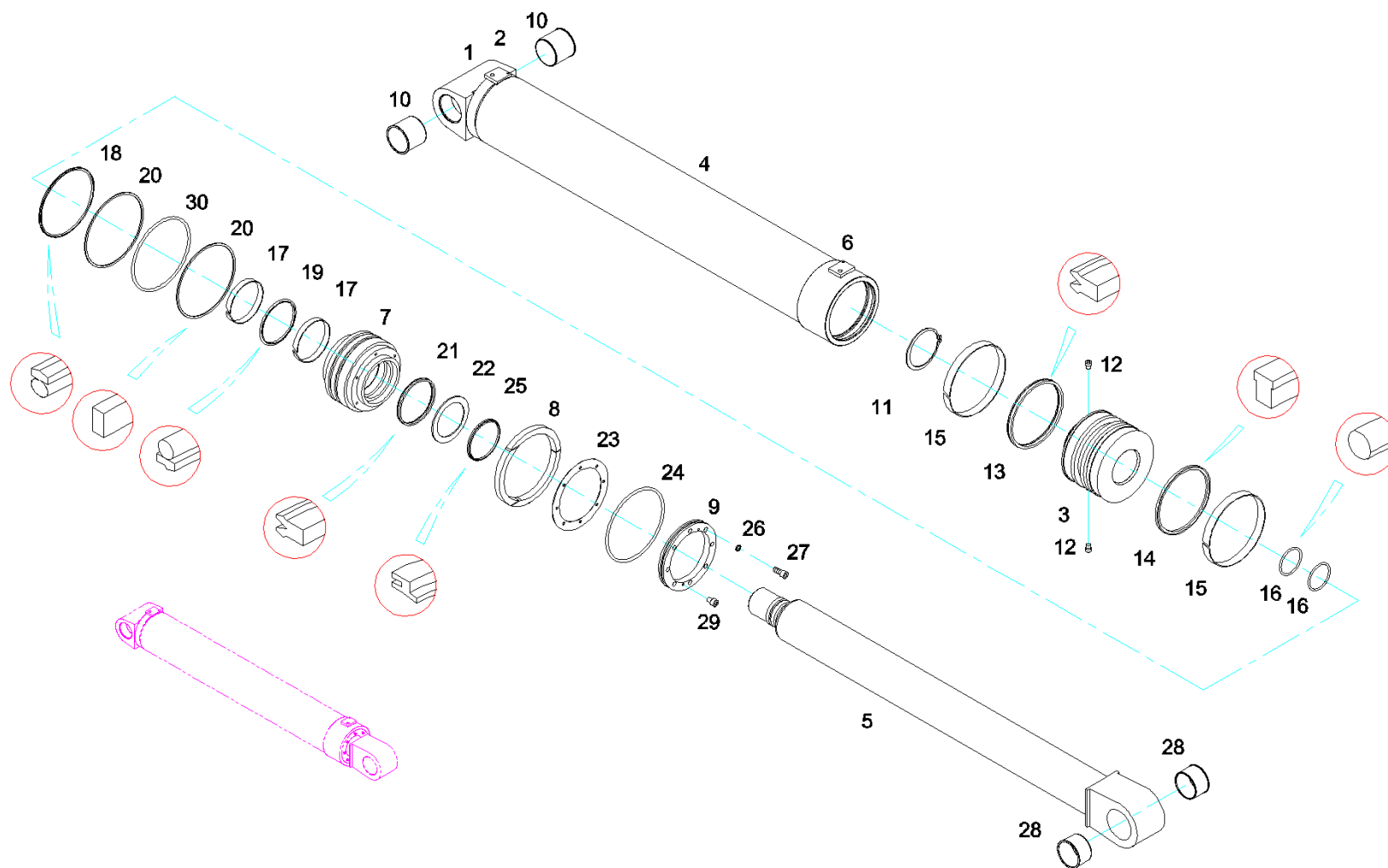



序号	代码	名称	数量	备注
23	11521750	密封垫	1	
24	A210609000276	O形圈170×3.55GB3452.1	1	
25	60001603	PW防尘圈	1	
26	A210401000016	垫圈 6GB93	8	
27	A210204000134	螺钉M6×35GB70.1	8	
28	A820208000381	轴承	2	
29	A210208000020	螺钉M6×20GB79	2	
30	A210609000216	O形圈170×5.3GB3452.1	1	

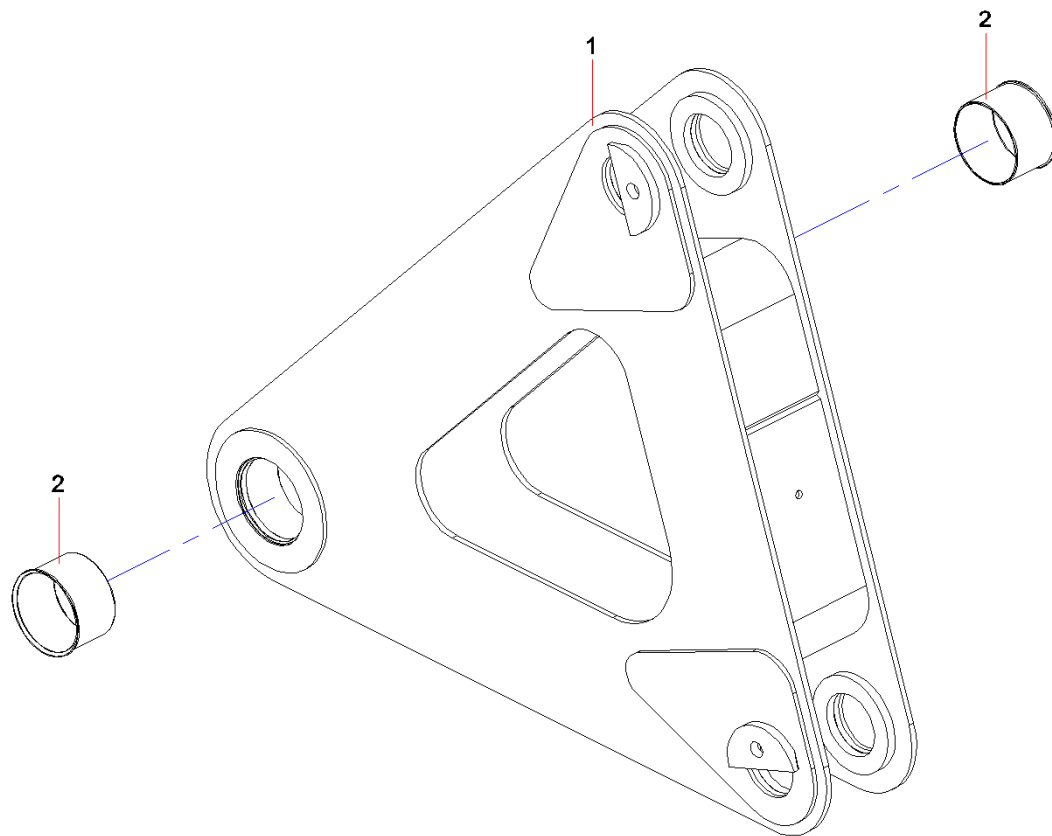

序号	代码	名称	数量	备注
1	11670310	连杆(5)主体	1	
2	A820208000145	轴承	2	

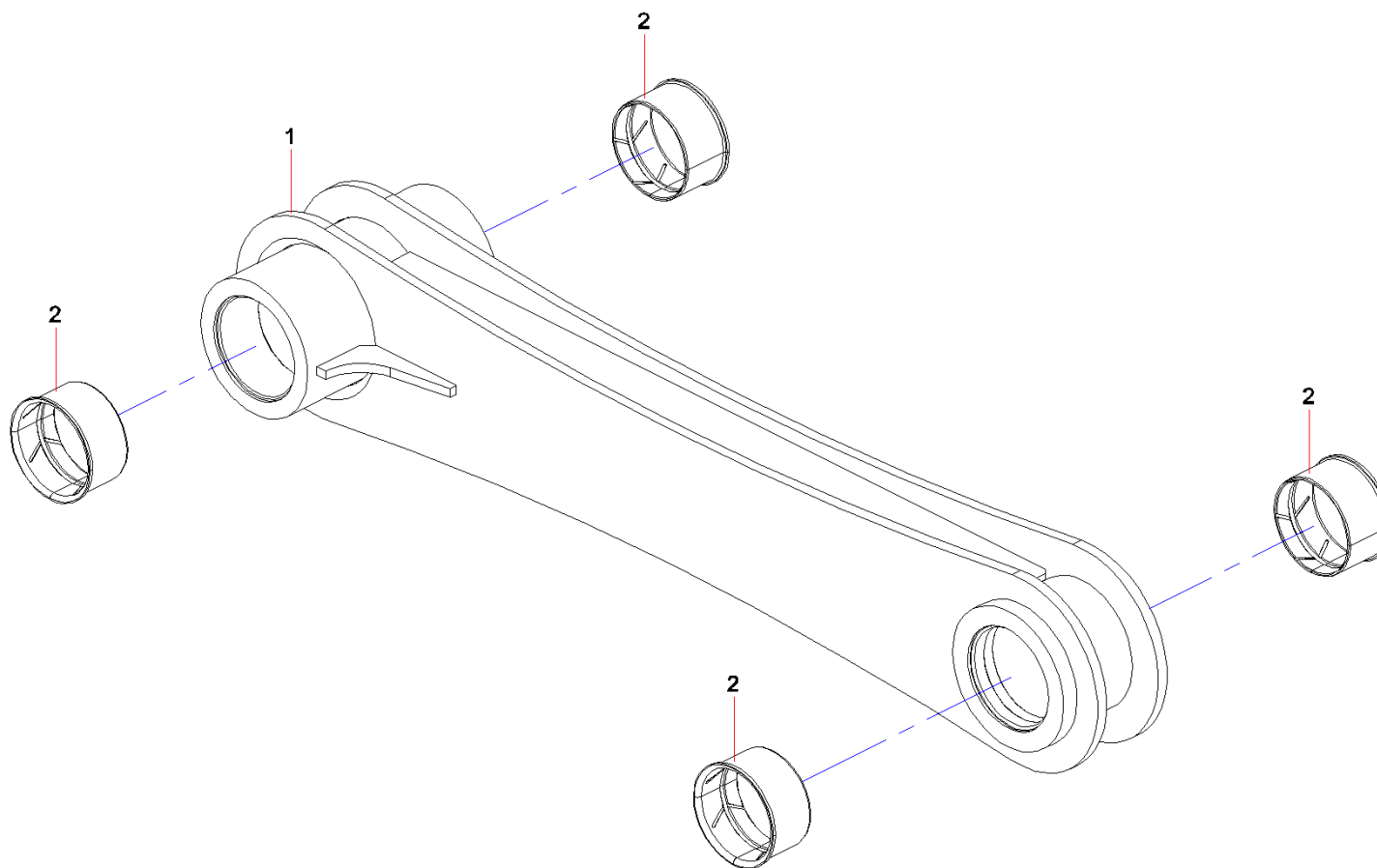

序号	代码	名称	数量	备注
1	11669894	连杆(6)主体	1	
2	A820202001831	轴承	4	

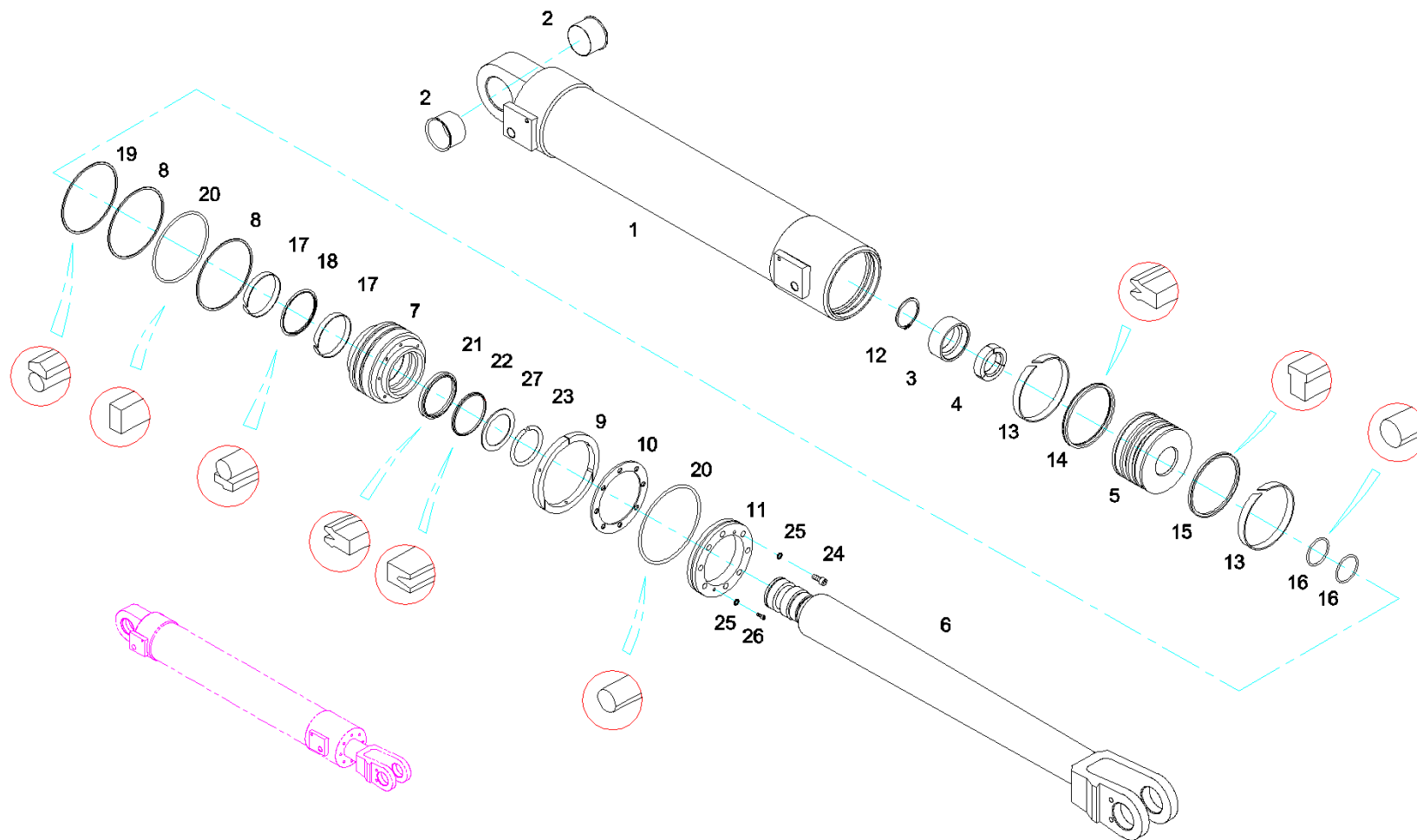

序号	代码	名称	数量	备注
1	12559106	缸筒总成	1	
2	A820202000991	轴承	2	
3	A820202002444	卡键帽	1	
4	A820208000239	轴用卡键	1	
5	A820402000260	活塞	1	
6	12054019	活塞杆	1	
7	12553575	导向套	1	
8	10250743	挡圈	2	
9	A820208000028	孔用卡键	1	
10	11984137	密封垫	1	
11	12054013	挡圈	1	
12	A210414000037	挡圈55GB894.1	1	
13	60128069	Orkot导向环	2	
14	B230101002105	MPS型密封圈	1	
15	B230101000138	OK型密封圈	1	
16	A210609000062	O形圈48.7×3.55GB3452.1	2	
17	60128091	Orkot导向环	2	
18	B230101000732	OD密封圈	1	
19	60072120	K08-D密封圈	1	
20	A210609000275	O形圈118×5.3GB3452.1	2	
21	B230101002125	MPS型密封圈	1	
22	60053983	MCS防尘圈	1	

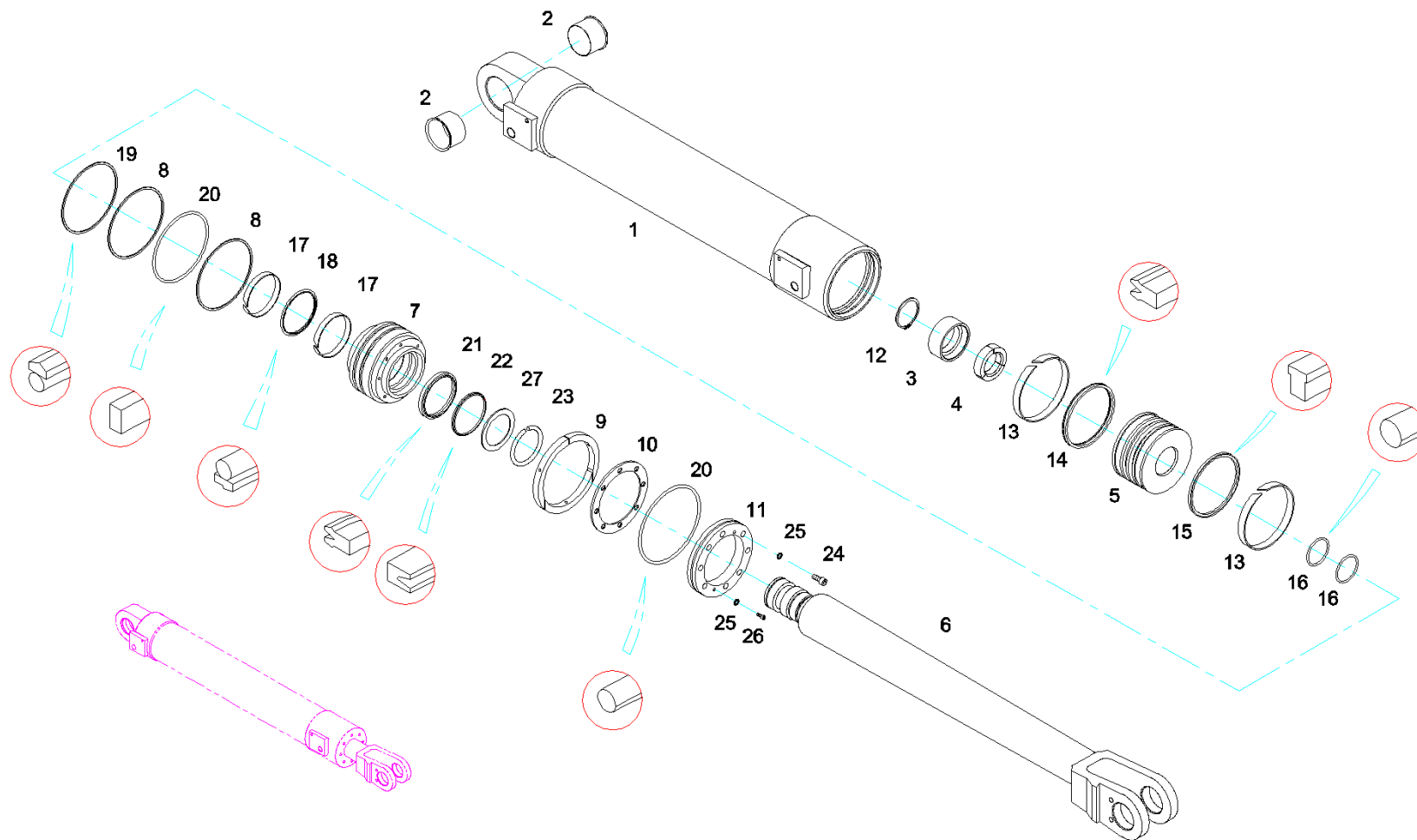



序号	代码	名称	数量	备注
23	A210417000105	挡圈90GB895.1	1	
24	A210204000118	螺钉M5×25GB70.1	8	
25	A210401000015	垫圈5GB93	10	
26	A210204000152	螺钉M5×8GB70.1	2	
27	12298514	挡圈	1	

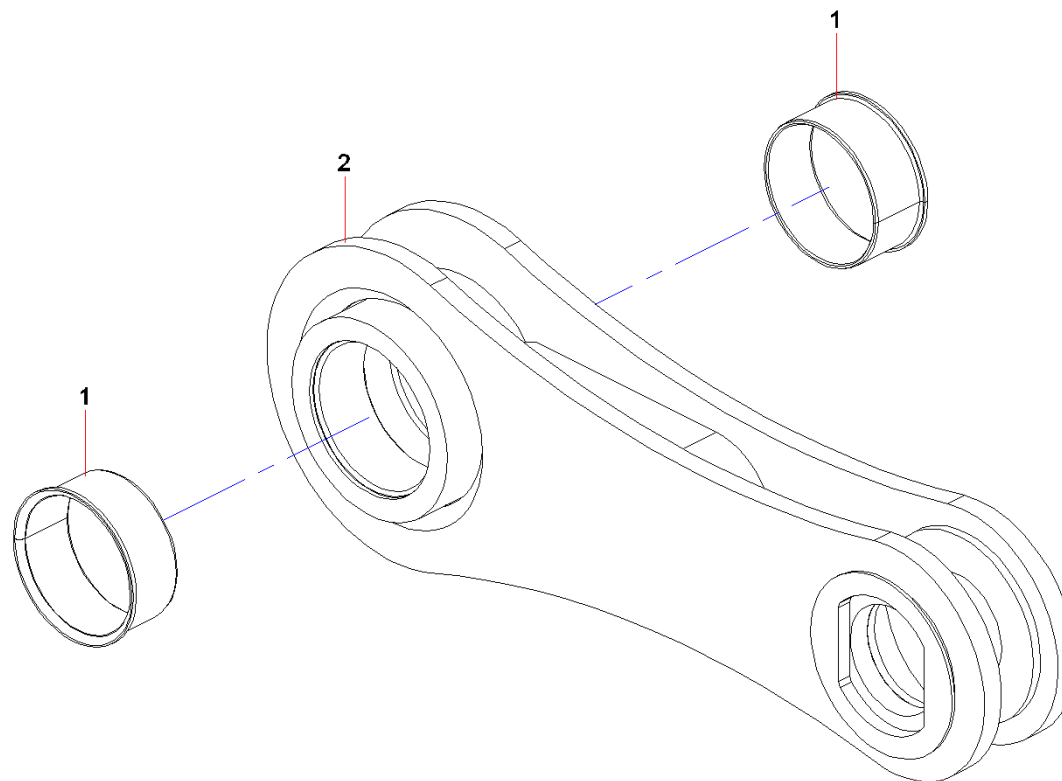

序号	代码	名称	数量	备注
1	10207644	轴承	2	
2	11983436	连杆(7)主体	1	

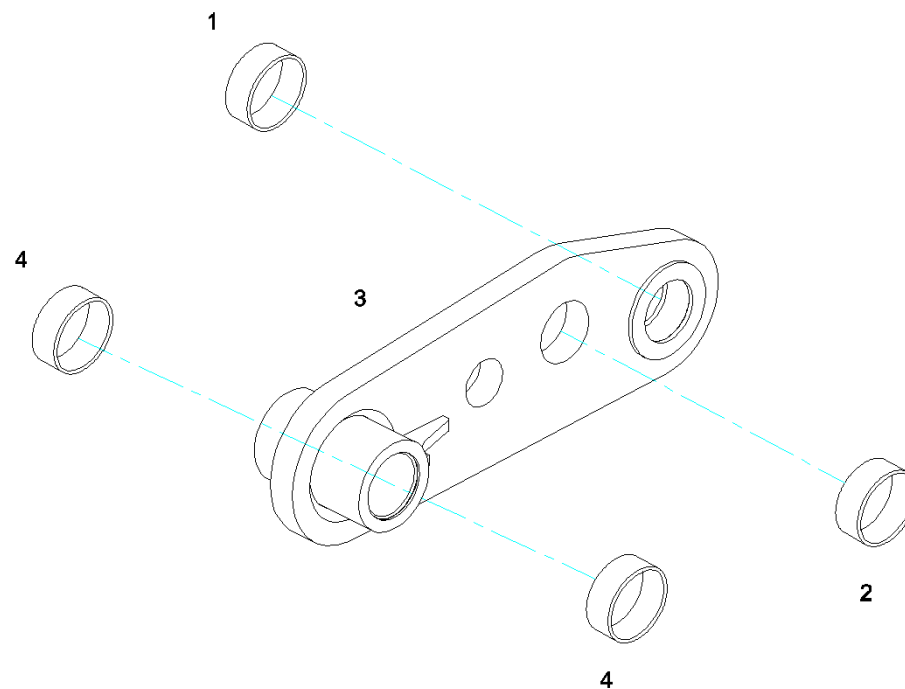

序号	代码	名称	数量	备注
1	12789560	刚性轴承(4)	1	
2	12274309	储油轴承(2)	1	
3	12862995	连杆(8)主体	1	
4	A820208000385	轴承	2	



# 第3章 转塔总成

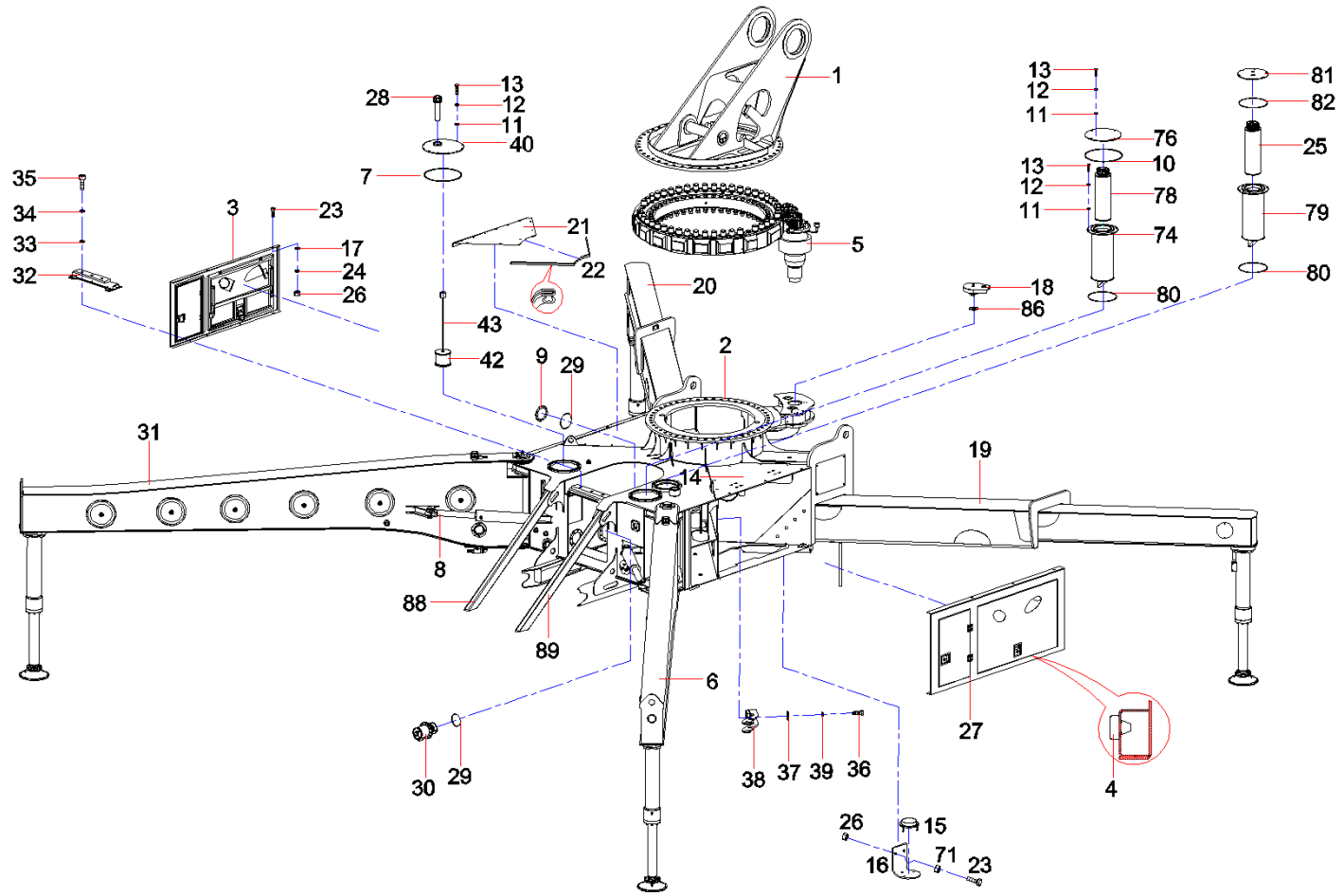



序号	代码	名称	数量	备注
1	13507050	转台装配	1	
2	13495845	固定转塔	1	
3	12774507	左覆盖件	1	
4	11092222	减震橡胶垫	4	
5	11493496	回转机构	1	
6	13371180	右后支腿	1	
7	A210609000274	O形圈218×7GB3452.1	1	
8	A810302010036	后支腿展开油缸	2	
9	A820203002568	法兰盖	2	
10	A210609000325	O形圈365×5.3GB3452.1	3	
11	A210405000011	垫圈 10GB97.1	92	
12	A210401000001	垫圈 10GB93	92	
13	A210111000011	螺栓 M10×20GB5783	76	
14	13374485	右上封板组件	1	
15	A250100000145	全方向水平仪	2	
16	12925471	水平仪支板	2	
17	A210404000005	垫圈 8GB96.1	50	
18	11141675	转台编码器安装	1	
19	13092070	右前支腿	1	
20	13092071	左前支腿	1	
21	11679836	左上封板	1	
22	11228653	密封胶条	2	

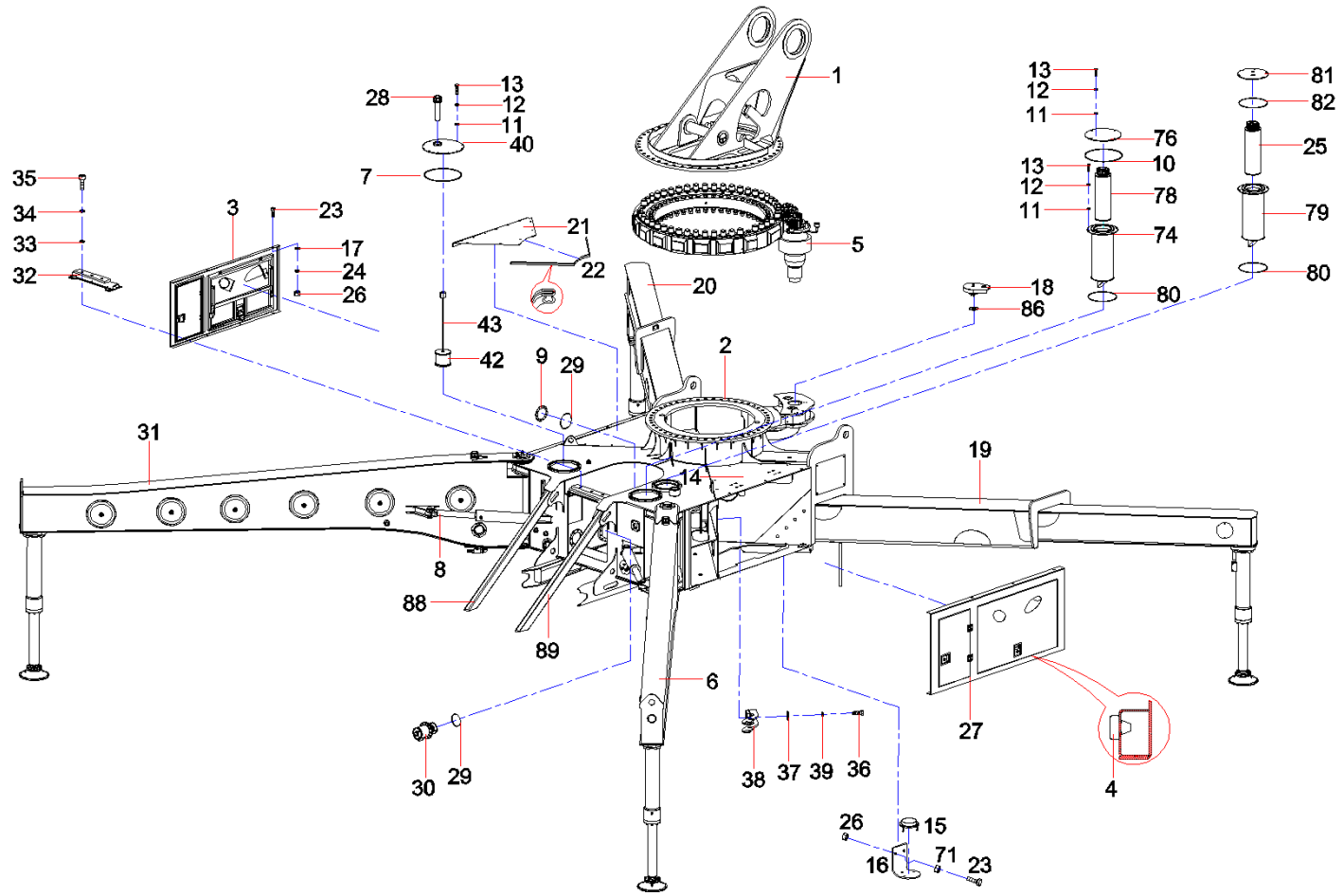

序号	代码	名称	数量	备注
23	A210111000091	螺栓 M8 × 30GB5783	28	
24	A210401000017	垫圈 8GB93	30	
25	60277583	回油过滤器总成EF-059A	1	
26	A210307000012	螺母 M8GB6170	28	
27	12774511	右覆盖件	1	
28	60193268	带锁空气滤清器	2	
29	A210609000216	O形圈170 × 5.3GB3452.1	1	
30	A810302060096	油箱吸油口自封装置	1	
31	13371179	左后支腿	1	
32	11687006	臂架辅支撑	1	
33	A210405000008	垫圈 20GB97.1	4	
34	A210401000006	垫圈20GB93	4	
35	A210111000107	螺栓M20 × 40GB5783	4	
36	A210111000038	螺栓 M12 × 30GB5783	4	
37	A210404000004	垫圈 12GB96.1	4	
38	11763495	导向轮安装座	2	
39	A210401000002	垫圈 12GB93	4	
40	12788897	吸油盖	1	
42	60101257	吸油滤芯总成	1	
43	12711811	连杆	1	
71	A210307000015	螺母M5GB6170	6	
74	12826772	主回油滤芯安装座	1	

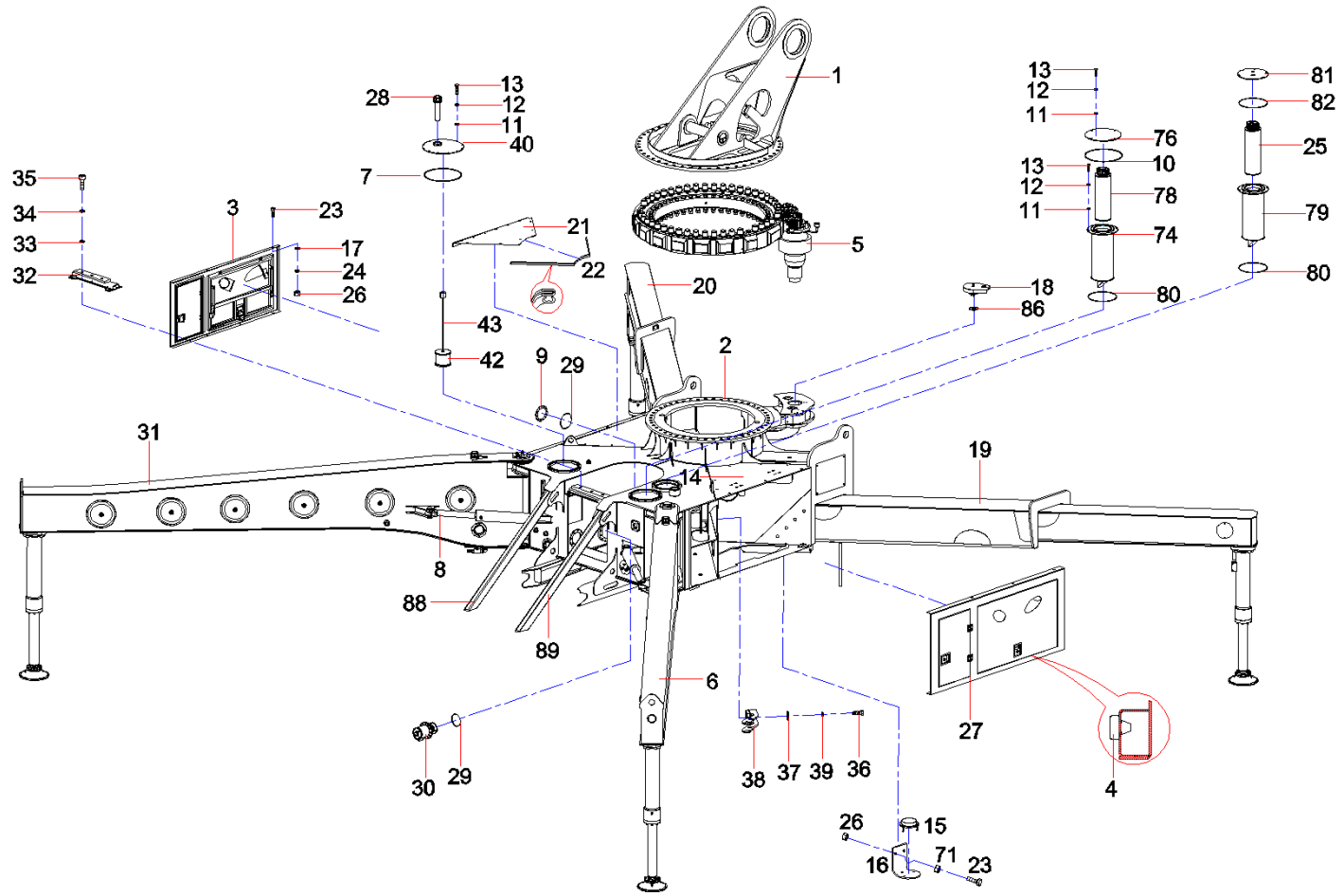

序号	代码	名称	数量	备注
76	12809092	回油盖	1	
78	60277587	回油过滤器总成EF-059B	1	
79	12532447	回油滤芯安装座	1	
80	A210609000294	O形圈272 × 5.3GB3452.1	2	
81	12809097	回油法兰盖组件	1	
82	21010435	O形圈175 × 5.3GB3452.1	1	
86	11075636	调整垫	2	
88	13508401	左斜拉梁	1	
89	13508287	右斜拉梁	1	

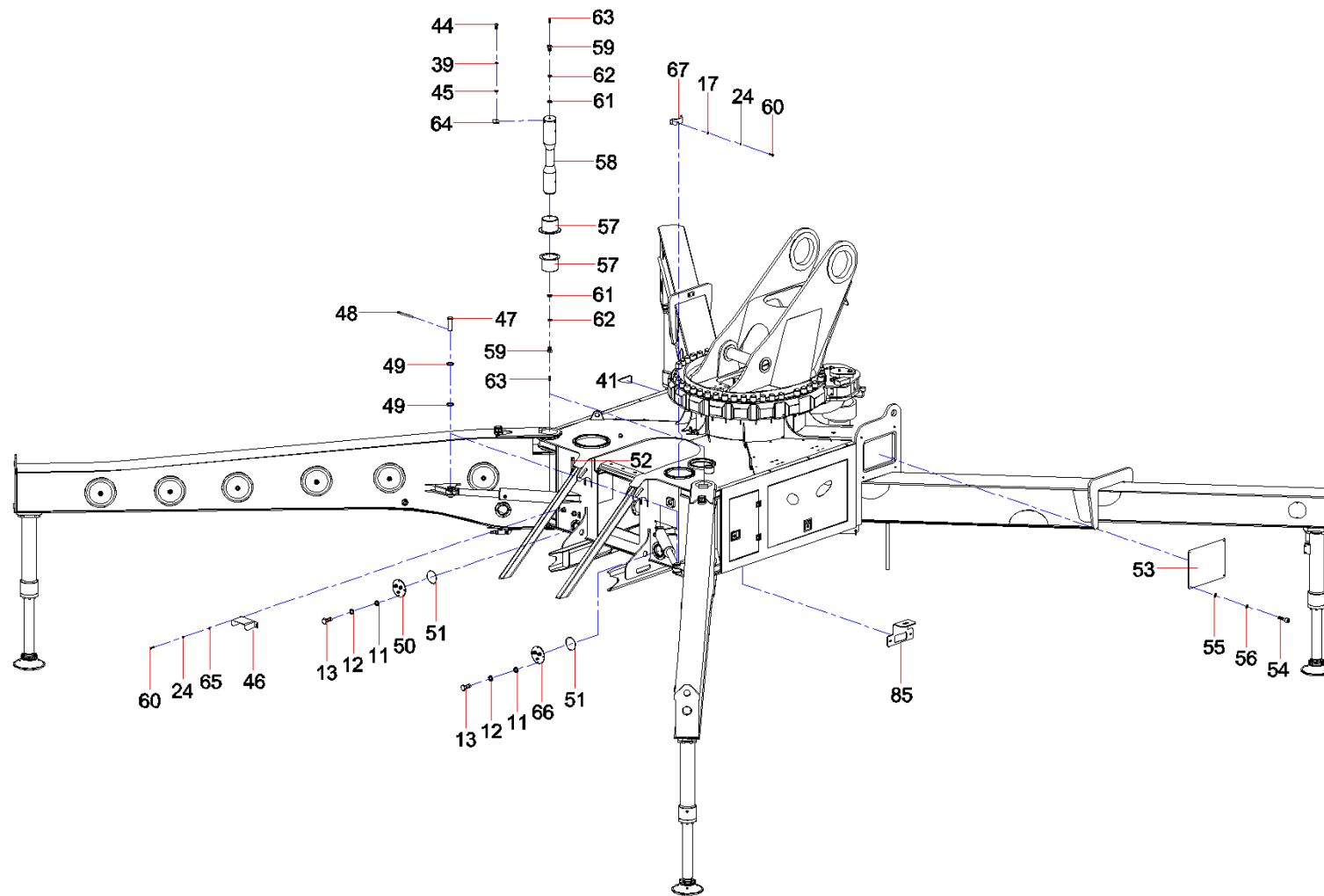

序号	代码	名称	数量	备注
11	A210405000011	垫圈 10GB97.1	92	
12	A210401000001	垫圈 10GB93	92	
13	A210111000011	螺栓 M10 × 20GB5783	76	
17	A210404000005	垫圈 8GB96.1	50	
24	A210401000017	垫圈 8GB93	30	
39	A210401000002	垫圈 12GB93	4	
41	11119380	密封条	1	
44	A210111000101	螺栓M12 × 25GB5783 10.9级	4	
45	A210405000001	垫圈 12GB97.1	8	
46	12666824	防护罩	1	
47	A820301010204	轴	4	
48	A210491000020	销5 × 63GB91	4	
49	A820202000248	限位套	8	
50	13024204	法兰盖	1	
51	A210608000151	O形圈	4	
52	A250100000029	液位液温计	2	
53	11516892	盖板	1	
54	A210204000129	螺钉 M6 × 12GB70.1	4	
55	A210405000006	垫圈 6GB97.1	4	
56	A210401000016	垫圈 6GB93	4	
57	A820202002314	铜套	4	
58	13580416	支腿轴BCZ490C8S.2-1	2	

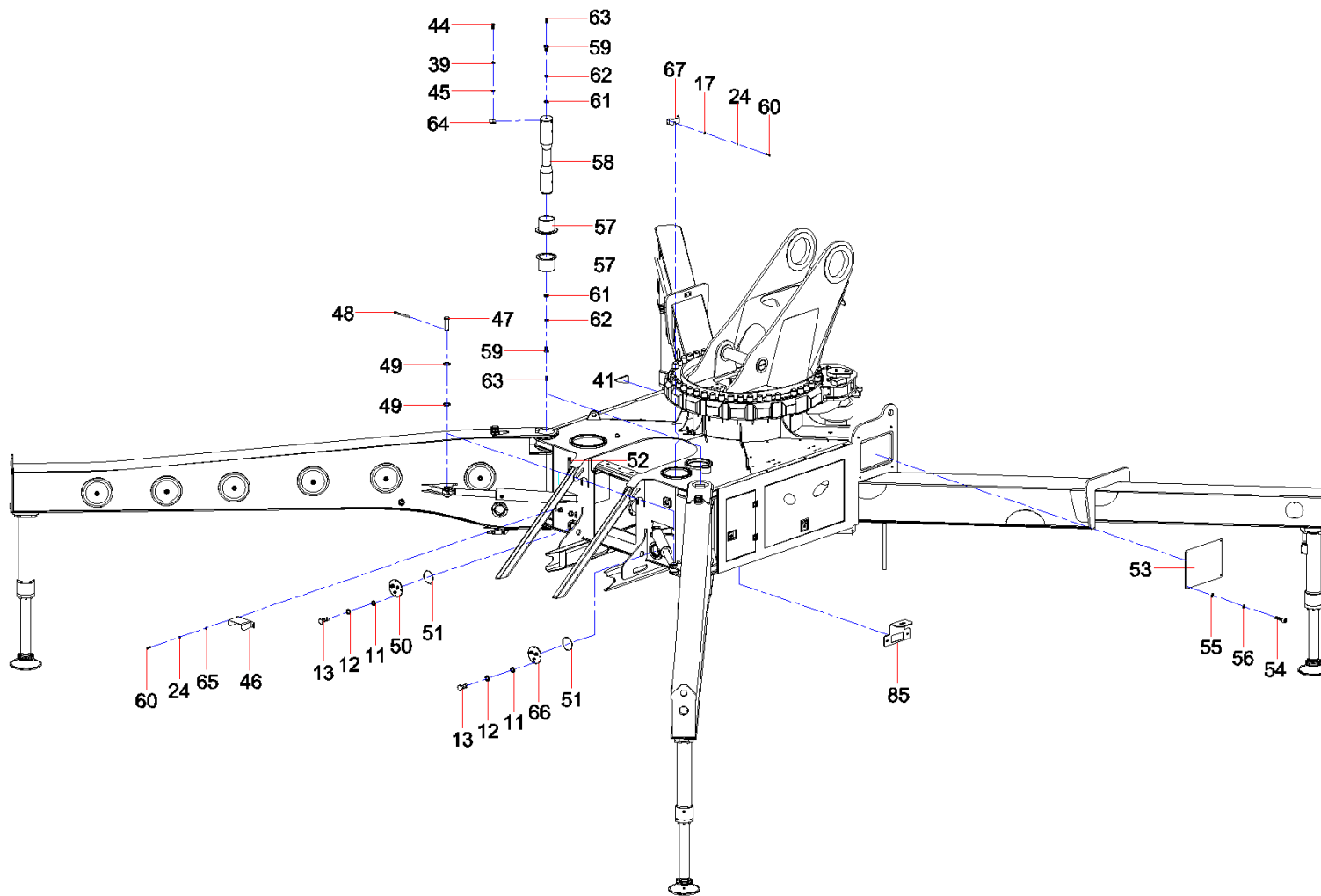



序号	代码	名称	数量	备注
59	A820301010371	螺栓	4	
60	A210204000146	螺钉 M8 × 16GB70.1	6	
61	A210405000003	垫圈 16GB97.1	4	
62	A210401000004	垫圈 16GB93	4	
63	A210805000005	油杯90° M8 × 1JB7940.2	4	
64	A820101214192	板	2	
65	A210405000007	垫圈 8GB97.1	2	
66	13024221	法兰盖	1	
67	12826770	挡油板	1	
85	12923981	示宽灯座	2	

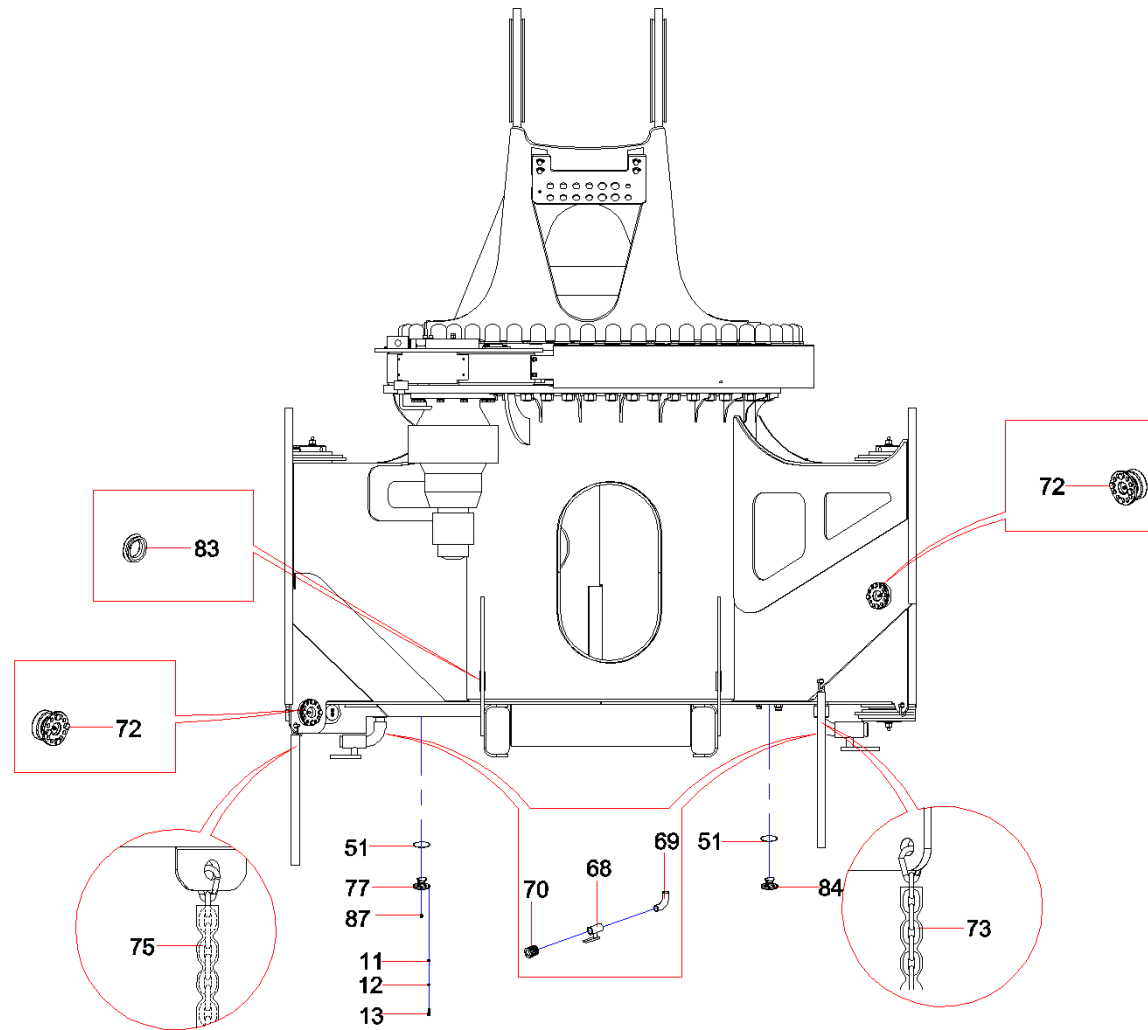

序号	代码	名称	数量	备注
11	A210405000011	垫圈 10GB97.1	92	
12	A210401000001	垫圈 10GB93	92	
13	A210111000011	螺栓 M10×20GB5783	76	
51	A210608000151	O形圈	4	
68	A220400000004	球阀	2	
69	60107392	长月弯直角外丝接头	2	
70	24001173	螺塞	2	
72	11300603	滚轮组件	4	
73	10986237	支腿锁链	1	
75	10990353	支腿锁链	1	
77	13024796	法兰盖组件	1	
83	A820606030470	衬圈	2	
84	13024791	法兰盖组件	1	
87	B210399000002	螺塞	1	

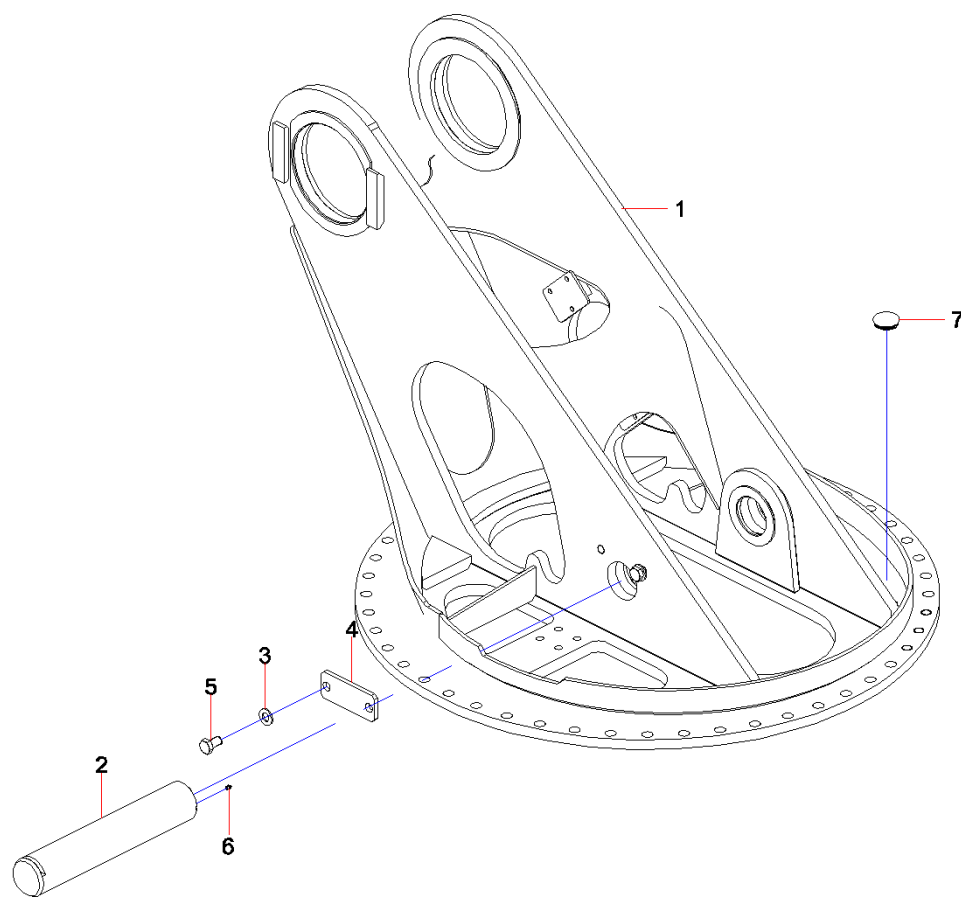

序号	代码	名称	数量	备注
1	13507060	转台焊接	1	
2	11662734	油缸连接轴	1	
3	A210491000122	垫圈24GB1230	2	
4	10486371	挡板	1	
5	A210111000298	螺栓M24 × 40GB5783 10.9级	2	
6	A210804000001	油杯M8 × 1JB7940.1	1	
7	A820606020301	堵盖	1	

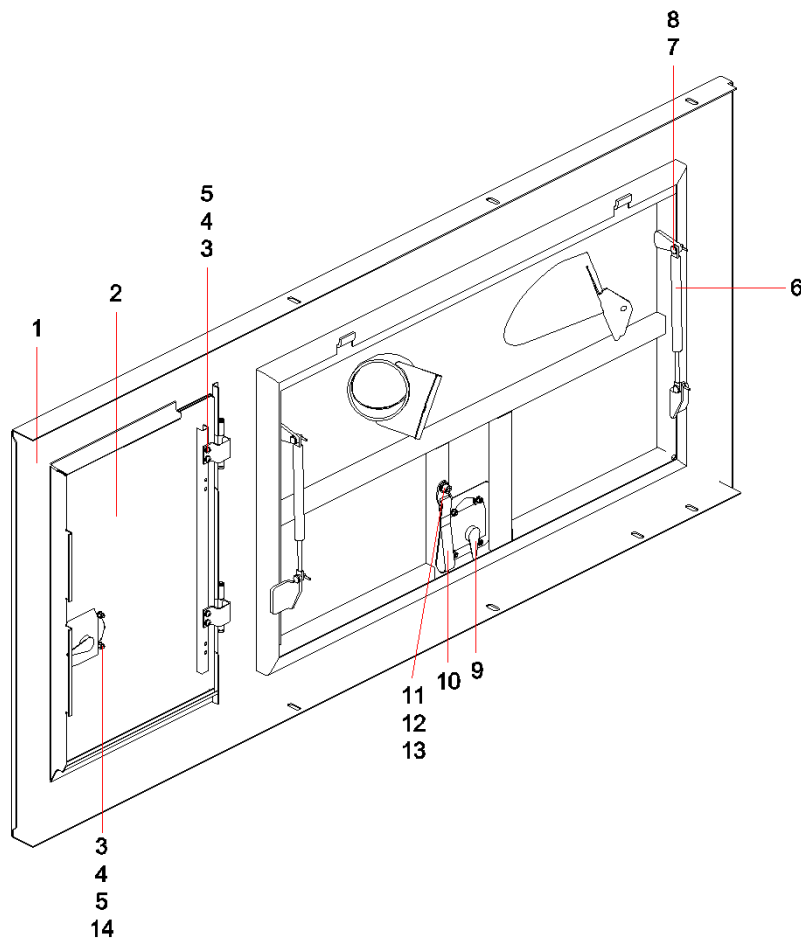

序号	代码	名称	数量	备注
1	12774504	左侧门组件	1	
2	12983785	左小门	1	
3	A210307000016	螺母M6GB6170	8	
4	A210210000008	螺钉M6×16GB818	12	
5	A210405000006	垫圈 6GB97.1	12	
6	A229900000298	气弹簧	2	
7	A820301010056	销轴	4	
8	A210491000014	销3.2×20GB91	4	
9	A222200000130	机罩锁	2	
10	12736204	拉手	1	
11	A210401000001	垫圈 10GB93	1	
12	A210405000011	垫圈 10GB97.1	1	
13	A210204000196	螺钉 M10×20GB70.1	1	
14	A210401000016	垫圈 6GB93	12	

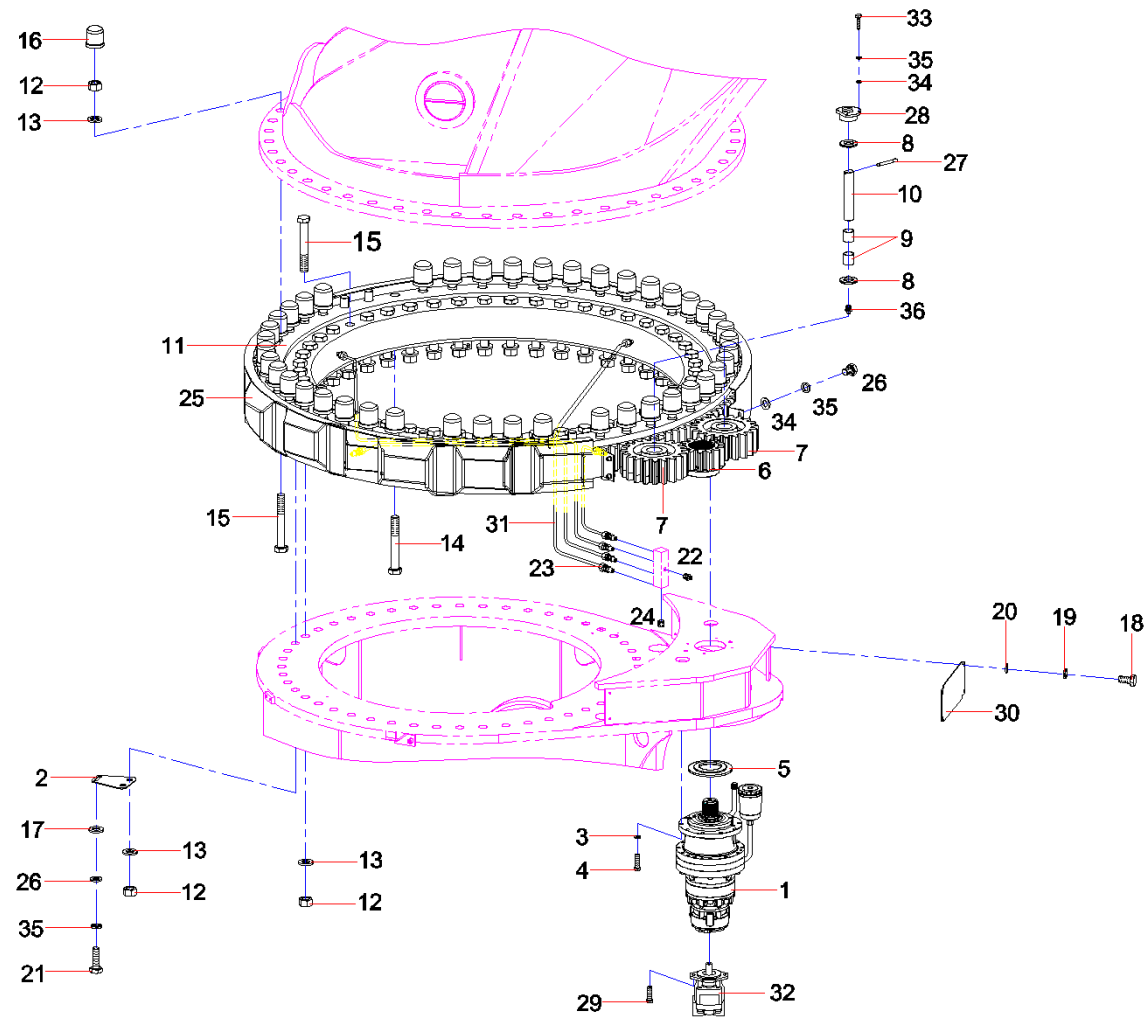



序号	代码	名称	数量	备注
1	A990303070000	减速机总成	1	
2	A820101061117	垫片	7	
3	A210491000118	垫圈 16GB1230	10	
4	A210111000054	螺栓M16×55GB5783 10.9级	10	
5	A820606010713	防尘圈	1	
6	A820210000243	齿轮	1	
7	11493491	齿轮	2	
8	A820299001563	铜垫	4	
9	A221500000329	双金属轴承	4	
10	11493492	销轴	2	
11	10548173	回转支承	1	
12	A210307000008	螺母M27GB6170 10级	93	
13	A210444000004	垫圈 27GB1230	138	
14	A210110000243	螺栓M27×140GB5782 10.9级	3	
15	A210110000456	螺栓GB5782 10.9级	93	
16	A820606031078	M27橡胶保护套	45	
17	A210404000003	垫圈 10GB96.1	7	
18	A210111000079	螺栓M6×16GB5783	4	
19	A210401000016	垫圈 6GB93	4	
20	A210405000006	垫圈 6GB97.1	4	
21	A210111000089	螺栓 M8×20GB5783	11	
22	A210804000002	油杯	1	

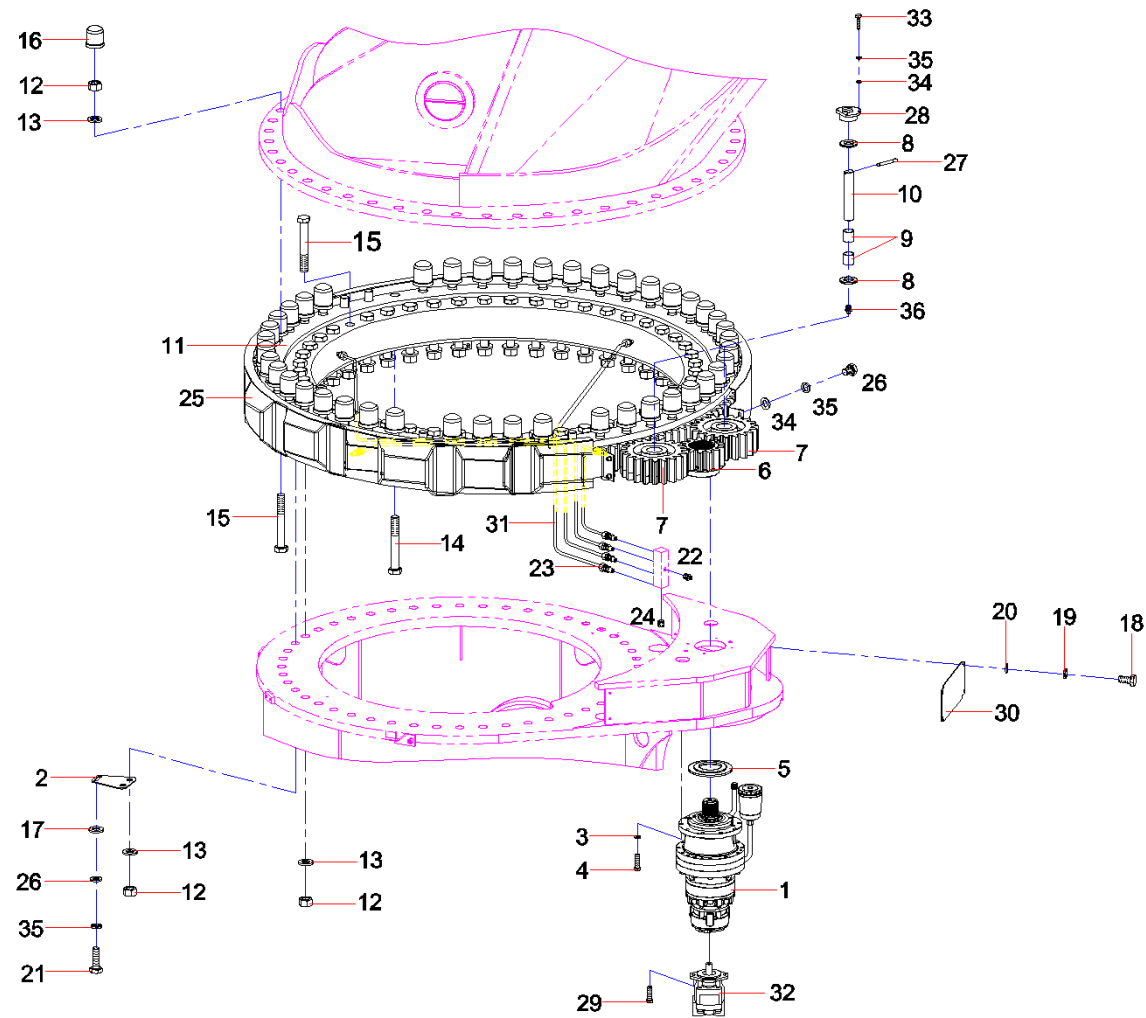

序号	代码	名称	数量	备注
23	A210713000009	管接头E6/R1/8(GB3734.1)	8	
24	A210342000002	螺塞	1	
25	11374293	环形板	1	
26	A210404000005	垫圈 8GB96.1	7	
27	A210491000021	销6.3×71GB91	2	
28	10898698	轴套组件	2	
29	A210204000206	螺钉M12×35GB70.1 10.9级	2	
30	11493493	封板	1	
31	A820207010071	油管9	4	
32	60022996	摆线马达	1	
33	A210111000091	螺栓 M8×30GB5783	8	
34	A210405000007	垫圈 8GB97.1	12	
35	A210401000017	垫圈 8GB93	19	
36	A210804000001	油杯M8×1JB7940.1	2	

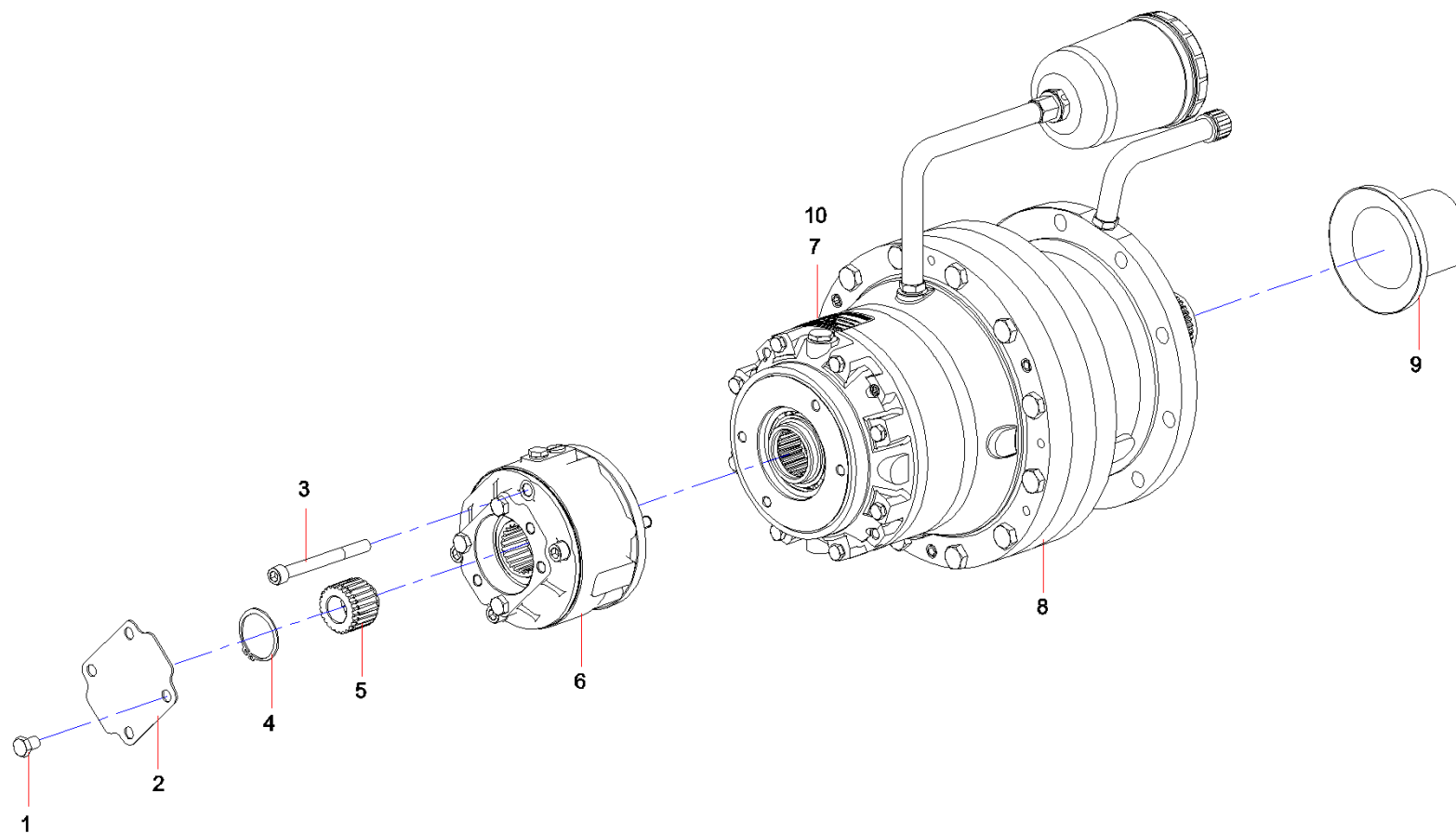

序号	代码	名称	数量	备注
1	A880801020006	螺栓M12×16GB5783	4	
2	10720734	防尘盖	1	
3	A210204000272	螺钉M12×120GB70.1 12.9级	4	
4	24000579	挡圈50GB894.1	1	
5	A820202006321	花键套	1	
6	A810102000105	制动器总成	1	
7	12295416	铭牌	1	
8	A810103000410	减速机装配	1	
9	10720735	防护套	1	
10	12498088	快速铆钉	4	

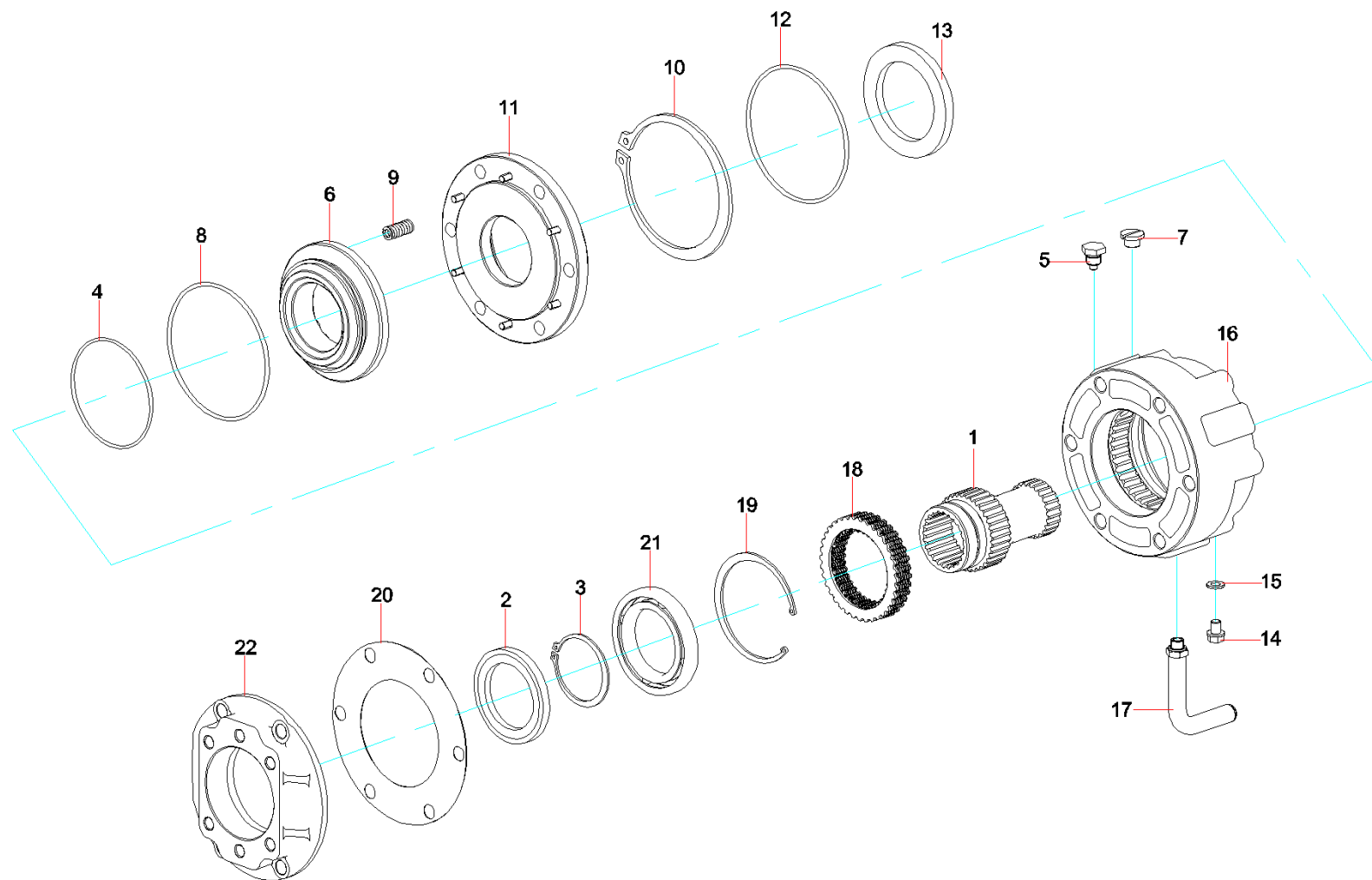

序号	代码	名称	数量	备注
1	A820301021657	输入轴	1	
2	B230101001650	TRE油封60×85×8	1	
3	A210414000032	挡圈60GB894.1	1	
4	A210609000088	O形圈95×3.55GB3452.1	1	
5	A229900006784	磁性螺塞	1	
6	A829900003137	活塞	1	
7	A210777000046	外螺纹塑料堵头	1	
8	A210609000349	O形圈115×3.55GB3452.1	1	
9	A829900003138	弹簧	11	
10	A210416000005	挡圈125GB893.1	1	
11	A820201001526	弹簧挡板	1	
12	A210609000107	O形圈	1	
13	B230101001651	TRE油封65×90×10	1	
14	A210341000010	螺塞M12×1.25JB/ZQ4450	2	
15	A210434000006	垫圈12JB982	3	
16	A820402000366	制动支座	1	
17	A810102000106	通气弯管	1	
18	10721223	摩擦片组	1	
19	A210416000025	挡圈95GB893.1	1	
20	A820603000281	纸垫	1	
21	B221500000434	轴承	1	
22	A820201001525	输入端盖	1	

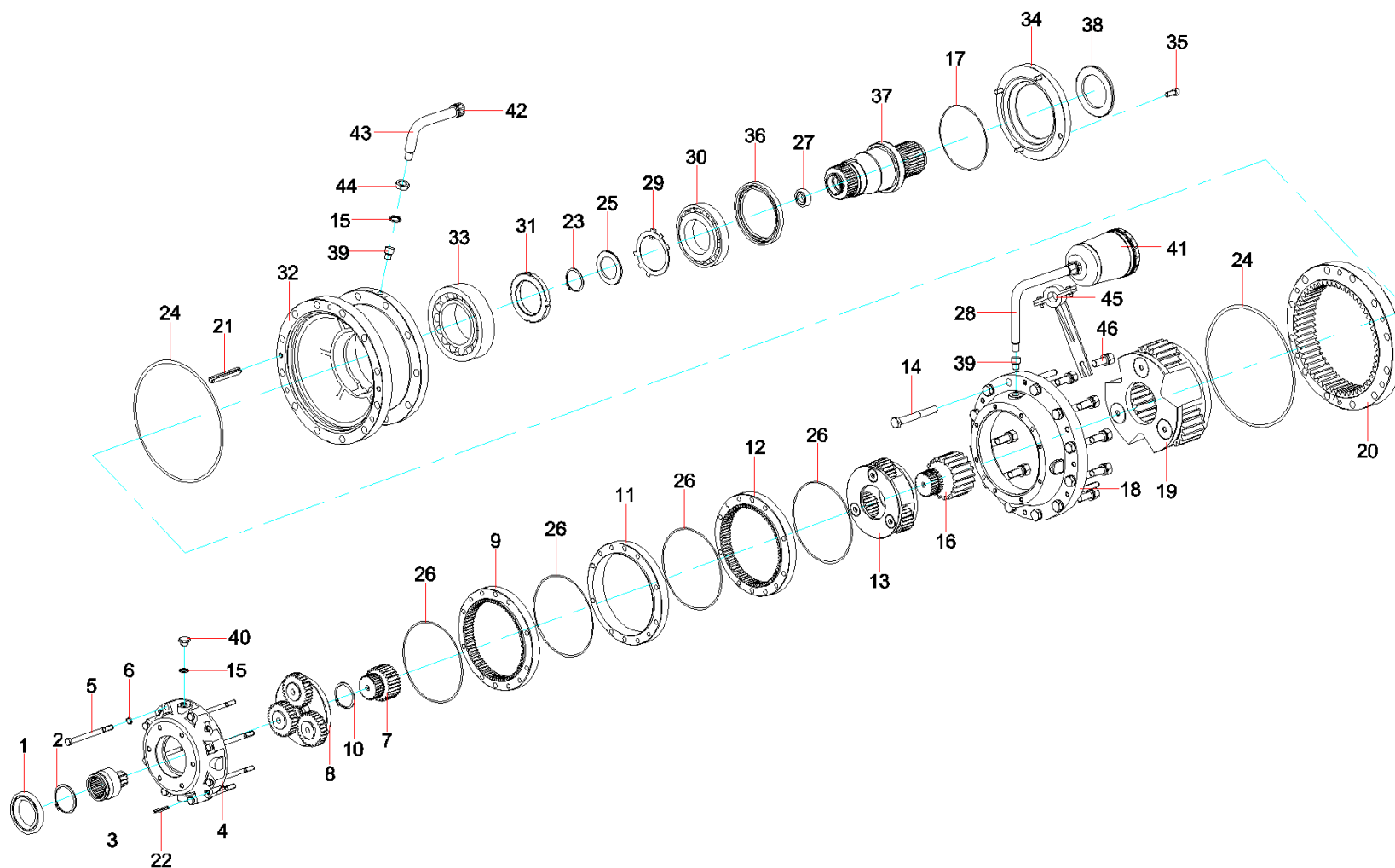



序号	代码	名称	数量	备注
1	B221500000428	滚动轴承	1	
2	A210414000065	挡圈65GB894.1	1	
3	A829900003128	太阳轮 I	1	
4	A820402000362	法兰 I	1	
5	A210110000431	螺栓M10 × 140GB5782 10.9级	8	
6	A210401000001	垫圈 10GB93	8	
7	A829900003130	太阳轮 II	1	
8	A810103000411	行星架总成 I	1	
9	A829900003129	齿圈 I	1	
10	A210414000008	挡圈58GB894.1	2	
11	A820402000363	法兰 II	1	
12	A829900003131	齿圈 II	1	
13	11098192	行星架总成 II	1	
14	A210111000447	螺栓M16 × 100GB5782 10.9级	12	
15	A210434000008	垫圈16JB982	3	
16	A829900003132	太阳轮 III	1	
17	60219341	O形圈177.5 × 3.0(GB3452.1)	1	
18	12693373	法兰 III	1	
19	11249824	行星架总成 III	1	
20	A829900003133	齿圈 III	1	
21	A210507000036	销GB879.1	3	
22	24000946	销10 × 75GB879.1	4	

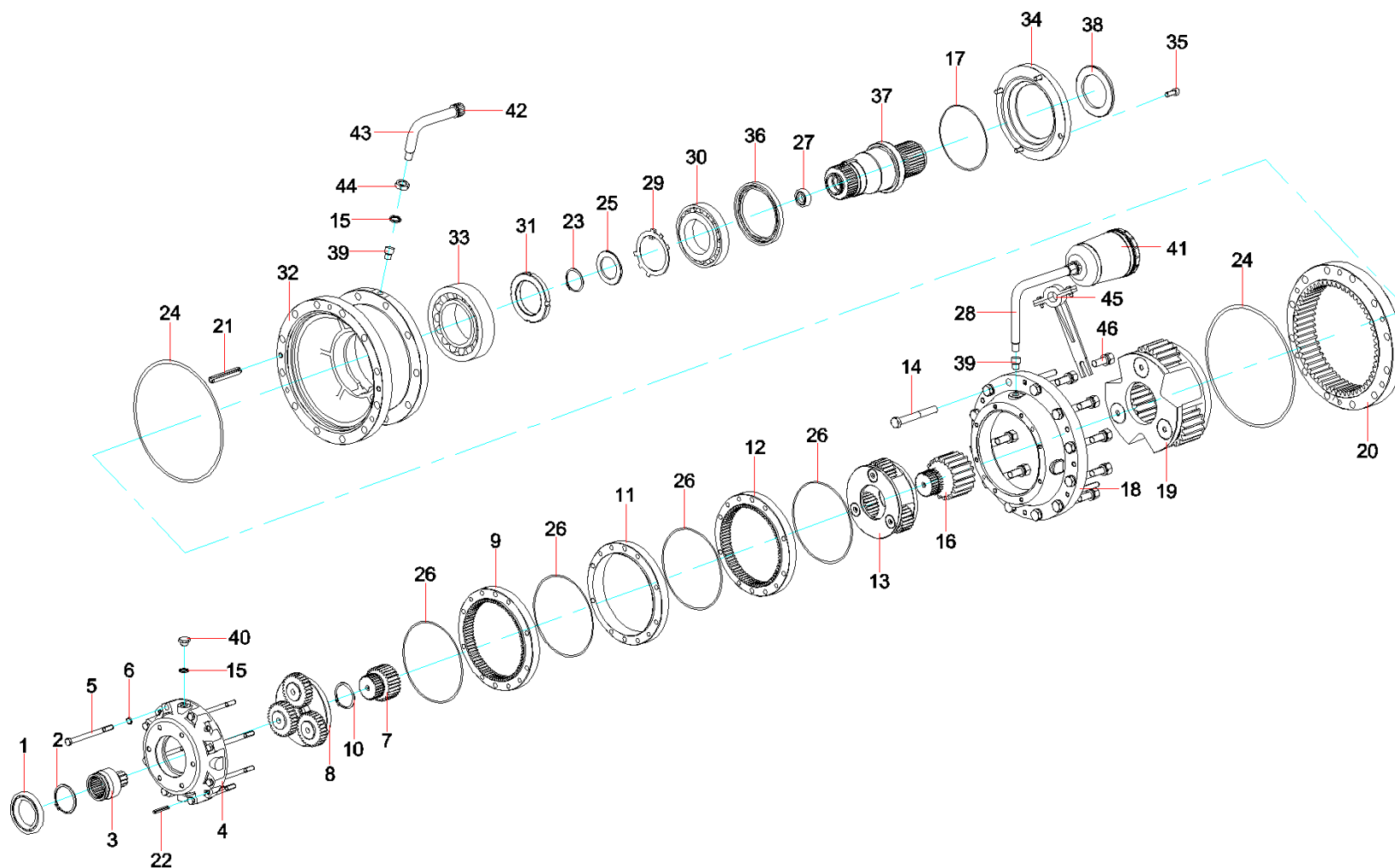

序号	代码	名称	数量	备注
23	24003090	挡圈	1	
24	60194901	O形圈281 × 4.0(GB3452.1)	2	
25	A820102010857	架Ⅲ挡板	1	
26	60194900	O形圈196 × 3GB3452.1	4	
27	21083939	滚动轴承	1	
28	13128793	弯管总成	1	
29	A210412000146	垫圈85GB858	1	
30	A210604002220	滚动轴承30217GB297	1	
31	A210304000006	螺母M85 × 2GB812	1	
32	12687017	输出支座	1	
33	A210604002246	滚动轴承32220GB297	1	
34	A820201001524	输出端盖	1	
35	A210204000161	螺钉M10 × 25GB70.1	4	
36	B230101000458	TRE油封	1	
37	A820301021656	输出轴	1	
38	12820694	防尘挡板	1	
39	A880801040008	螺塞M16 × 1.5JB/ZQ4444	2	
40	A229900006507	磁性螺塞	1	
41	60205788	油杯A750JB7940.3	1	
42	A229900006506	通气塞	1	
43	12693766	气弯管	1	
44	A210310000010	螺母M16 × 1.5GB6173	1	

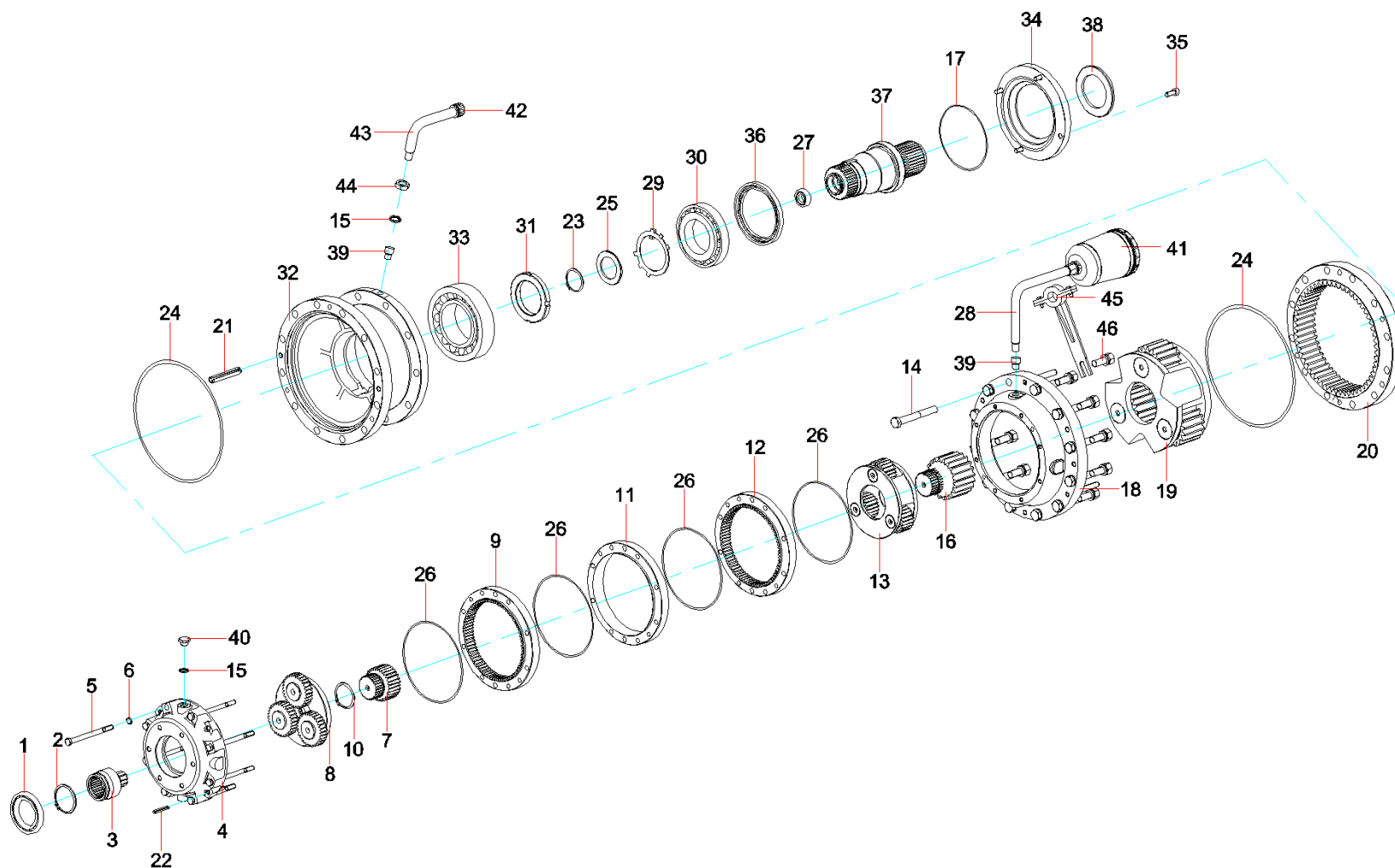

序号	代码	名称	数量	备注
45	13312119	固定板总成	1	
46	A210204000020	螺钉M12×25GB70.1	1	

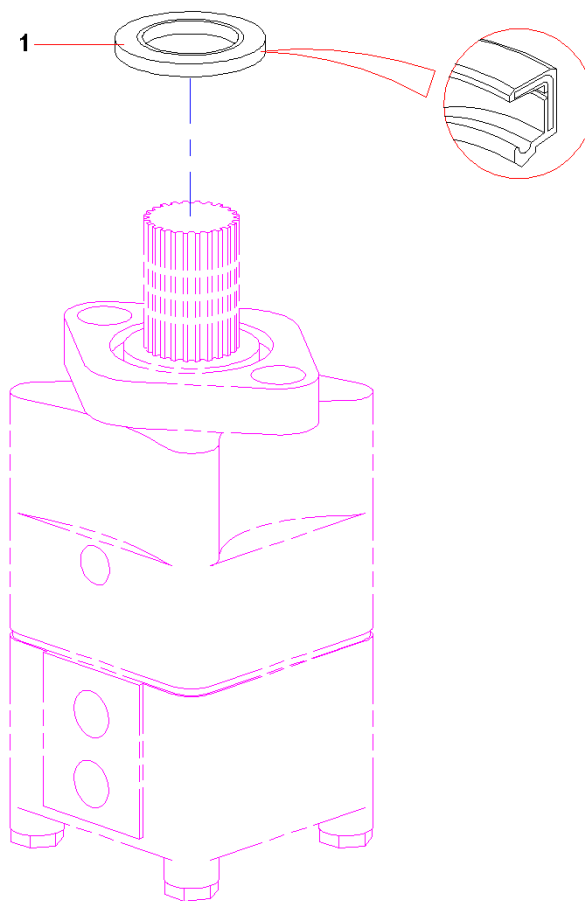

序号	代码	名称	数量	备注
1	60173472	油封	1	

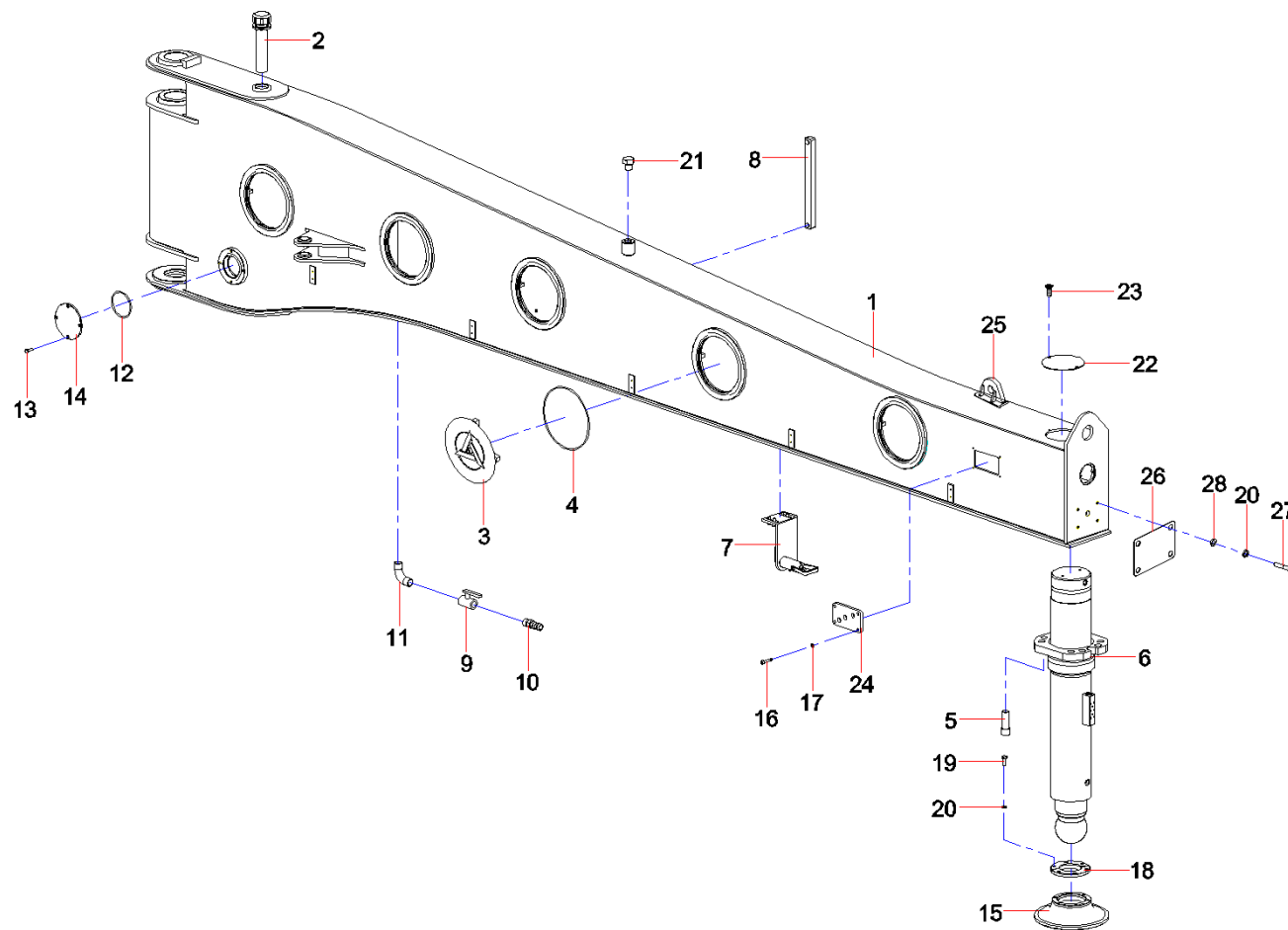



序号	代码	名称	数量	备注
1	13489168	右后支腿臂	1	
2	60151318	空气滤清器	1	
3	13171337	法兰盖组件	5	
4	A210609000294	O形圈272×5.3GB3452.1	5	
5	A210204000095	螺钉M24×70GB70.1 10.9级	8	
6	13278728	后支腿油缸	1	
7	12800530	右支腿锁安装	1	
8	60054115	液位计	1	
9	A220400000004	球阀	1	
10	12652890	出水管	1	
11	60107392	长月弯直角外丝接头	1	
12	A210608000307	O形圈	1	
13	A210111000011	螺栓 M10×20GB5783	4	
14	10765452	法兰盖	1	
15	13544180	支腿座	1	
16	A210204000129	螺钉 M6×12GB70.1	4	
17	A210401000016	垫圈 6GB93	4	
18	13544177	压板	1	
19	A210111000038	螺栓 M12×30GB5783	6	
20	A210401000002	垫圈 12GB93	10	
21	12576443	特制螺栓	1	
22	13258431	盖板	1	

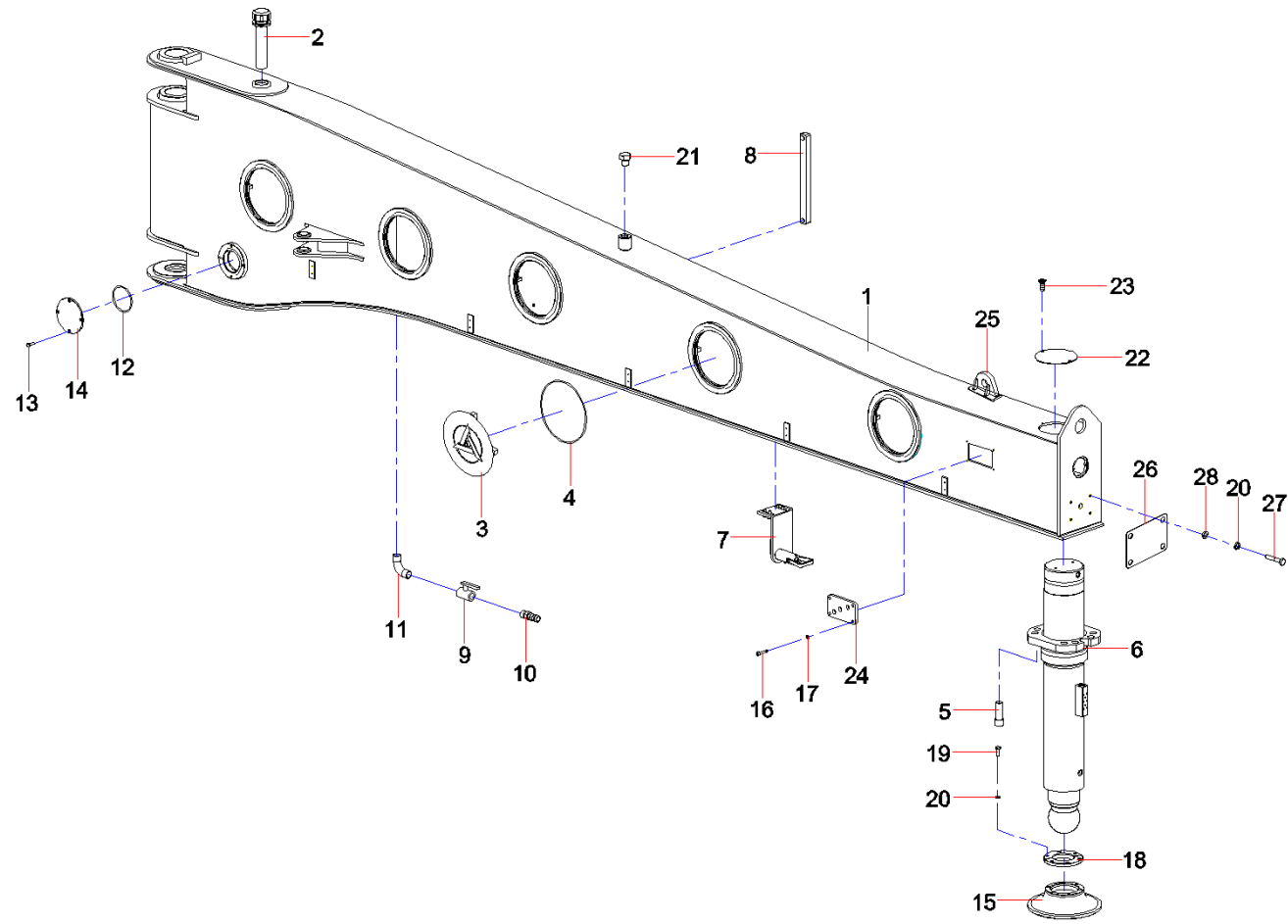

序号	代码	名称	数量	备注
23	A210211000003	螺钉M6×12GB819.1	2	
24	A820101356588	盖板	1	
25	A819700001257	吊耳	1	
26	13797141	尾灯封板BCB46C8.2.5-2	1	
27	A210111000037	螺栓M12×25GB5783	4	
28	A210405000001	垫圈 12GB97.1	4	

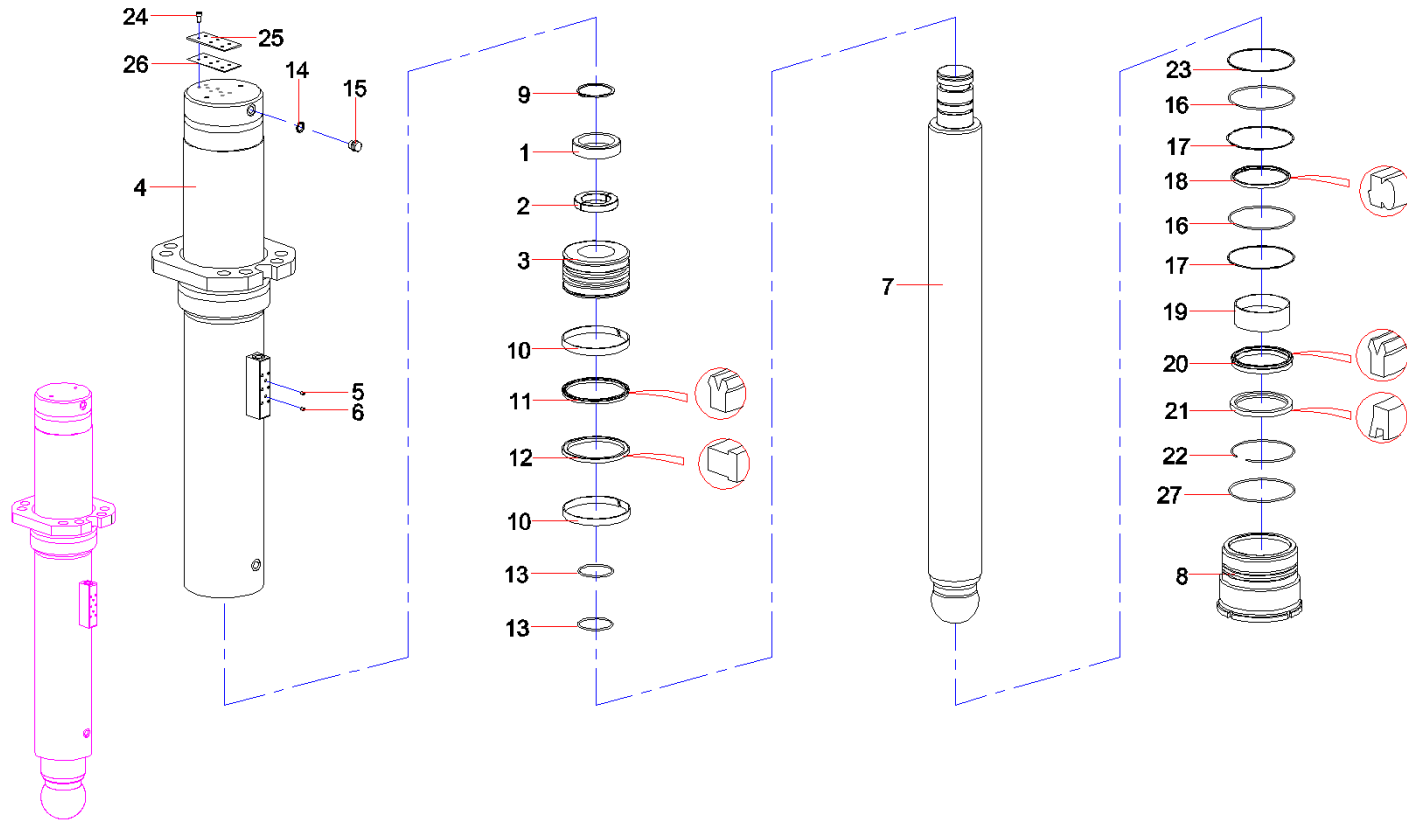

序号	代码	名称	数量	备注
1	A820202002858	卡键帽	1	
2	A820202000105	轴用卡键	2	
3	12656636	活塞	1	
4	13278729	缸筒总成	1	
5	A820301018338	阻尼塞	1	
6	A820301017919	阻尼塞	1	
7	13283052	活塞杆	1	
8	13278710	导向套	1	
9	A210414000102	挡圈75GB894.1	1	
10	B230101001456	UP导向环135×140×15 KT200	2	
11	B230101001957	B7型密封圈	1	
12	A210609000165	O形圈67×3.55GB3452.1	2	
13	B230101000692	CUT密封圈	1	
14	A210434000008	垫圈16JB982	2	
15	13266806	螺塞	2	
16	A210609000125	O形圈132×3.55GB3452.1	2	
17	10250744	挡圈	2	
18	B230101001954	GS密封圈	1	
19	60011289	边界润滑轴承	1	
20	B230101002132	MPS型密封圈	1	
21	60044258	MCS防尘圈110×130×10	1	
22	A210417000002	挡圈130GB895.1	1	

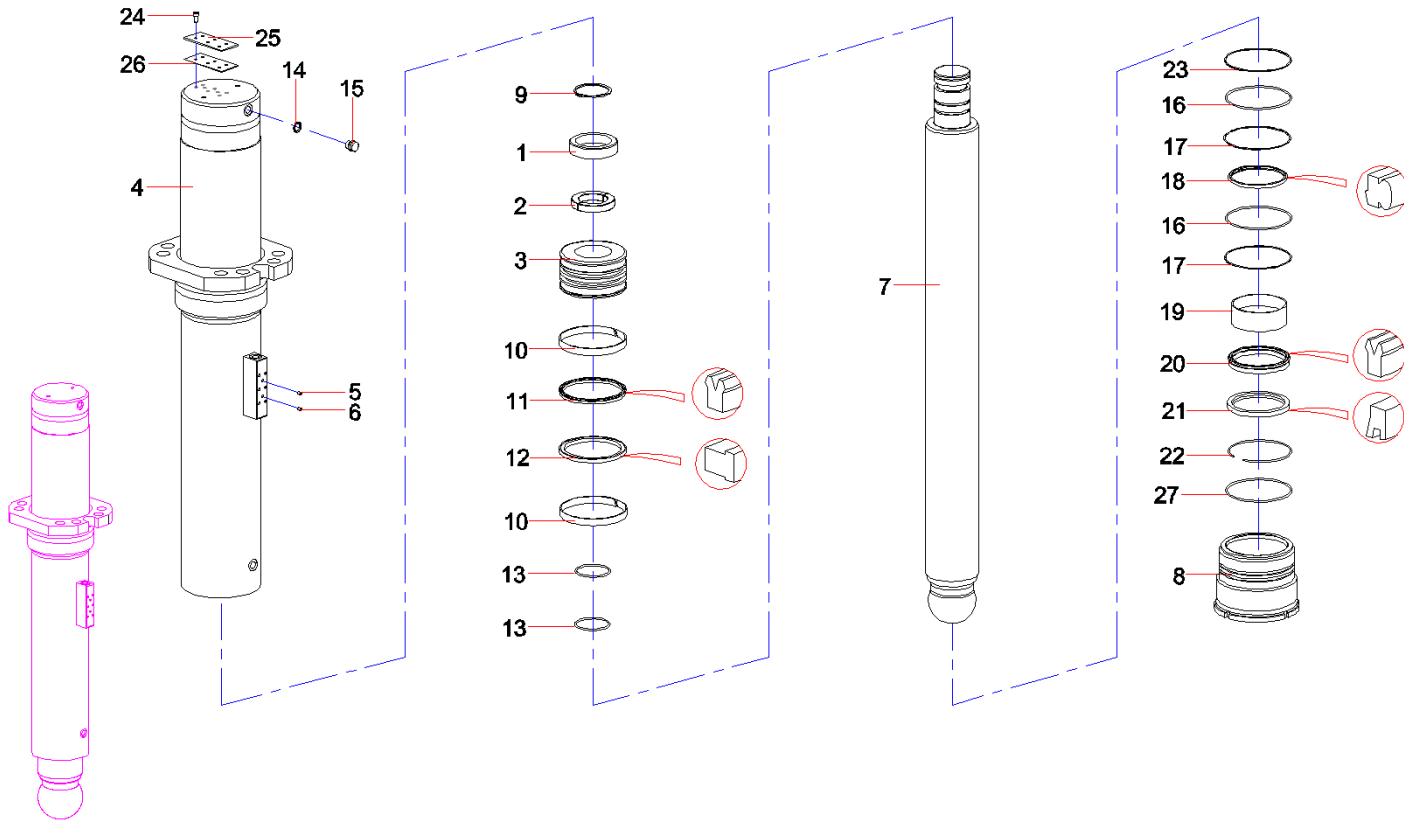

序号	代码	名称	数量	备注
23	A210417000004	挡圈115GB895.1	1	
24	A210204000129	螺钉 M6 × 12GB70.1	6	
25	11252641	压板	1	
26	11252642	垫板	1	
27	A31C214500355	O形圈145 × 3.55GB3452.1	1	

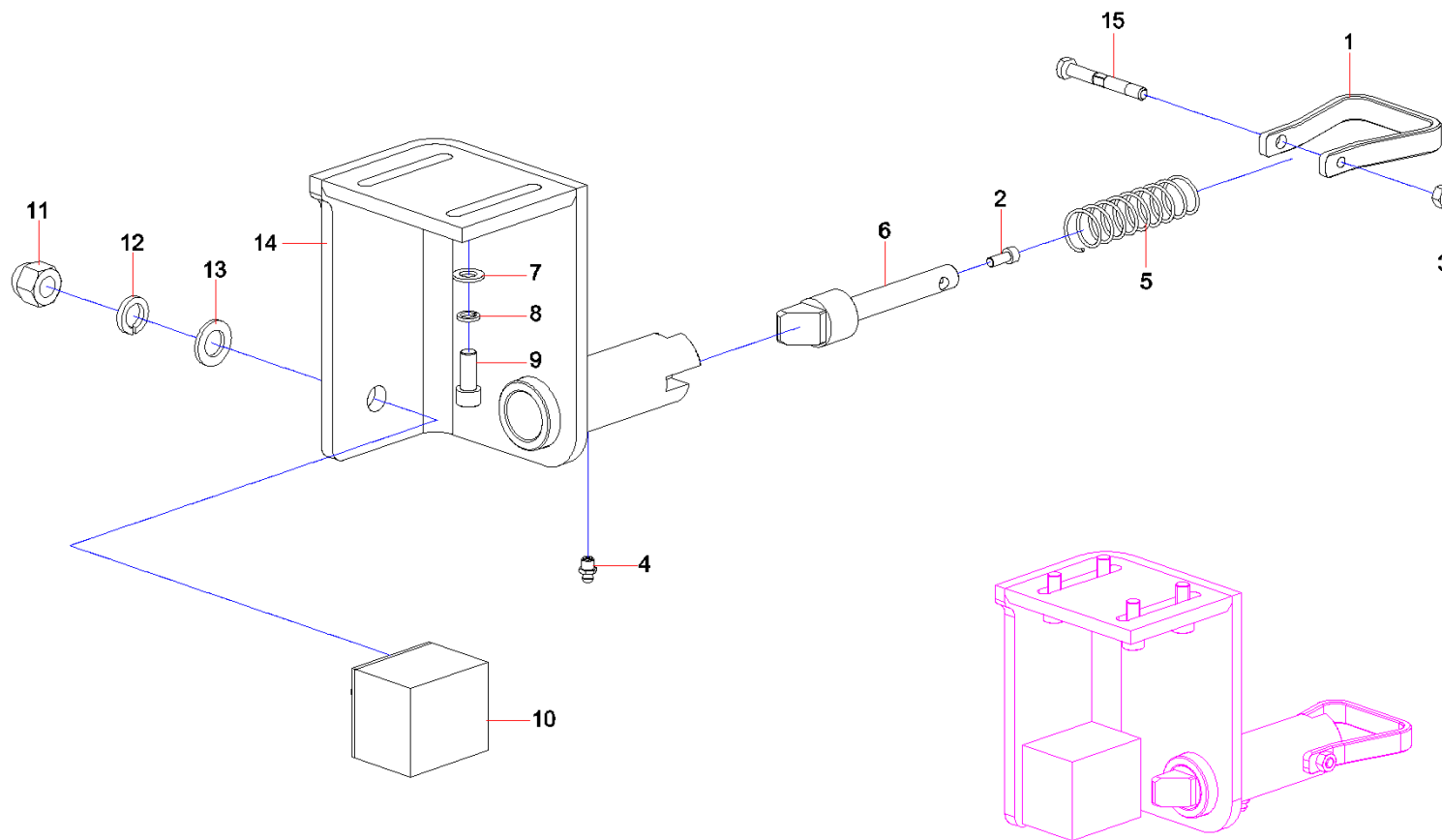



序号	代码	名称	数量	备注
1	11222978	拉手	1	
2	A210204000130	螺钉 M6 × 16GB70.1	1	
3	A210307000012	螺母 M8GB6170	1	
4	A210804000001	油杯M8 × 1JB7940.1	1	
5	A210616000032	弹簧YA2 × 25 × 100 GB2089	1	
6	11222687	锁舌	1	
7	A210405000011	垫圈 10GB97.1	4	
8	A210401000001	垫圈 10GB93	4	
9	A210204000161	螺钉M10 × 25GB70.1	4	
10	A810599000110	缓冲垫	1	
11	A210336000003	螺母M16GB923	1	
12	A210401000004	垫圈 16GB93	1	
13	A210405000003	垫圈 16GB97.1	1	
14	12800532	右锁支架	1	
15	11222794	插销	1	

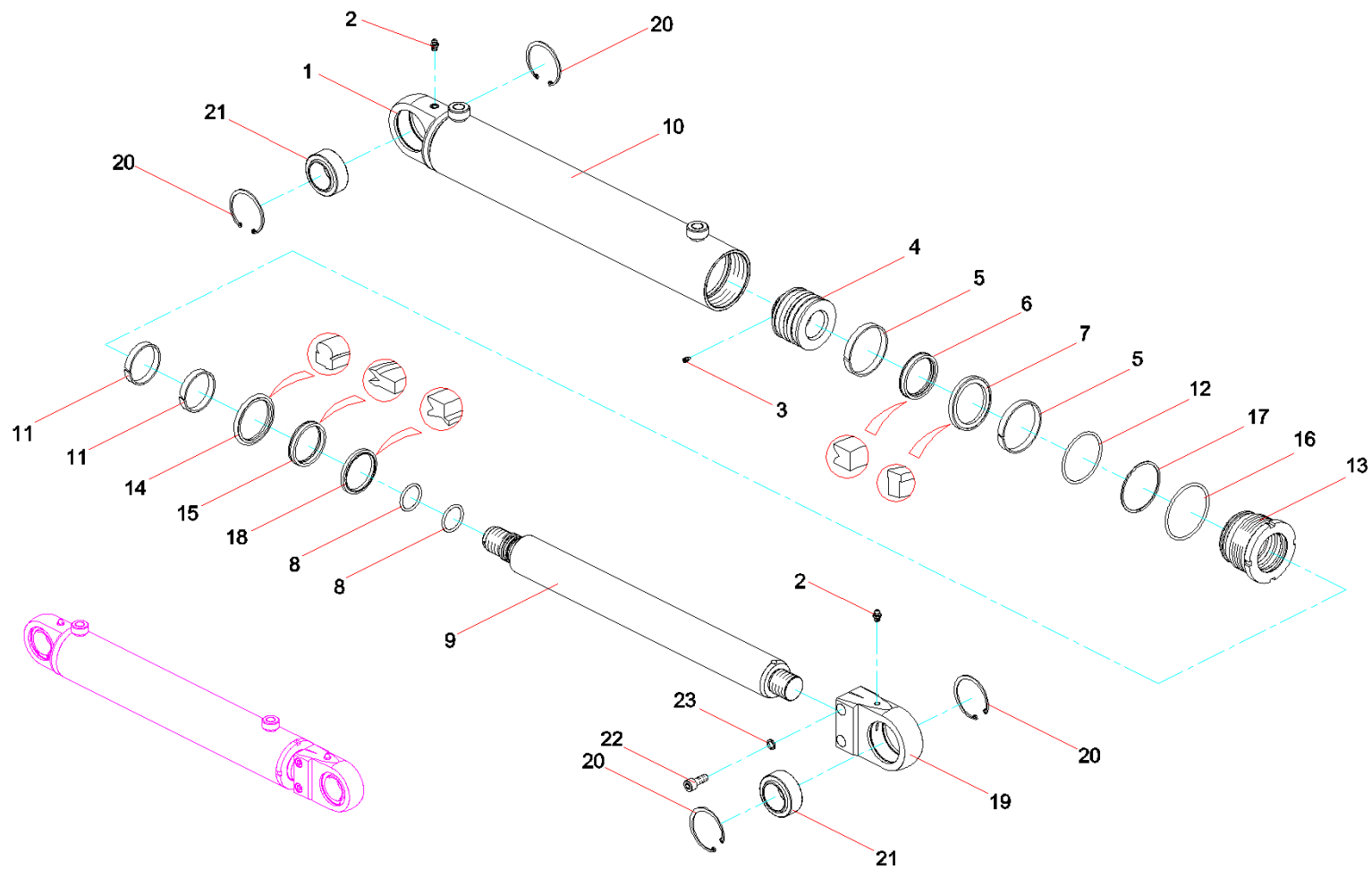

序号	代码	名称	数量	备注
1	A820201000111	端盖	1	
2	A210804000001	油杯M8×1JB7940.1	2	
3	A210217000005	螺钉M6×10GB75	1	
4	11218815	活塞	1	
5	B230101000111	导向环	2	
6	B230101001842	MPS型密封圈	1	
7	B230101000132	OK型密封圈	1	
8	A210609000272	O形圈33.5×3.55GB3452.1	2	
9	A820301010414	活塞杆	1	
10	A810302010015	缸筒	1	
11	B230101000107	导向环	2	
12	A210609000165	O形圈67×3.55GB3452.1	1	
13	A820202000814	导向套	1	
14	B230101001497	GS密封圈	1	
15	B230101002121	MPS型密封圈	1	
16	A210609000135	O形圈75×3.55GB3452.1	1	
17	A820601020352	挡圈	1	
18	B230101000067	防尘圈	1	
19	A820103010177	耳环	1	
20	A210416000037	挡圈62GB893.1	4	
21	A210612000023	关节轴承GE40ES-2RSGB9163	2	
22	A210204000161	螺钉M10×25GB70.1	2	

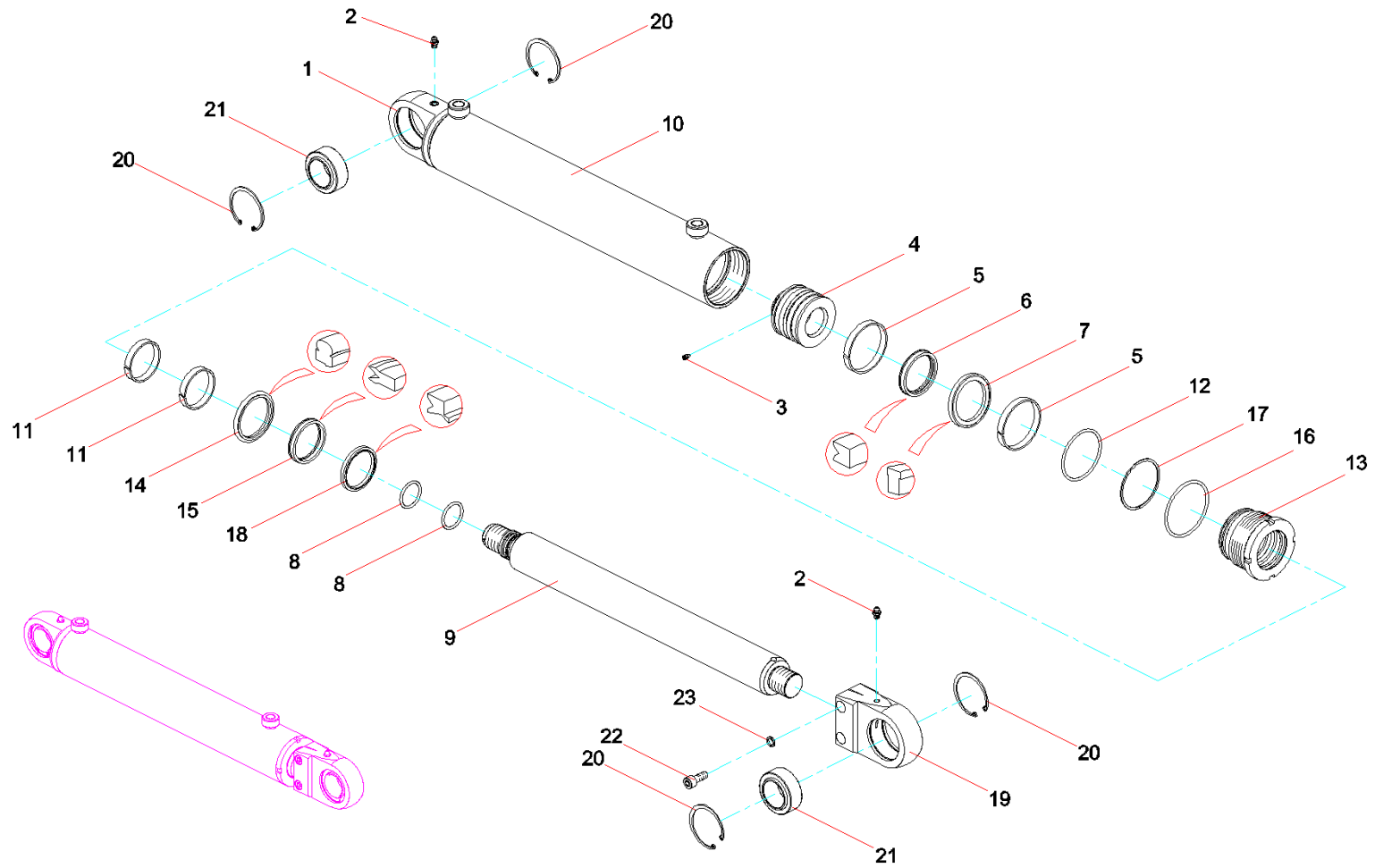

序号	代码	名称	数量	备注
23	A210401000001	垫圈 10GB93	2	

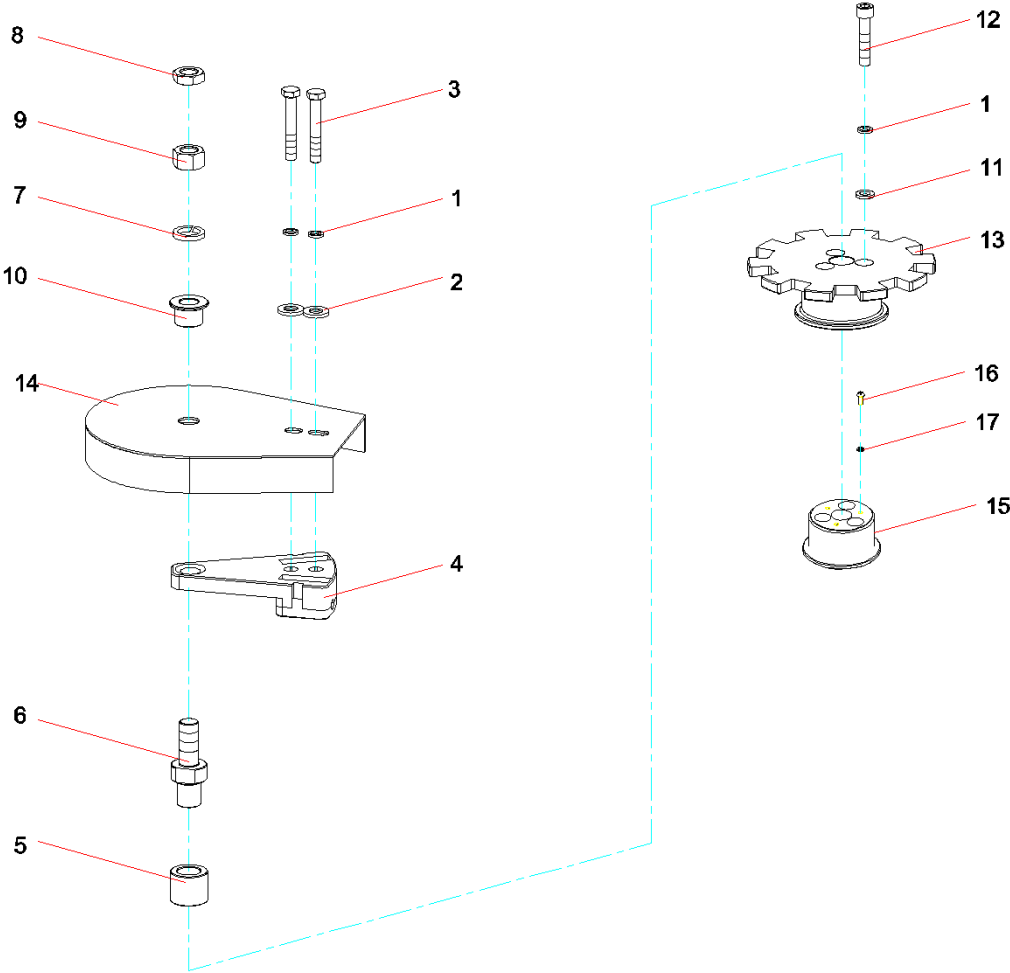

序号	代码	名称	数量	备注
1	A210401000001	垫圈 10GB93	5	
2	A210405000011	垫圈 10GB97.1	2	
3	A210204000011	螺钉M10×55GB70.1	2	
4	11142524	保持架	1	
5	11038817	轴套	1	
6	11038818	轴	1	
7	A210401000002	垫圈 12GB93	1	
8	A210309000016	螺母M12GB6172.1	1	
9	A210307000001	螺母 M12GB6170	1	
10	11038821	轴套	1	
11	A210402000046	垫圈10GB97.3	3	
12	A210204000013	螺钉M10×65GB70.1	3	
13	13620824	码盘BCZ30V8.2.9.1-2	1	
14	11060889	护罩	1	
15	13620823	底座BCZ30V8.2.9.1-1	1	
16	A210210000003	螺钉M5×12GB818	3	
17	A210401000015	垫圈5GB93	3	

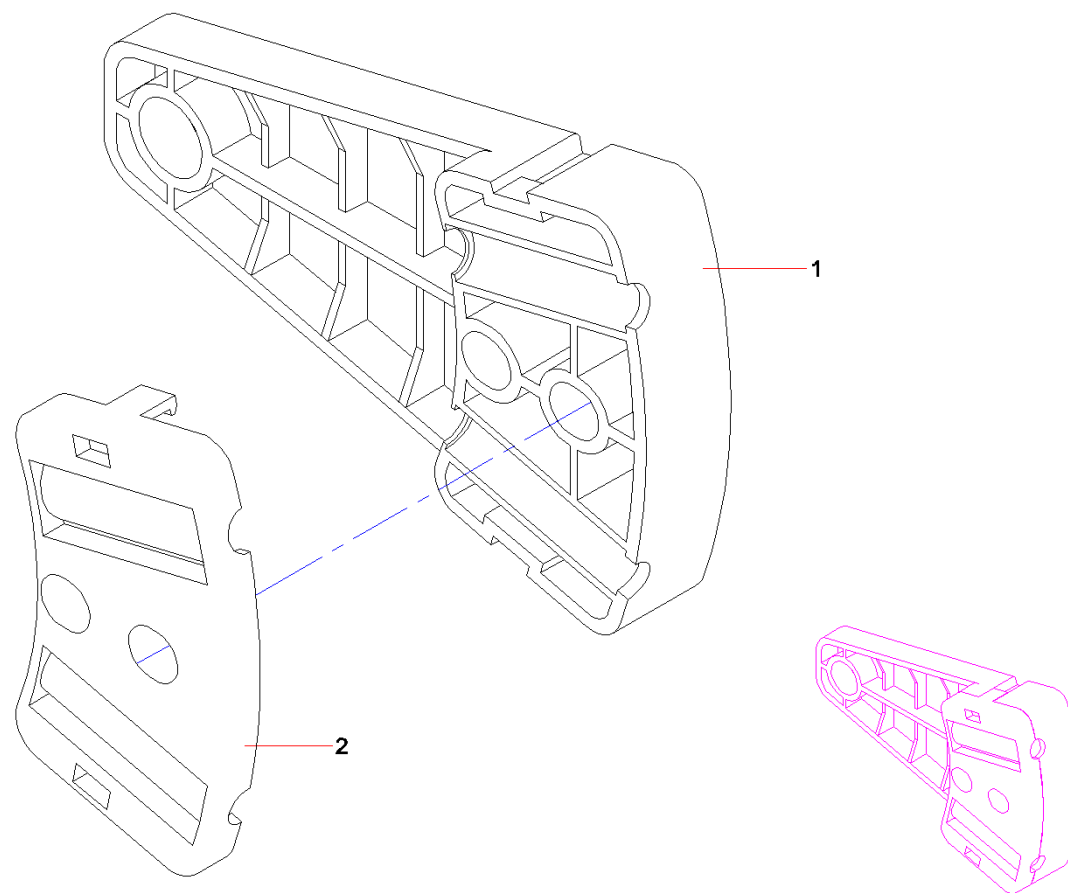



序号	代码	名称	数量	备注
1	11142522	保持架(上)	1	
2	11142523	保持架(下)	1	

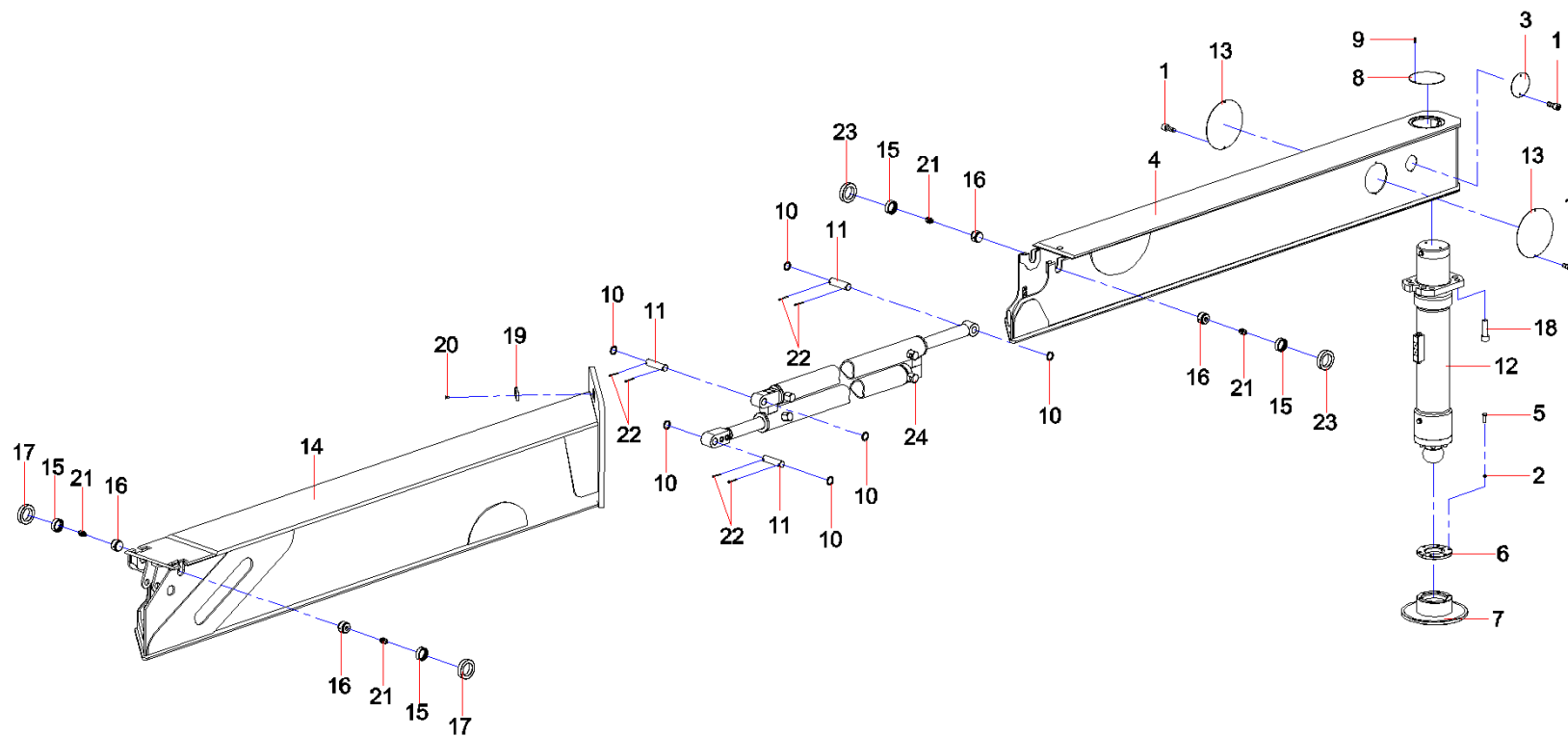

序号	代码	名称	数量	备注
1	A210204000172	螺钉 M6 × 10GB70.1	8	
2	A210401000002	垫圈 12GB93	6	
3	A820101356098	盖板	2	
4	12884938	二伸出臂	1	
5	A210111000039	螺栓M12 × 35GB5783	6	
6	13544177	压板	1	
7	13544180	支腿座	1	
8	13342980	盖板	1	
9	A210211000011	螺钉M6 × 10GB819.1	2	
10	A210405000014	垫圈30GB97.1	6	
11	A820301018265	销轴	3	
12	13279465	前支腿油缸	1	
13	A820101990716	盖板	2	
14	12586619	一伸出臂	1	
15	A820208000409	轴承	4	
16	A820301018516	滚轮轴	4	
17	A820299002216	滚轮	2	
18	A210204000095	螺钉M24 × 70GB70.1 10.9级	8	
19	10682796	限位板	1	
20	A210211000010	螺钉M8 × 16GB819.1	2	
21	A210804000003	油杯M6JB7940.1	4	
22	A210501000010	销 5 × 50GB91	6	

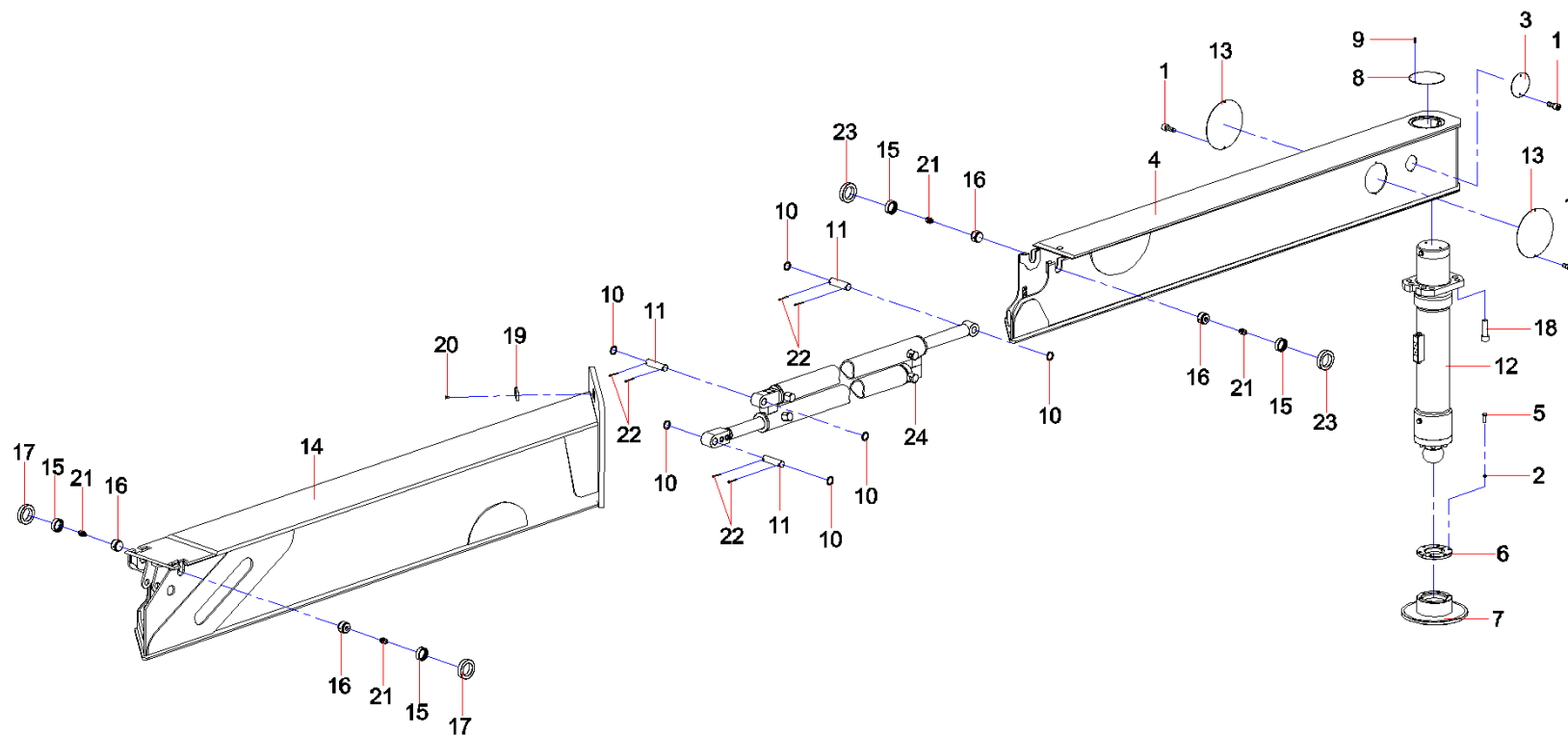

序号	代码	名称	数量	备注
23	12500886	滚轮	2	
24	11260012	捆绑油缸	1	

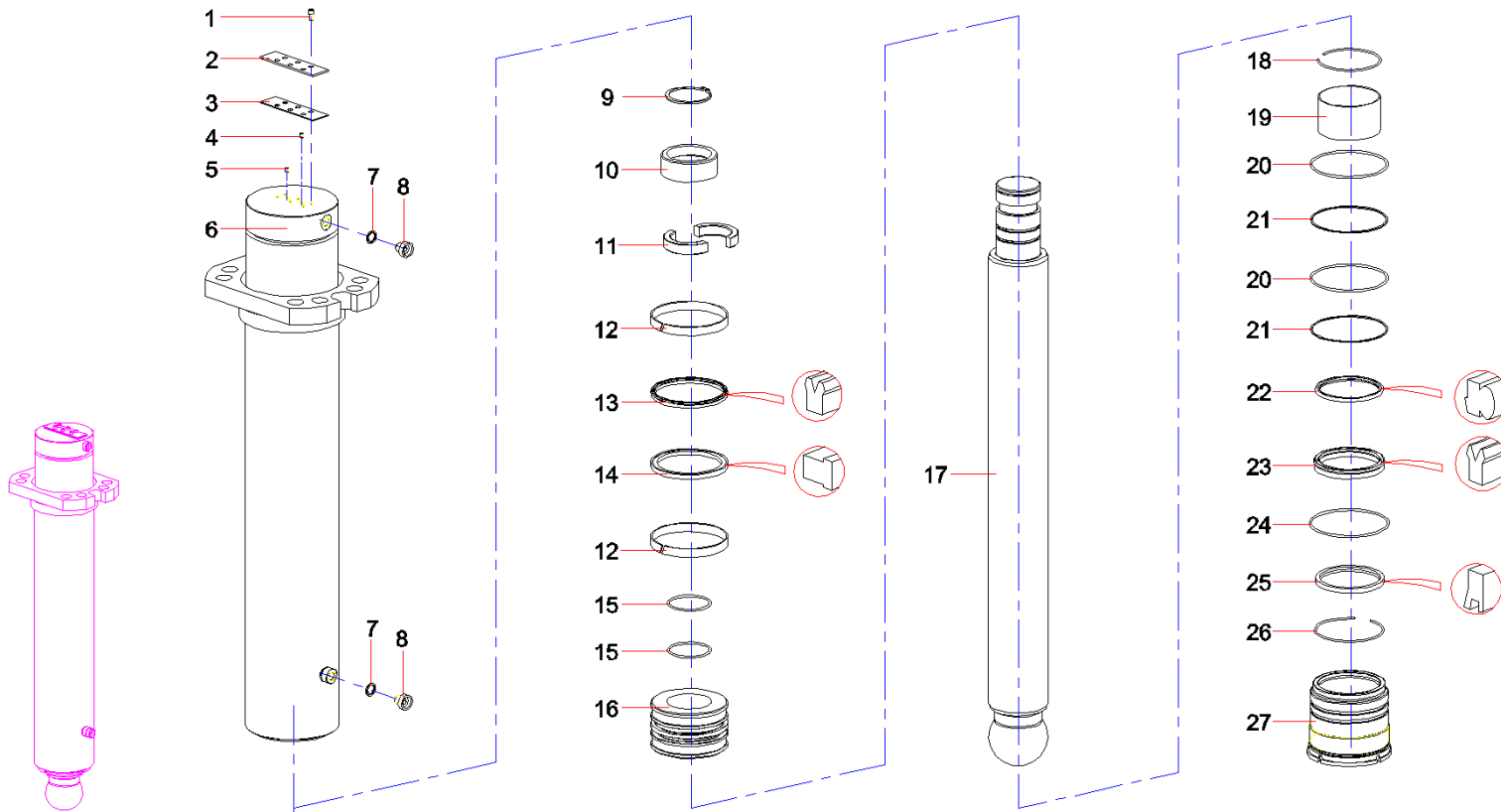

序号	代码	名称	数量	备注
1	A210204000129	螺钉 M6 × 12GB70.1	6	
2	11252641	压板	1	
3	11252642	垫板	1	
4	A820301017919	阻尼塞	1	
5	A820301018338	阻尼塞	1	
6	13279468	缸筒总成	1	
7	A210434000008	垫圈16JB982	2	
8	13266806	螺塞	2	
9	A210414000102	挡圈75GB894.1	1	
10	A820202000930	卡键帽	1	
11	A820208000045	轴用卡键	2	
12	A880803040049	UP导向环125 × 130 × 15 KT200	2	
13	B230101002105	MPS型密封圈	1	
14	B230101000138	OK型密封圈	1	
15	A210609000165	O形圈67 × 3.55GB3452.1	2	
16	A820402000185	活塞	1	
17	13099824	活塞杆	1	
18	A210417000001	挡圈105GB895.1	1	
19	60208488	无油轴承100 × 105 × 60 SF-1	1	
20	A210608000320	O形圈125 × 3.55GB3452.1	2	
21	10250742	挡圈	2	
22	B230101001077	GS型密封圈	1	

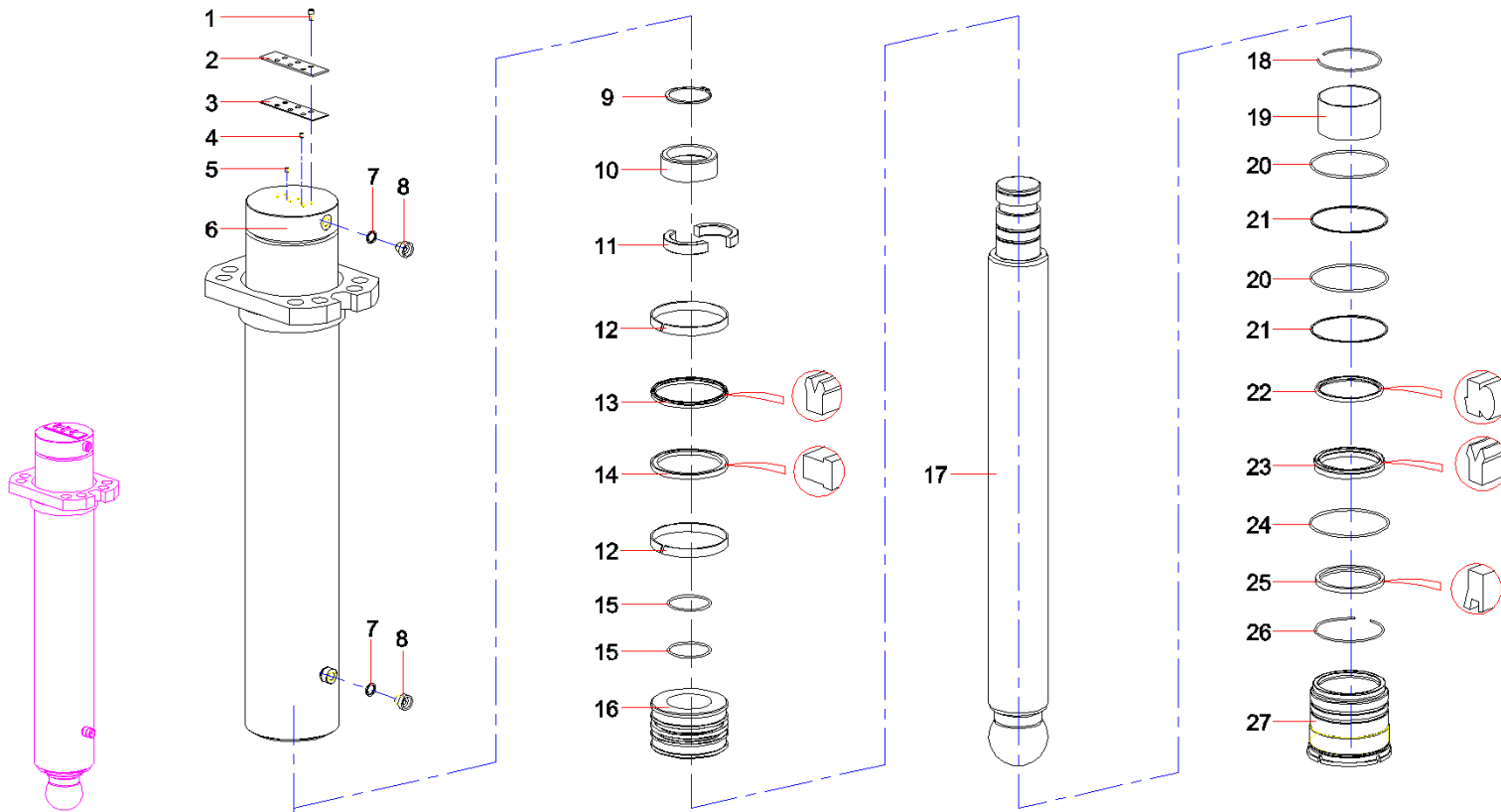



序号	代码	名称	数量	备注
23	B230101002131	ZBR密封圈	1	
24	21011613	O形圈128×3.55GB3452.1	1	
25	60169242	AH防尘圈100×114×8	1	
26	A210417000004	挡圈115GB895.1	1	
27	13260069	导向套	1	

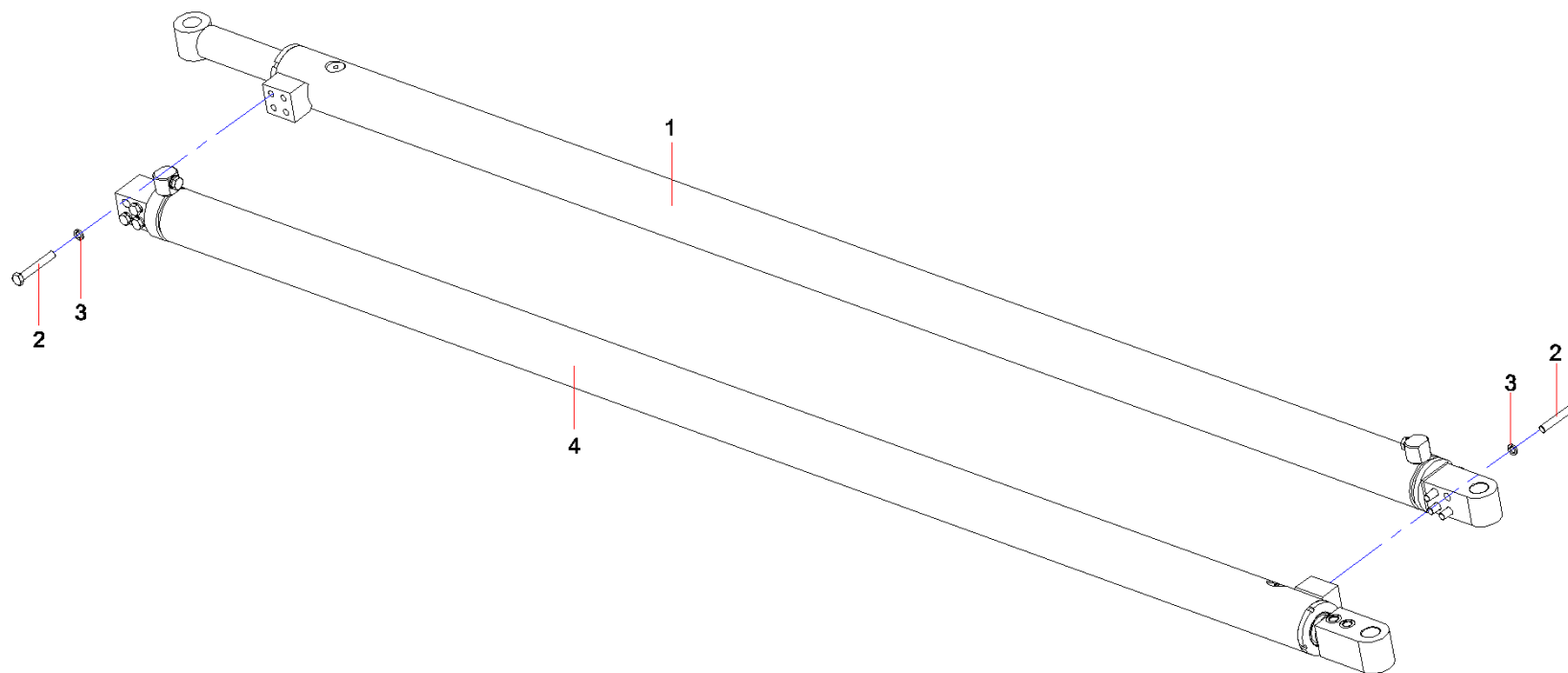

序号	代码	名称	数量	备注
1	A810302010131	前支腿伸缩油缸	1	
2	A210110000014	螺栓M12×80GB5782 10.9级	8	
3	A210401000002	垫圈 12GB93	8	
4	10217326	前支腿伸缩油缸	1	

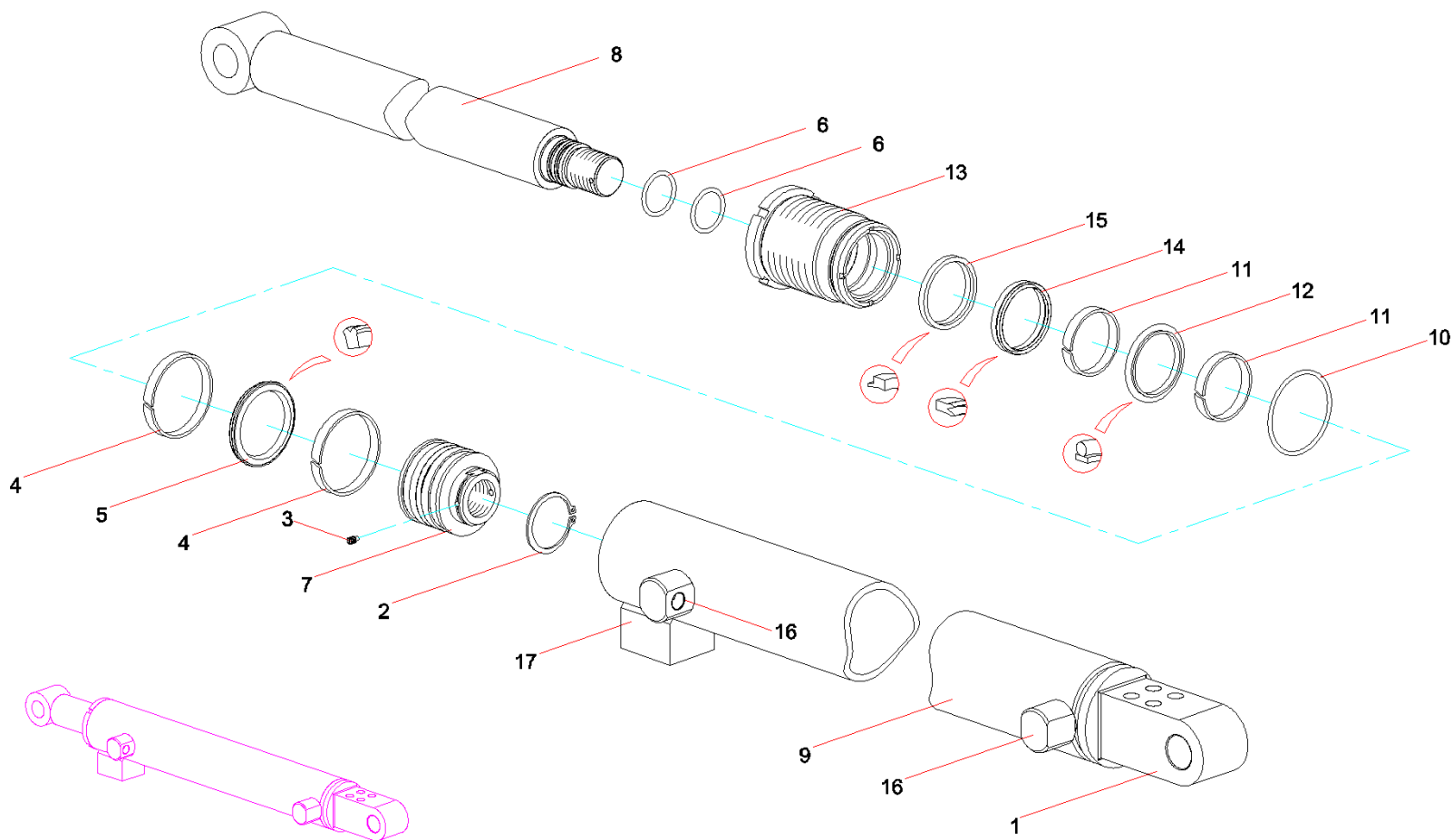

序号	代码	名称	数量	备注
1	A820201001493	缸盖	1	
2	A210419000003	挡圈50GB894.2	1	
3	A210217000005	螺钉M6×10GB75	1	
4	B230101000111	导向环	2	
5	B230101000868	KR型密封圈	1	
6	A210609000272	O形圈33.5×3.55GB3452.1	2	
7	A820402000243	活塞	1	
8	A810302010132	活塞杆	1	
9	A820202006718	缸筒	1	
10	B230101000414	O形圈	1	
11	B230101000107	导向环	2	
12	B230101001101	密封圈	1	
13	A820202006425	导向套	1	
14	B230101002121	MPS型密封圈	1	
15	B230101002092	防尘圈	1	
16	10680092	90° 油口	2	
17	A820101355663	固定板	1	

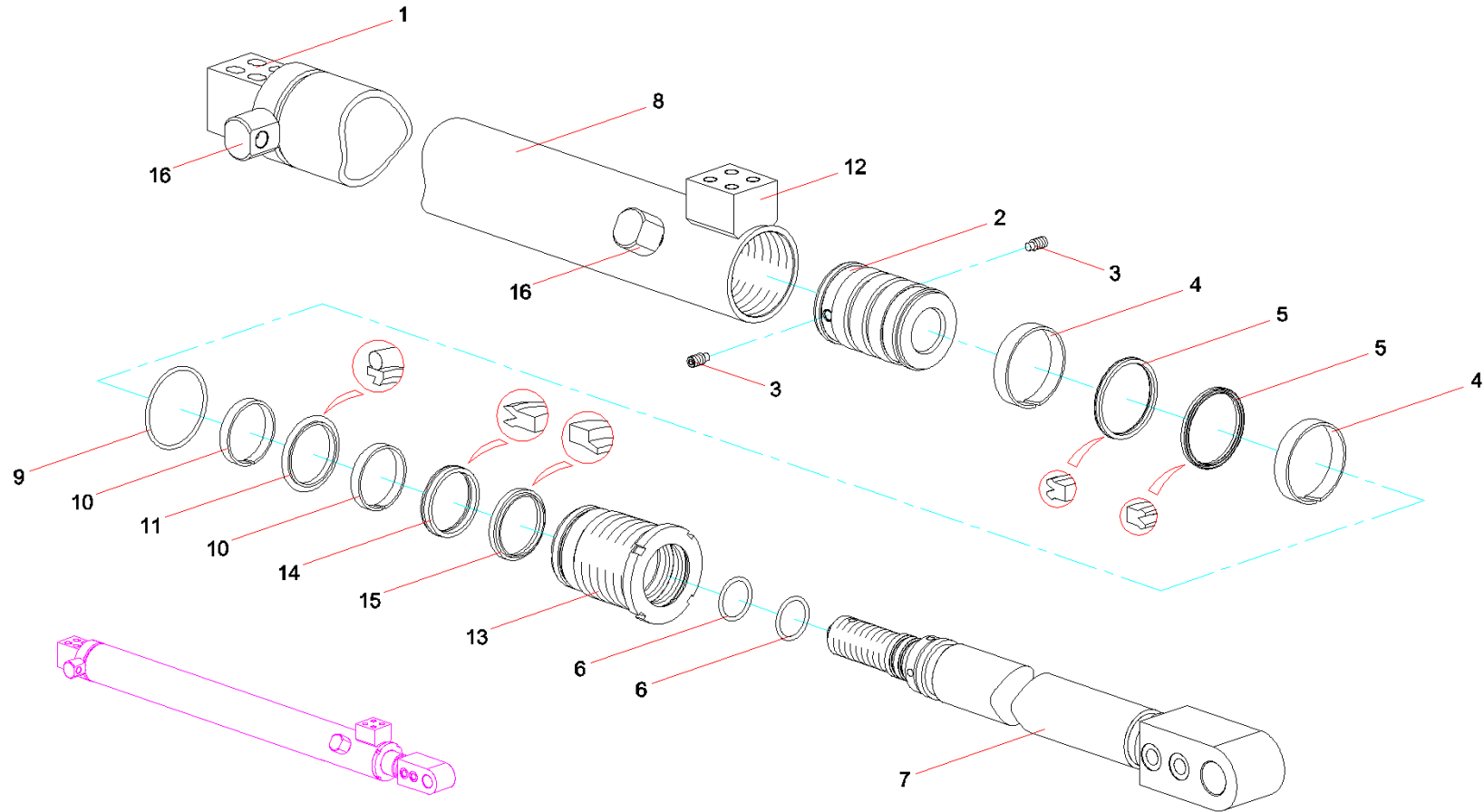

序号	代码	名称	数量	备注
1	A820201001491	端盖	1	
2	10206391	活塞	1	
3	A210208000007	螺钉M10×20GB79	2	
4	B230101000201	FR导向环	2	
5	B230101001842	MPS型密封圈	2	
6	A210609000272	O形圈33.5×3.55GB3452.1	2	
7	A810302010130	活塞杆	1	
8	A820202006717	缸筒	1	
9	A210609000165	O形圈67×3.55GB3452.1	1	
10	B230101000107	导向环	2	
11	B230101001101	密封圈	1	
12	A820101355663	固定板	1	
13	A820202006425	导向套	1	
14	B230101002121	MPS型密封圈	1	
15	B230101002092	防尘圈	1	
16	10680092	90° 油口	2	

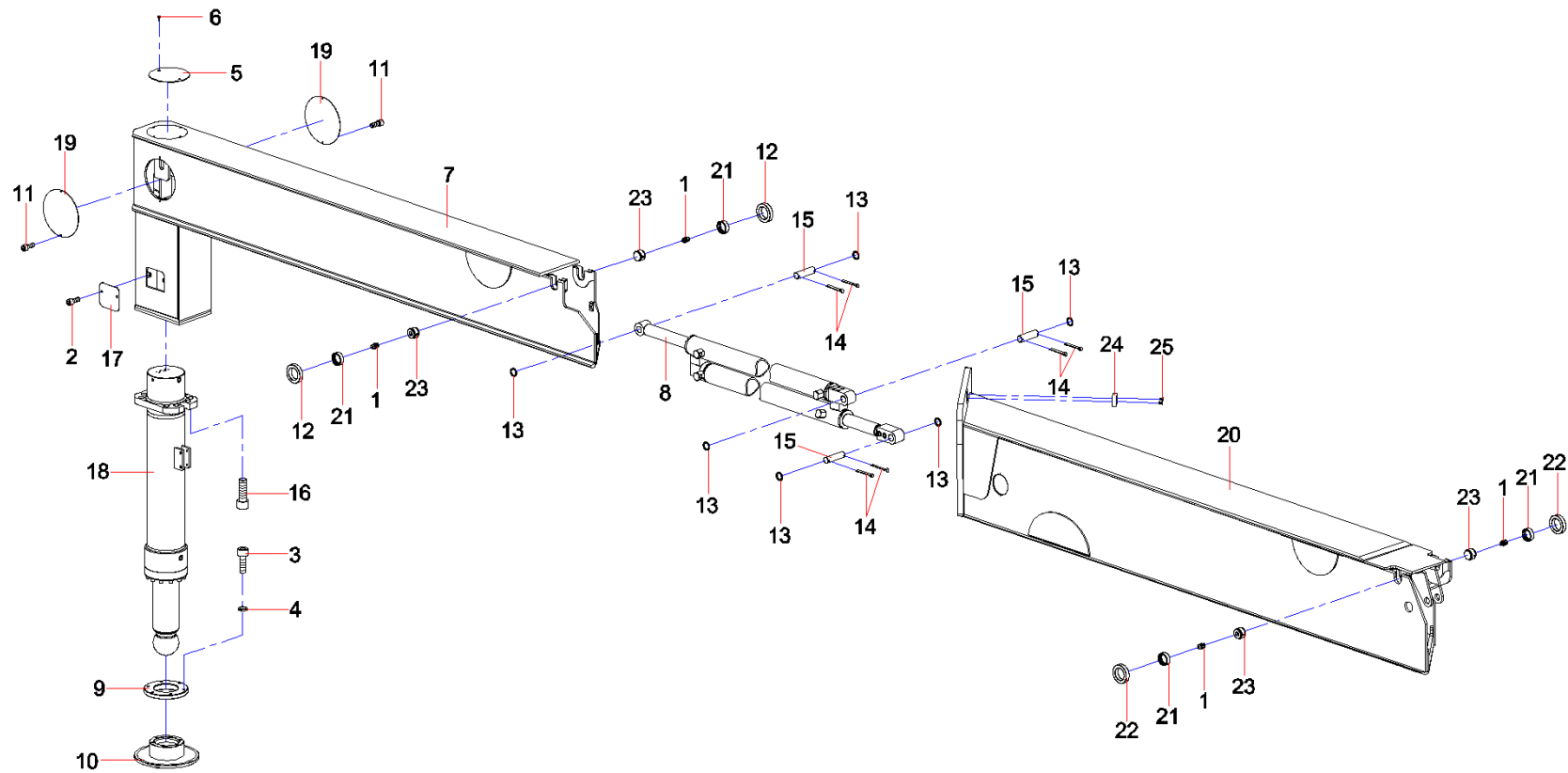



序号	代码	名称	数量	备注
1	A210804000003	油杯M6JB7940.1	4	
2	A210204000130	螺钉 M6 × 16GB70.1	4	
3	A210111000039	螺栓M12 × 35GB5783	6	
4	A210401000002	垫圈 12GB93	6	
5	13342980	盖板	1	
6	A210211000011	螺钉M6 × 10GB819.1	2	
7	12884918	二伸出臂	1	
8	11260012	捆绑油缸	1	
9	13544177	压板	1	
10	13544180	支腿座	1	
11	A210204000172	螺钉 M6 × 10GB70.1	4	
12	12500886	滚轮	2	
13	A210405000014	垫圈30GB97.1	6	
14	A210501000010	销 5 × 50GB91	6	
15	A820301018265	销轴	3	
16	A210204000095	螺钉M24 × 70GB70.1 10.9级	8	
17	A820101356099	盖板	2	
18	13279465	前支腿油缸	1	
19	A820101990716	盖板	2	
20	12586607	一伸出臂	1	
21	A820208000409	轴承	4	
22	A820299002216	滚轮	2	

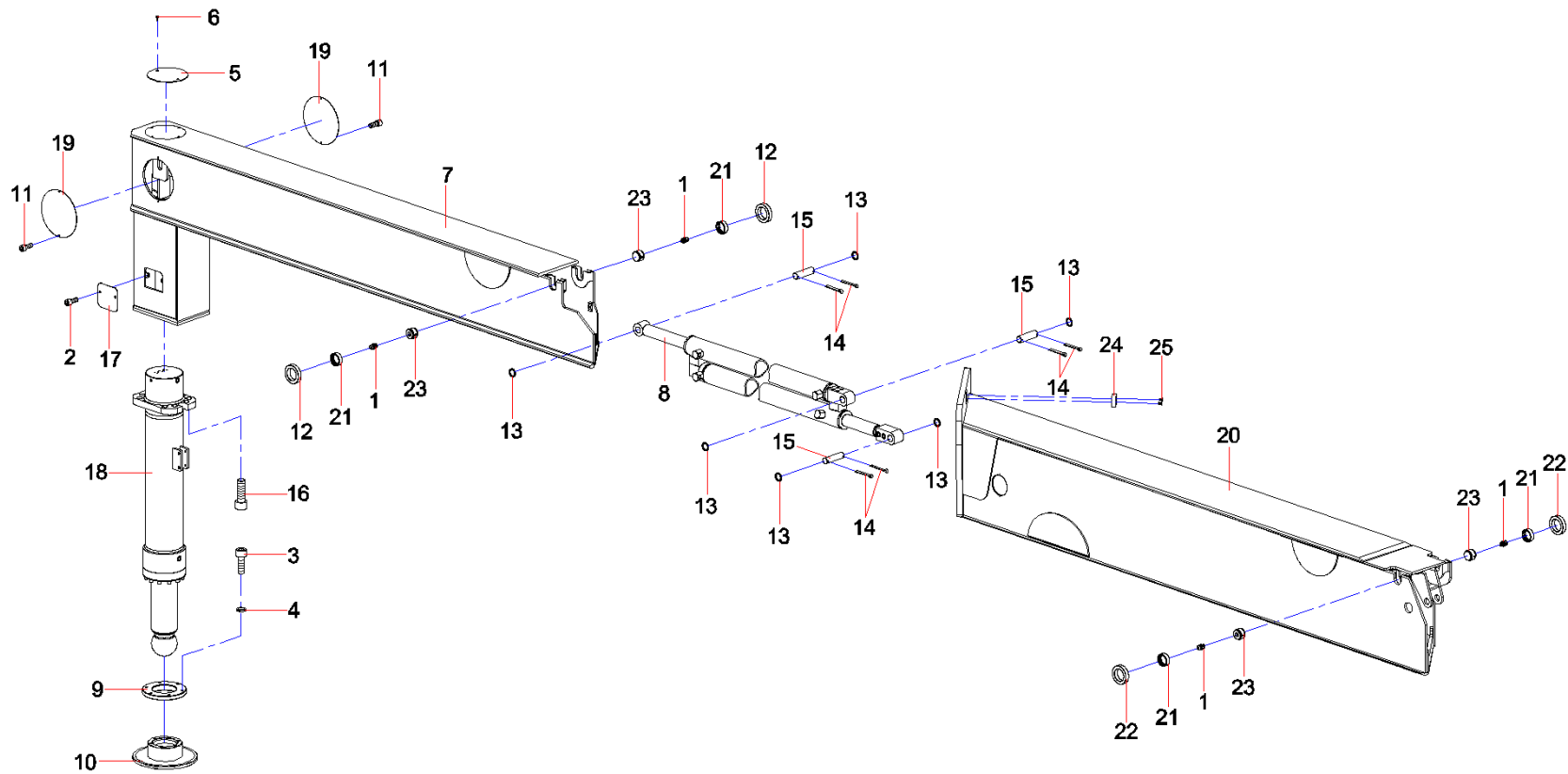

序号	代码	名称	数量	备注
23	A820301018516	滚轮轴	4	
24	10682796	限位板	1	
25	A210211000010	螺钉M8×16GB819.1	2	

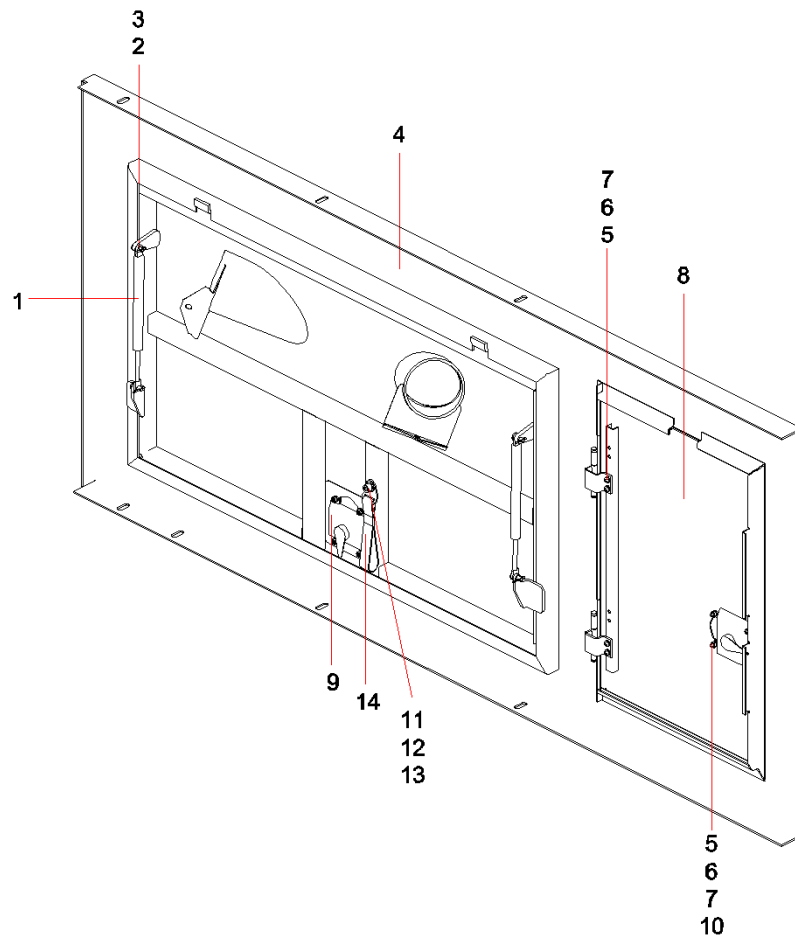

序号	代码	名称	数量	备注
1	A229900000298	气弹簧	2	
2	A820301010056	销轴	4	
3	A210491000014	销3.2×20GB91	4	
4	12774510	右侧门组件	1	
5	A210401000016	垫圈 6GB93	12	
6	A210405000006	垫圈 6GB97.1	12	
7	A210210000008	螺钉M6×16GB818	12	
8	12983788	右小门	1	
9	A222200000130	机罩锁	2	
10	A210307000016	螺母M6GB6170	8	
11	A210401000001	垫圈 10GB93	1	
12	A210204000196	螺钉 M10×20GB70.1	1	
13	A210405000011	垫圈 10GB97.1	1	
14	12736204	拉手	1	

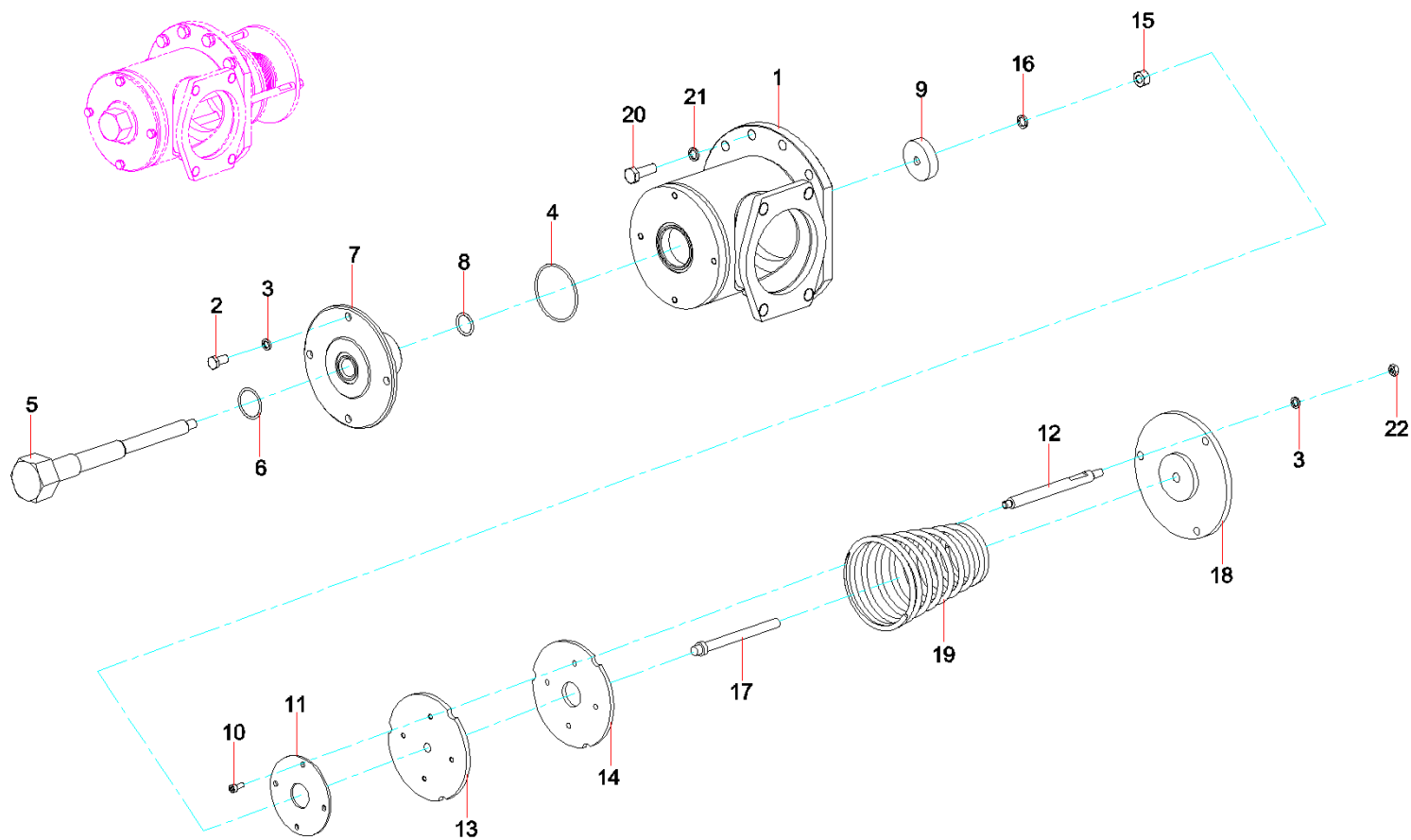

序号	代码	名称	数量	备注
1	A810302060097	壳体	1	
2	A210111000088	螺栓 M8 × 16GB5783	4	
3	A210401000017	垫圈 8GB93	7	
4	B230101000651	O形圈59.99 × 2.62GB3452.1	1	
5	A820301014353	调节螺栓	1	
6	A210609000194	O形圈30 × 2.65GB3452.1	1	
7	A820203001830	端盖	1	
8	B230101000649	O形圈	1	
9	A820202000191	顶板	1	
10	A210204000115	螺钉M5 × 12GB70.1	4	
11	A820203001831	压板	1	
12	A820301010172	螺柱	3	
13	A820606020271	橡胶板	1	
14	A820203001832	密封板	1	
15	A210307000017	螺母 M10GB6170	1	
16	A210401000001	垫圈 10GB93	1	
17	A820301010171	导柱	1	
18	A820101315128	底板	1	
19	A820209020001	弹簧	1	
20	A210111000038	螺栓 M12 × 30GB5783	10	
21	A210401000002	垫圈 12GB93	10	
22	A210307000012	螺母 M8GB6170	3	

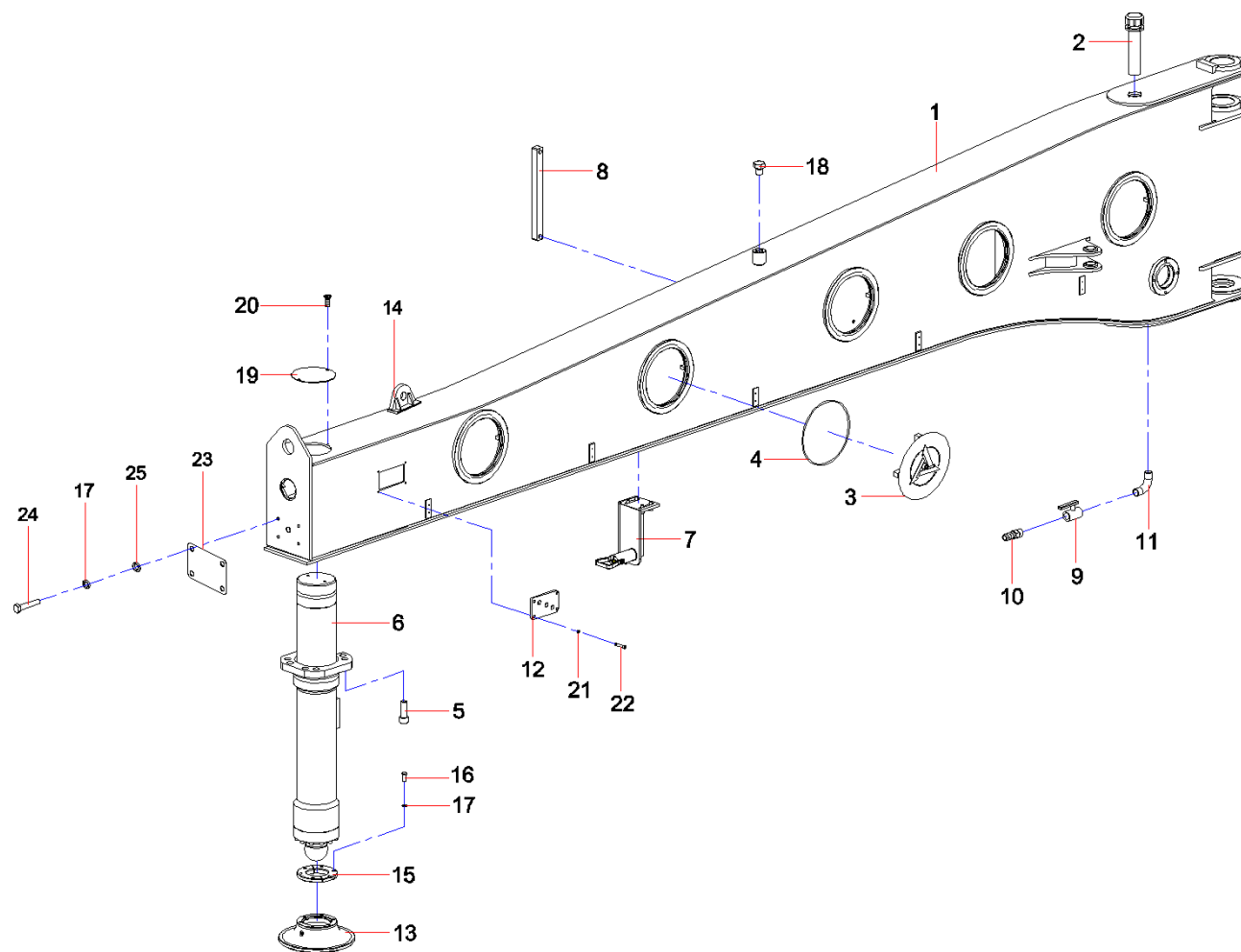



序号	代码	名称	数量	备注
1	13489167	左后支腿臂	1	
2	60151318	空气滤清器	1	
3	13171337	法兰盖组件	5	
4	A210609000294	O形圈272 × 5.3GB3452.1	5	
5	A210204000095	螺钉M24 × 70GB70.1 10.9级	8	
6	13278728	后支腿油缸	1	
7	12800526	左支腿锁安装	1	
8	60054115	液位计	1	
9	A220400000004	球阀	1	
10	12652890	出水管	1	
11	60107392	长月弯直角外丝接头	1	
12	A820101356588	盖板	1	
13	13544180	支腿座	1	
14	A819700001257	吊耳	1	
15	13544177	压板	1	
16	A210111000038	螺栓 M12 × 30GB5783	6	
17	A210401000002	垫圈 12GB93	10	
18	12576443	特制螺栓	1	
19	13258431	盖板	1	
20	A210211000003	螺钉M6 × 12GB819.1	2	
21	A210401000016	垫圈 6GB93	4	
22	A210204000129	螺钉 M6 × 12GB70.1	4	

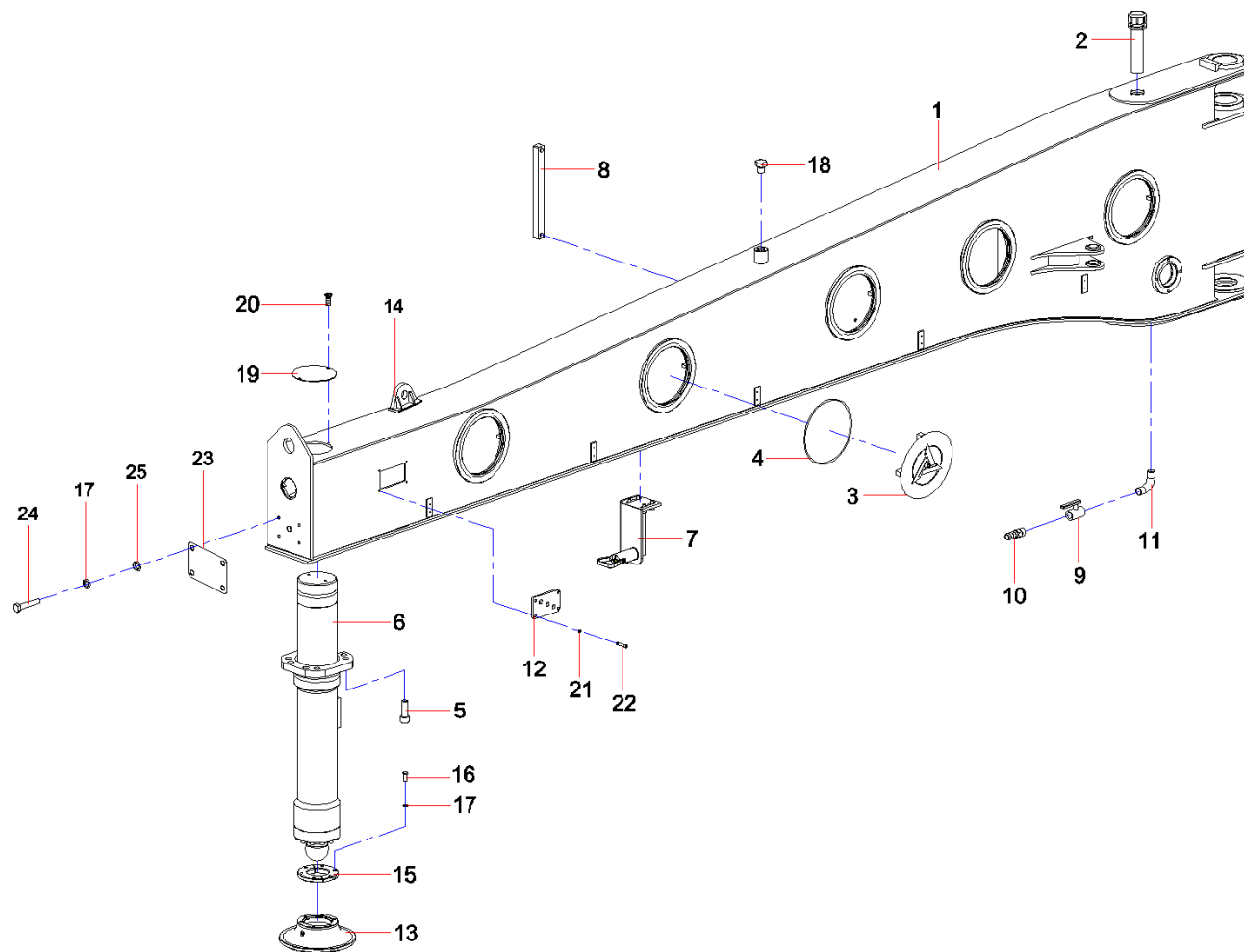

序号	代码	名称	数量	备注
23	13797141	尾灯封板BCB46C8.2.5-2	1	
24	A210111000037	螺栓M12×25GB5783	4	
25	A210405000001	垫圈 12GB97.1	4	

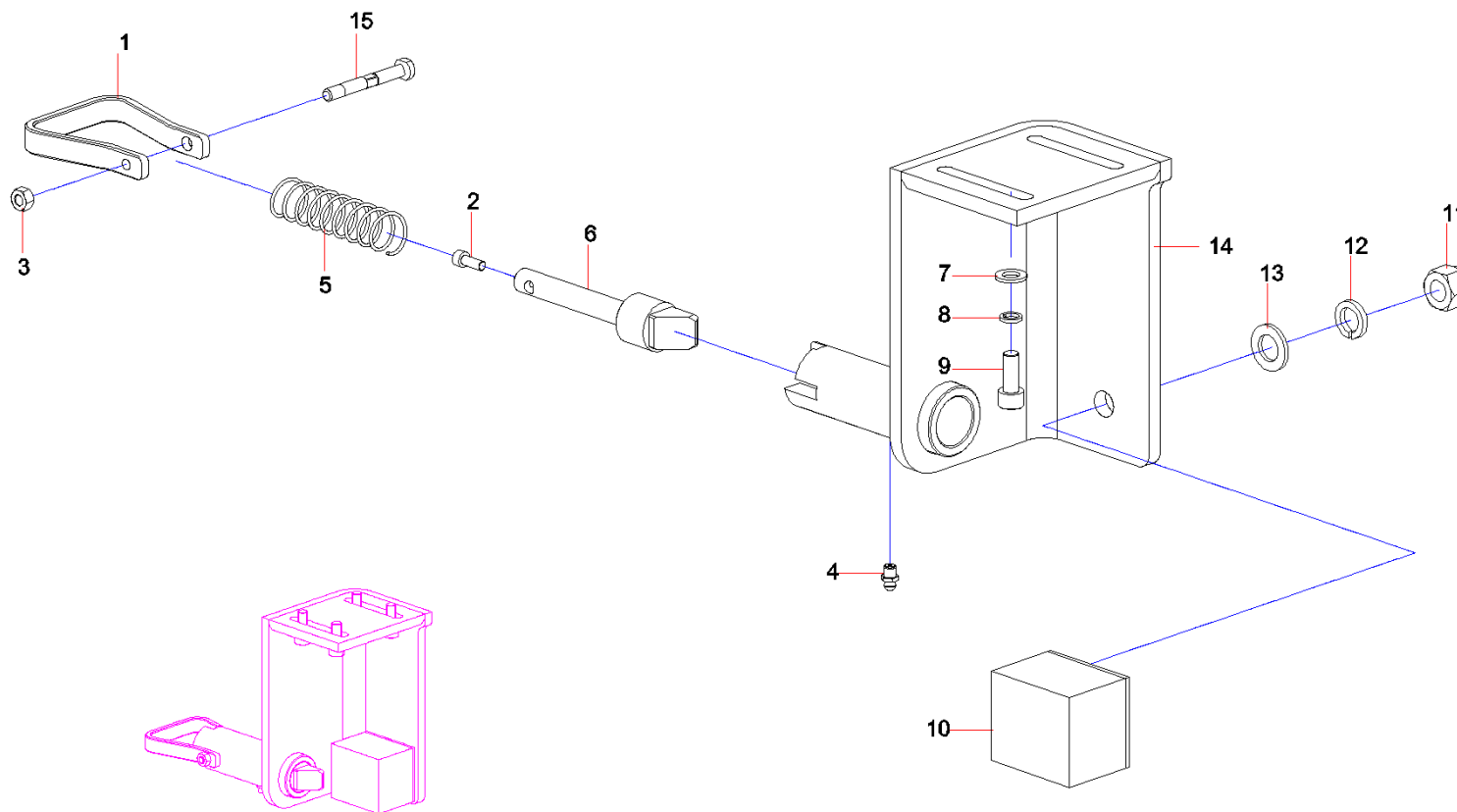

序号	代码	名称	数量	备注
1	11222978	拉手	1	
2	A210204000130	螺钉 M6 × 16GB70.1	1	
3	A210307000012	螺母 M8GB6170	1	
4	A210804000001	油杯M8 × 1JB7940.1	1	
5	A210616000032	弹簧YA2 × 25 × 100 GB2089	1	
6	11222687	锁舌	1	
7	A210405000011	垫圈 10GB97.1	4	
8	A210401000001	垫圈 10GB93	4	
9	A210204000161	螺钉M10 × 25GB70.1	4	
10	A810599000110	缓冲垫	1	
11	A210336000003	螺母M16GB923	1	
12	A210401000004	垫圈 16GB93	1	
13	A210405000003	垫圈 16GB97.1	1	
14	12800528	左锁支架	1	
15	11222794	插销	1	

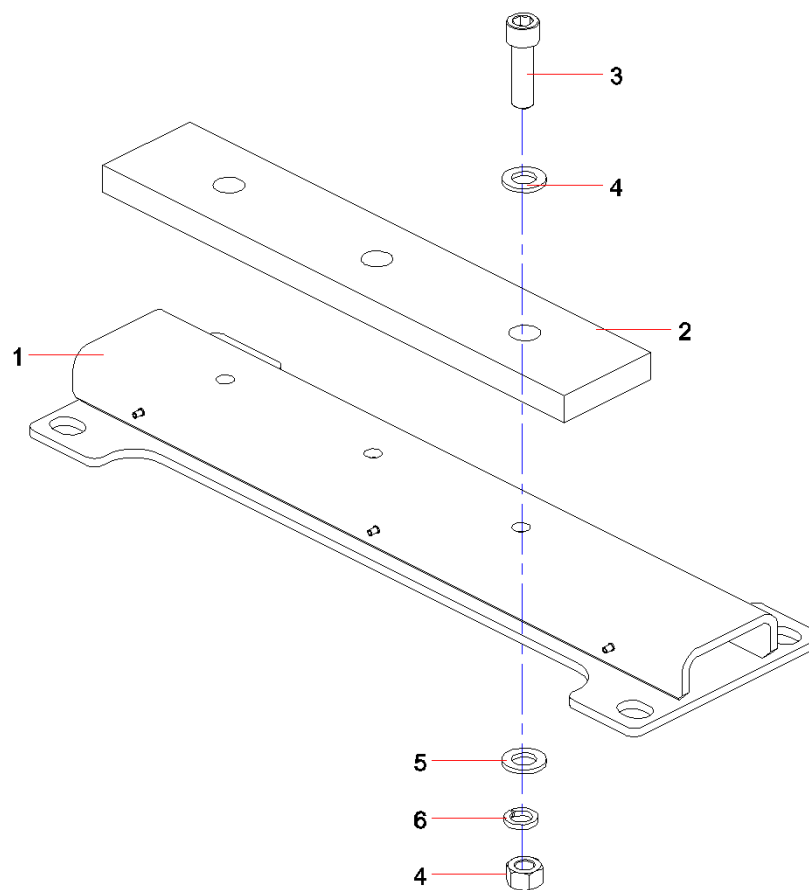

序号	代码	名称	数量	备注
1	11686215	臂架辅支撑座	1	
2	11574149	缓冲垫	1	
3	A210204000023	螺钉M12×40GB70.1	3	
4	A210307000001	螺母 M12GB6170	3	
5	A210405000001	垫圈 12GB97.1	6	
6	A210401000002	垫圈 12GB93	3	

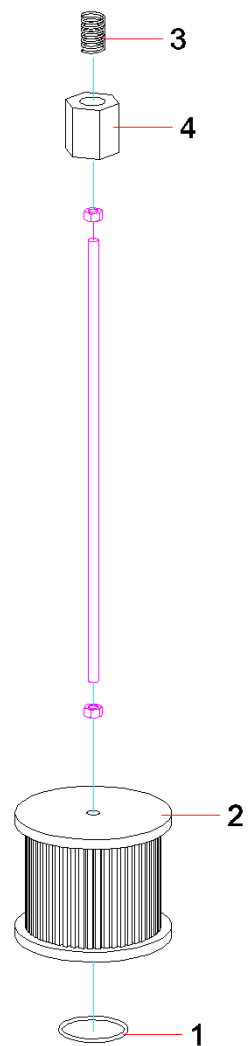



序号	代码	名称	数量	备注
1	60222778	O形圈	1	
2	60222779	滤芯	1	
3	60222780	弹簧	1	
4	60222781	螺母	1	

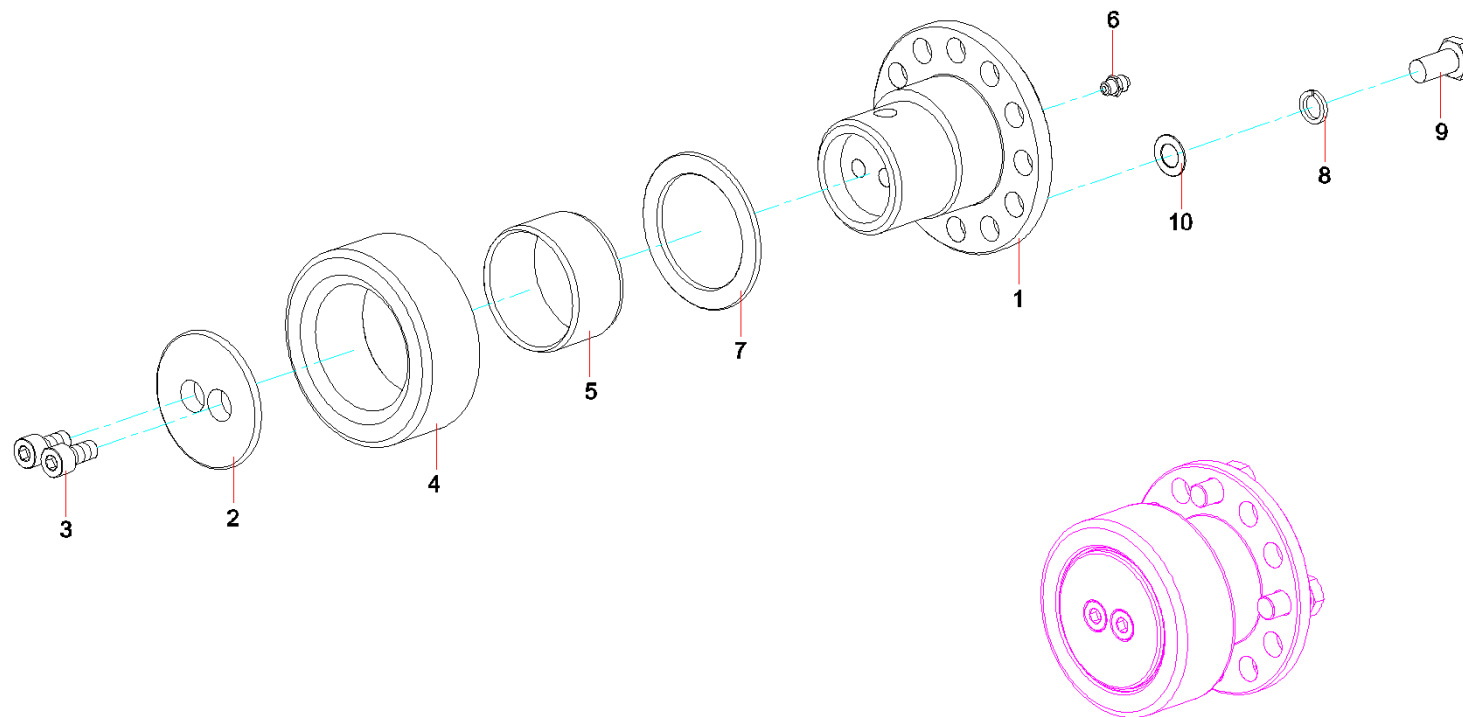

序号	代码	名称	数量	备注
1	11296613	滚轮轴	1	
2	A820201010036	滚轮端盖	1	
3	A210204000146	螺钉 M8 × 16GB70.1	2	
4	A820301018816	滚轮	1	
5	A820202000951	轴承D	1	
6	A210804000003	油杯M6JB7940.1	1	
7	10855582	限位环	1	
8	A210401000001	垫圈 10GB93	4	
9	A210111000018	螺栓 M10 × 25GB5783	4	
10	A210405000011	垫圈 10GB97.1	4	



# 第4章 泵送系统

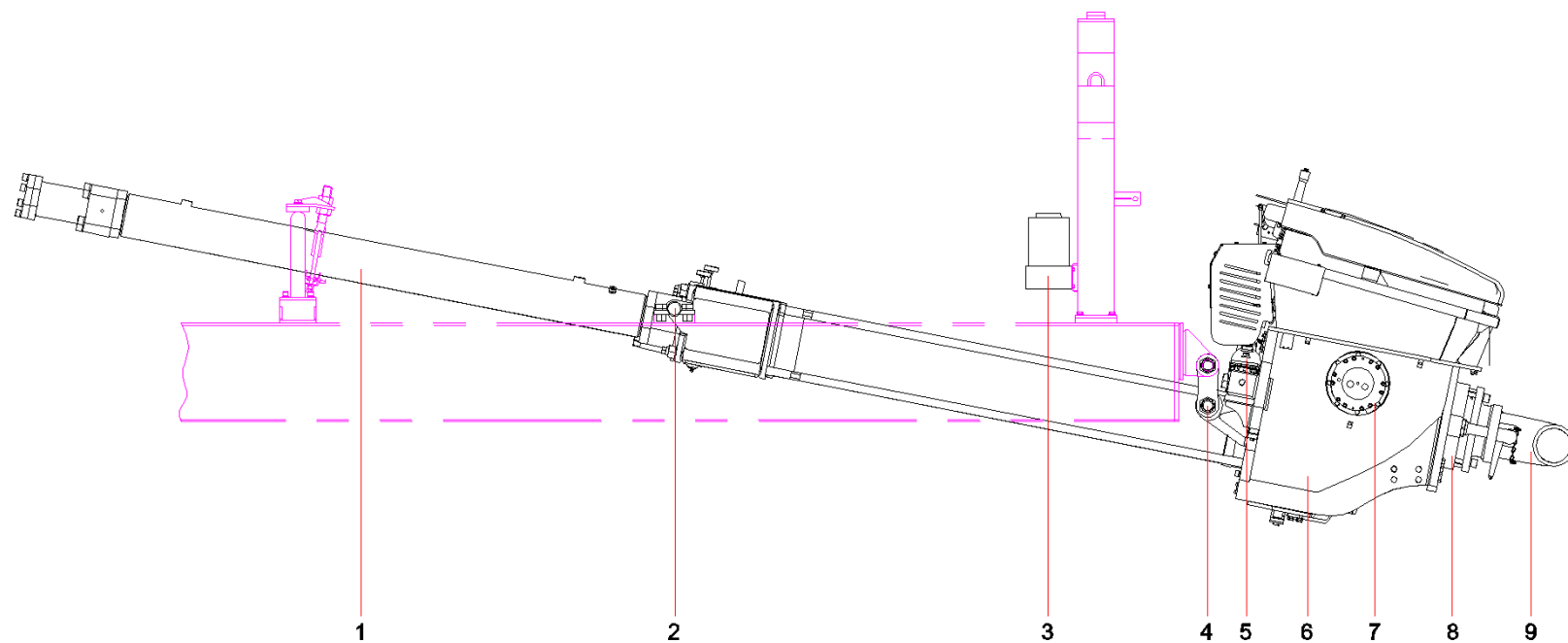

序号	代码	名称	数量	备注
1	13094156	泵送机构	1	
2	12784926	水箱支撑	2	
3	12826476	润滑系统	1	
4	12703725	料斗吊挂	2	
5	12759825	摆摇机构	1	
6	12207286	料斗	1	
7	A810301050067	搅拌装置	1	
8	A810301032054	S阀总成	1	
9	11206195	不变径铰链弯管组件	1	

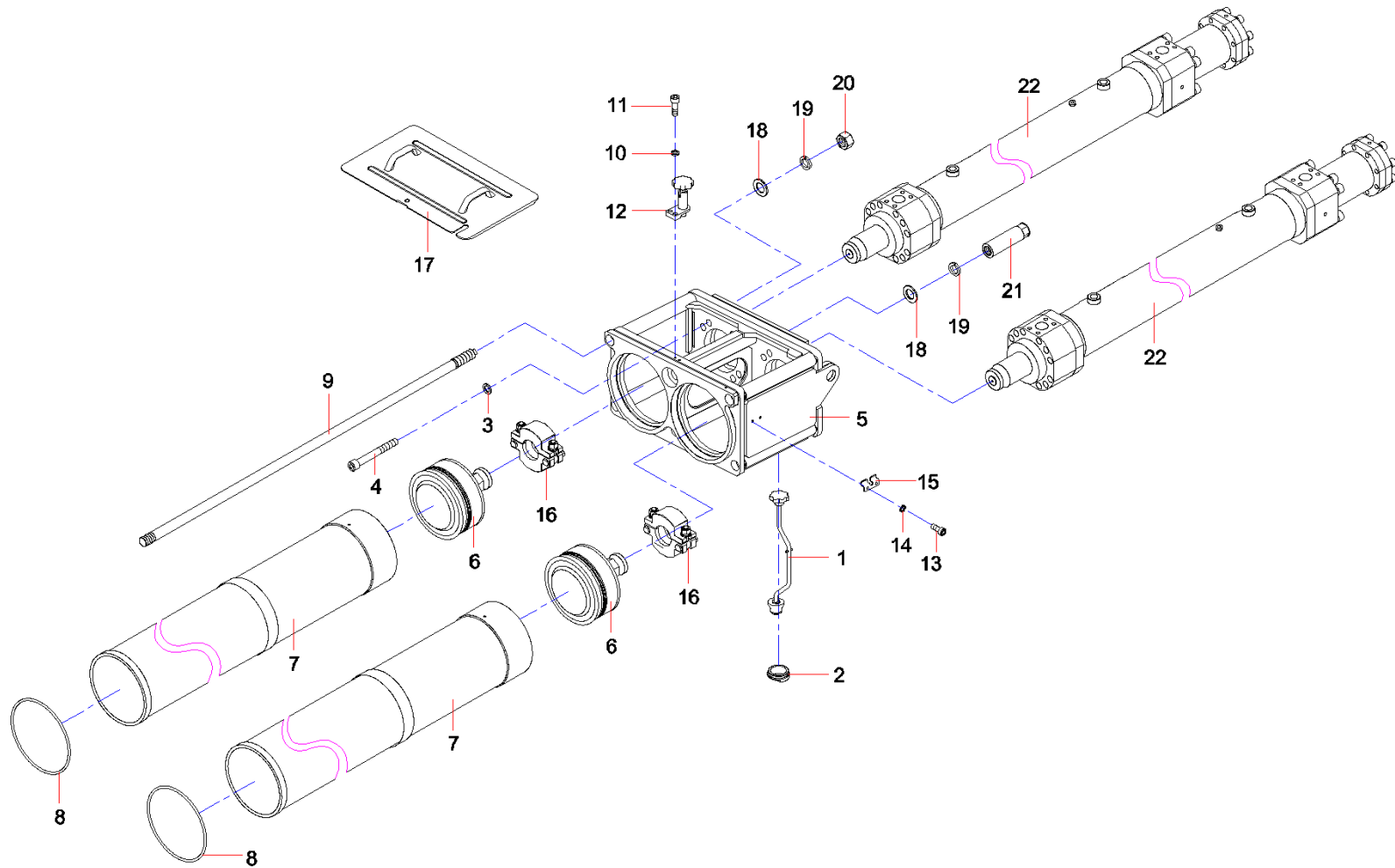



序号	代码	名称	数量	备注
1	60198117	放水锁	1	
2	12736942	放水螺	1	
3	A210407000008	垫圈24GB848	16	
4	60100544	螺钉M24×220(GB70.1) 10.9级	16	
5	13606621	水箱	1	
6	12571680	活塞头	2	
7	12549136	输送缸	2	
8	A210609000328	O形圈258×5.3GB3452.1	2	
9	12549133	拉杆	6	
10	A210401000016	垫圈 6GB93	2	
11	A210204000130	螺钉 M6×16GB70.1	2	
12	60170220	箱柜锁	1	
13	A210204000146	螺钉 M8×16GB70.1	2	
14	A210401000017	垫圈 8GB93	2	
15	12773463	限位挡块	1	
16	12631299	卡式接头	2	
17	13610623	水箱盖板	1	
18	A210405000024	垫圈36GB97.1	6	
19	A210401000012	垫圈36GB93	6	
20	A820204000365	螺母	5	
21	A820204000363	螺母	1	
22	12686425	主油缸	2	

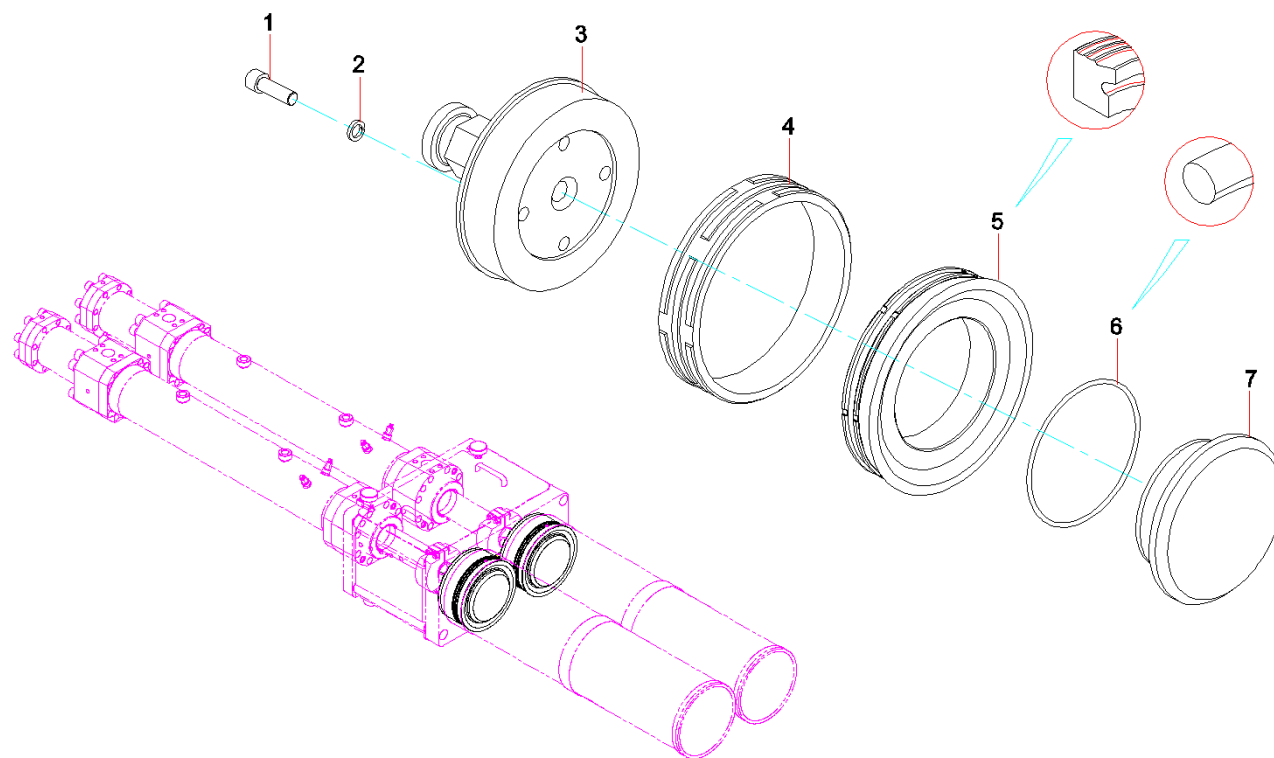

序号	代码	名称	数量	备注
1	A210204000160	螺钉M16×50GB70.1	4	
2	A210401000004	垫圈16GB93	4	
3	12571678	连接杆	1	
4	12574203	导向环	1	
5	12708591	723砵密封体	1	
6	A210609000216	O形圈170×5.3GB3452.1	1	
7	12571679	压板	1	

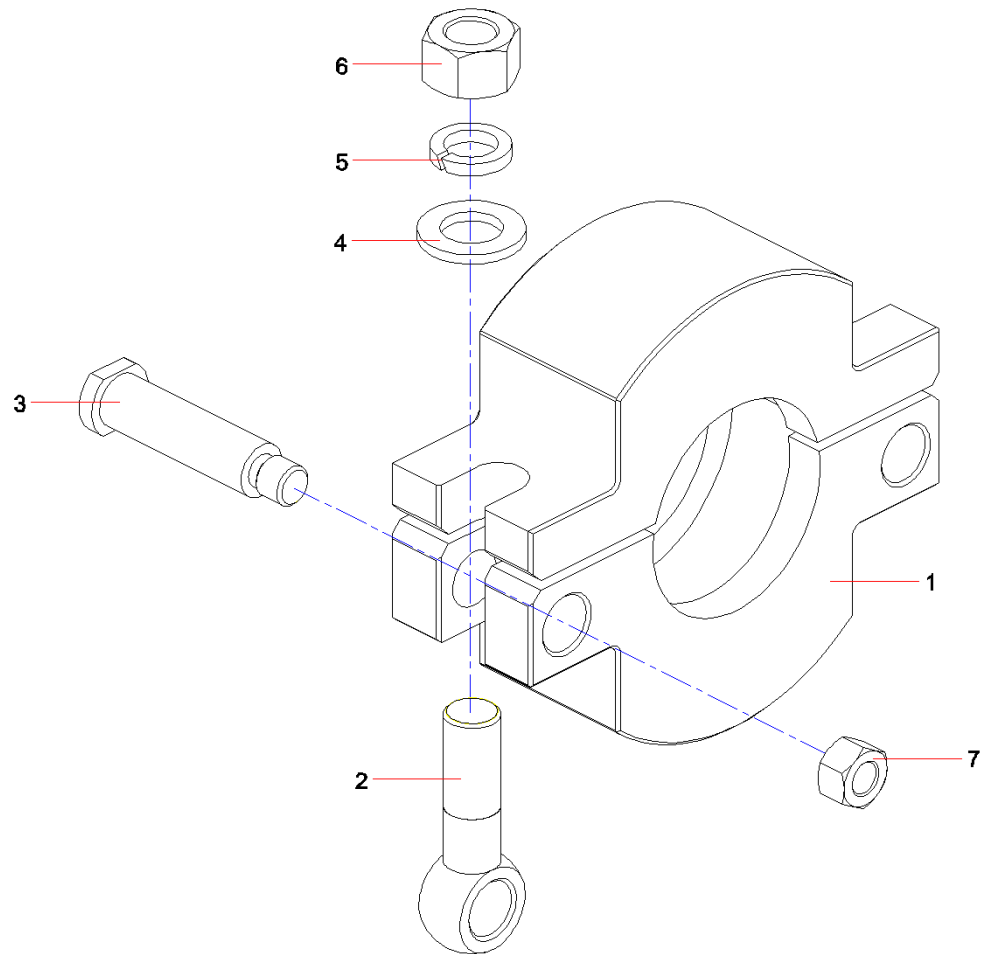

序号	代码	名称	数量	备注
1	12631296	卡式接头	1	
2	12631297	T型螺栓	2	
3	12631298	销轴	2	
4	A210405000003	垫圈 16GB97.1	2	
5	A210401000004	垫圈16GB93	2	
6	A210307000040	螺母M16GB6170	2	
7	A210307000001	螺母 M12GB6170	2	

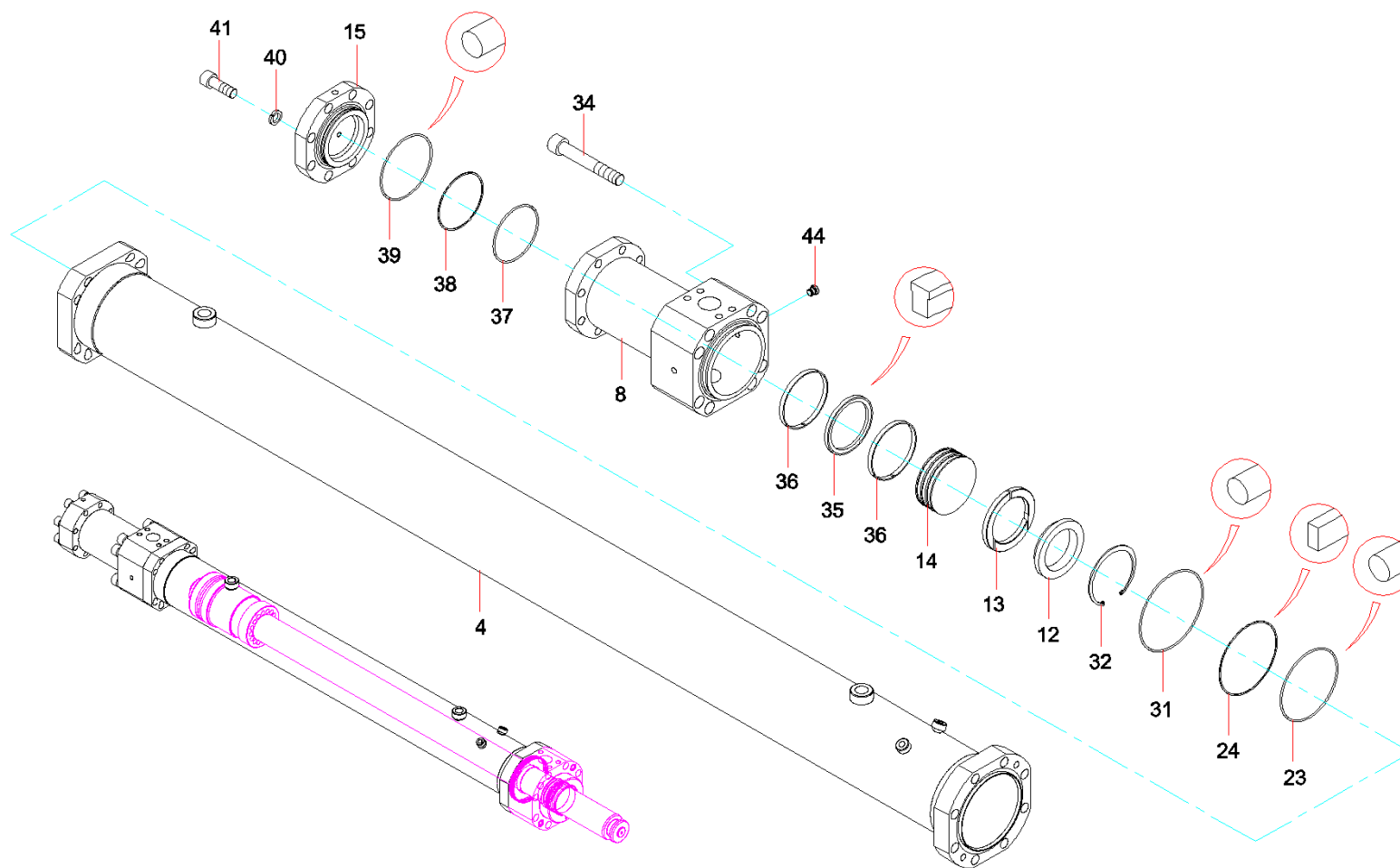

序号	代码	名称	数量	备注
4	12686415	缸体	1	
8	12597056	限位缸体	1	
12	11660063	卡键套	1	
13	11660086	孔用卡键	1	
14	10514336	限位活塞	1	
15	11659394	缸盖	1	
23	24002569	O形圈	2	
24	10514326	挡圈	3	
31	A210609000276	O形圈170×3.55GB3452.1	1	
32	A210416000005	挡圈125GB893.1	1	
34	A210204000086	螺钉级	8	
35	B230101001084	CUT密封圈	1	
36	B230101001074	导向环	2	
37	A210609000123	O形圈118×3.55GB3452.1	1	
38	10514346	挡圈	1	
39	A210609000303	O形圈136×3.55GB3452.1	1	
40	A210401000006	垫圈20GB93	8	
41	A210204000060	螺钉M20×60GB70.1	8	
44	B210780000201	螺塞	1	

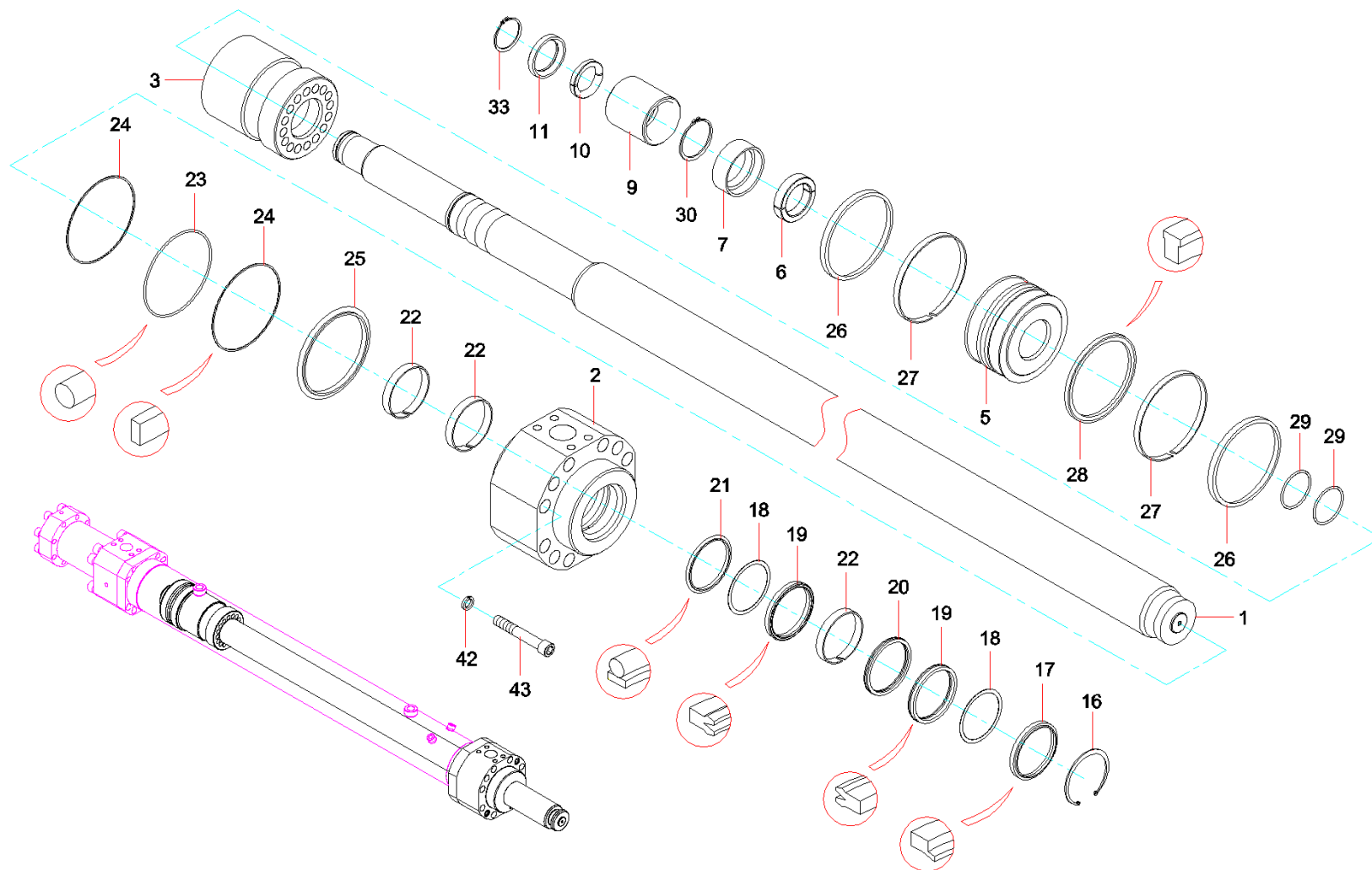



序号	代码	名称	数量	备注
1	12686423	活塞杆	1	
2	12686416	压盖BCB46C8.3.11.1A-2	1	
3	12597117	感应套	1	
5	A820202003636	活塞	1	
6	A820208000161	轴用卡键	1	
7	A820202003241	卡键帽	1	
9	12597106	后感应套	1	
10	12597060	轴用卡键	1	
11	12597033	卡键帽	1	
16	A210417000001	挡圈105GB895.1	1	
17	60044255	MPS防尘圈	1	
18	A880806030096	支承环	2	
19	60115017	BS密封圈	2	
20	60078228	HBY密封圈	1	
21	B230101000689	GS密封圈	1	
22	B230101000114	导向环	3	
23	24002569	O形圈	2	
24	10514326	挡圈	3	
25	60083230	K08-D密封圈	1	
26	60044195	防污圈	2	
27	B230101000848	导向环	2	
28	B230101001093	CUT密封圈	1	

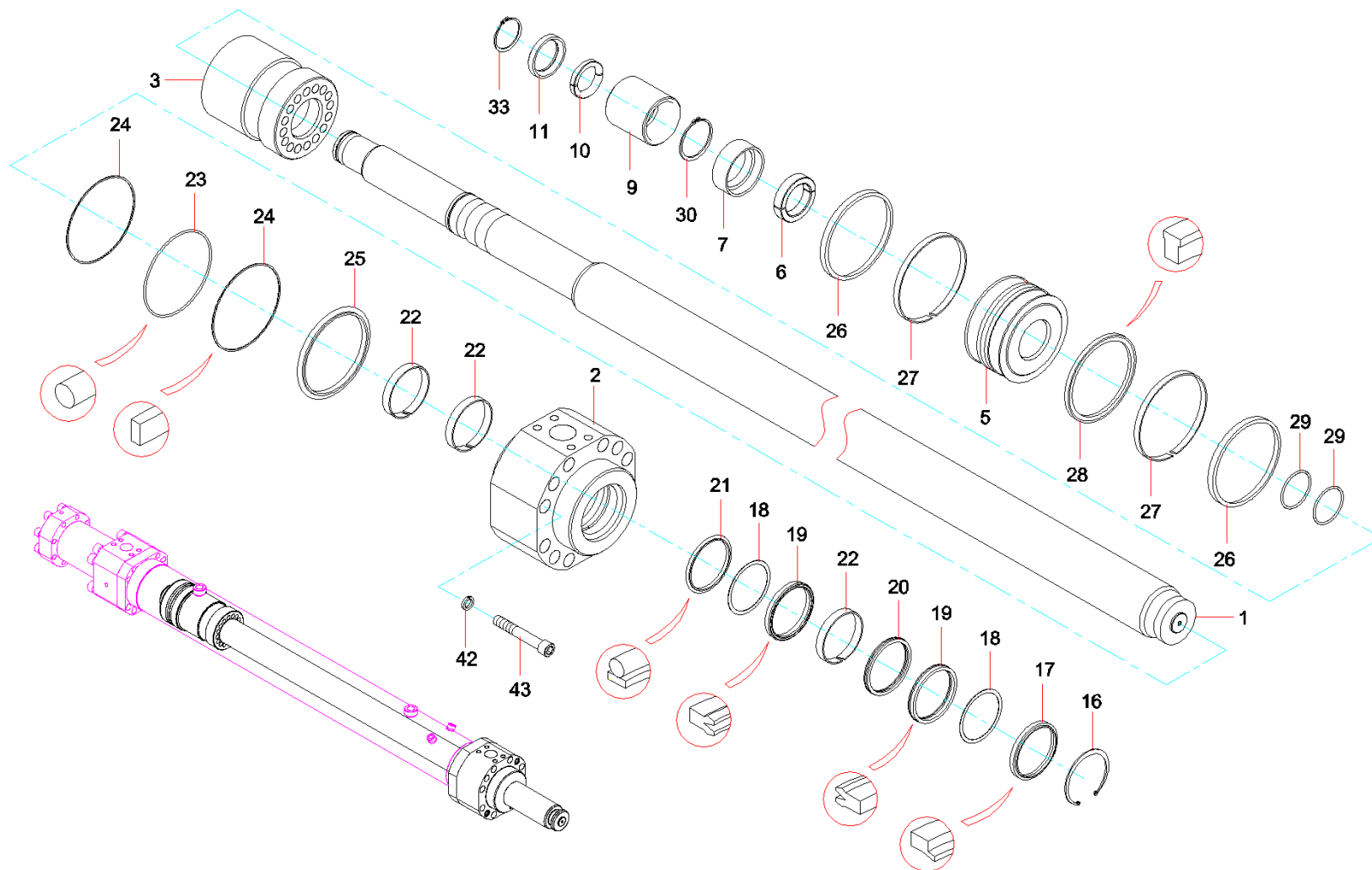

序号	代码	名称	数量	备注
29	A210609000168	O形圈63×3.55GB3452.1	2	
30	A210414000033	挡圈70GB894.1	1	
33	A210414000037	挡圈55GB894.1	1	
42	A210401000002	垫圈 12GB93	2	
43	A210204000296	螺钉M12×130GB70.1-00	2	

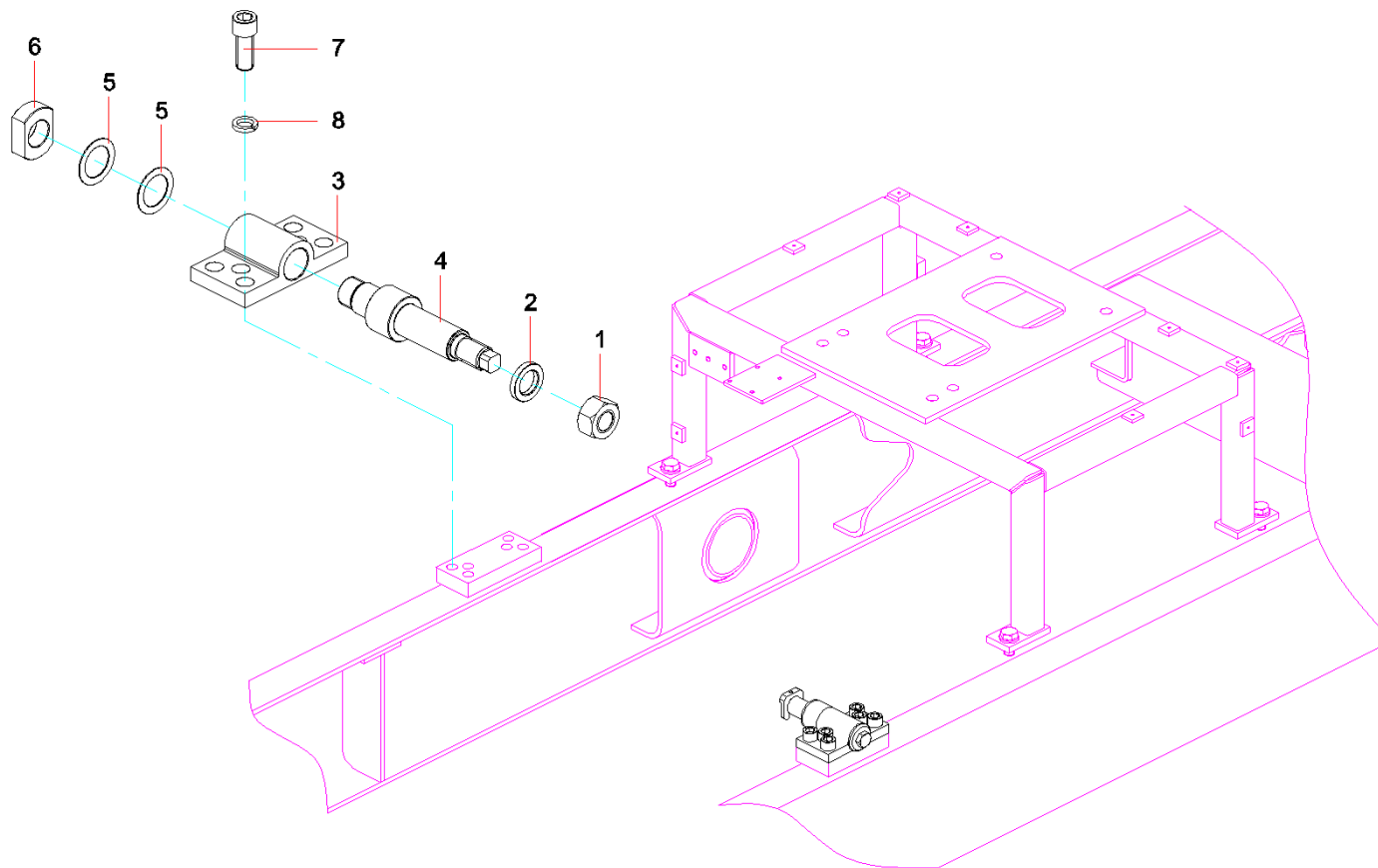

序号	代码	名称	数量	备注
1	A210319000028	螺母M30GB889.1 10级	1	
2	A210444000003	垫圈30GB1230	1	
3	12784921	水箱支撑座	1	
4	13202967	C8水箱支撑销轴	1	
5	12784925	调整垫圈	2	
6	13202970	厚螺母	1	
7	A210204000216	螺钉M20×50GB70.1 10.9级	6	
8	A210401000006	垫圈20GB93	6	

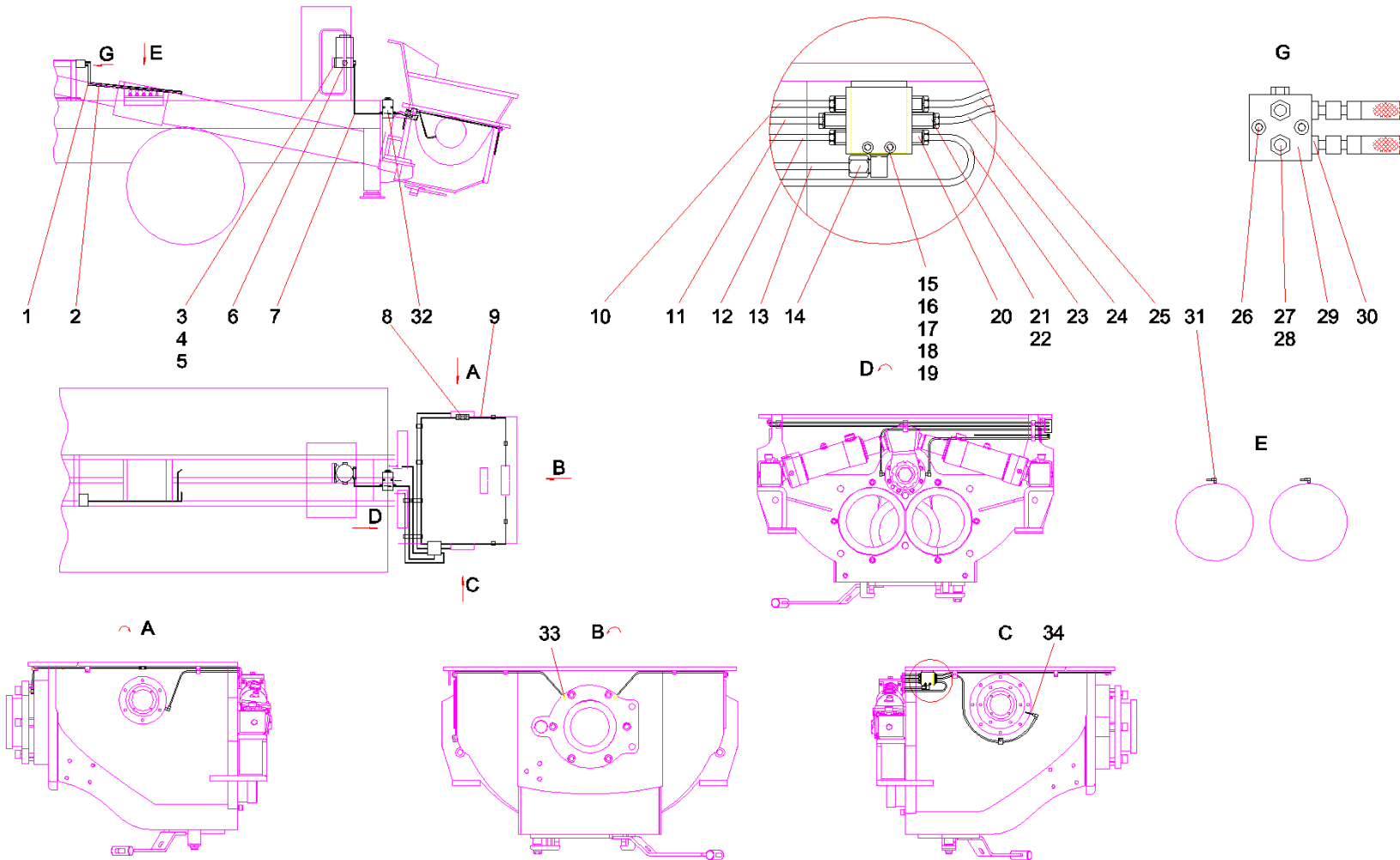

序号	代码	名称	数量	备注
1	12868075	油管(2)	1	
2	12868091	油管(3)	1	
3	A210204000184	螺钉M8×35GB70.1	4	
4	A210401000017	垫圈 8GB93	6	
5	12958191	销	2	
6	60176255	双动力润滑泵	1	
7	12826448	油管(1)	1	
8	60186397	卡套式直通管接头	1	
9	12499392	油管(6)	1	
10	12499391	油管(5)	1	
11	12499389	油管(4)	1	
12	12499388	油管(3)	1	
13	12499395	油管(8)	1	
14	60191709	卡套式锥螺纹直角管接头	5	
15	A210405000006	垫圈 6GB97.1	2	
16	A210307000016	螺母M6GB6170	2	
17	A210204000138	螺钉M6×55GB70.1	2	
18	A210401000016	垫圈 6GB93	2	
19	A229900009890	递进式分配器	1	
20	60186394	卡套式端直通加长接头	4	
21	60186395	卡套式端直通加长接头	2	
22	60161093	铜垫	6	

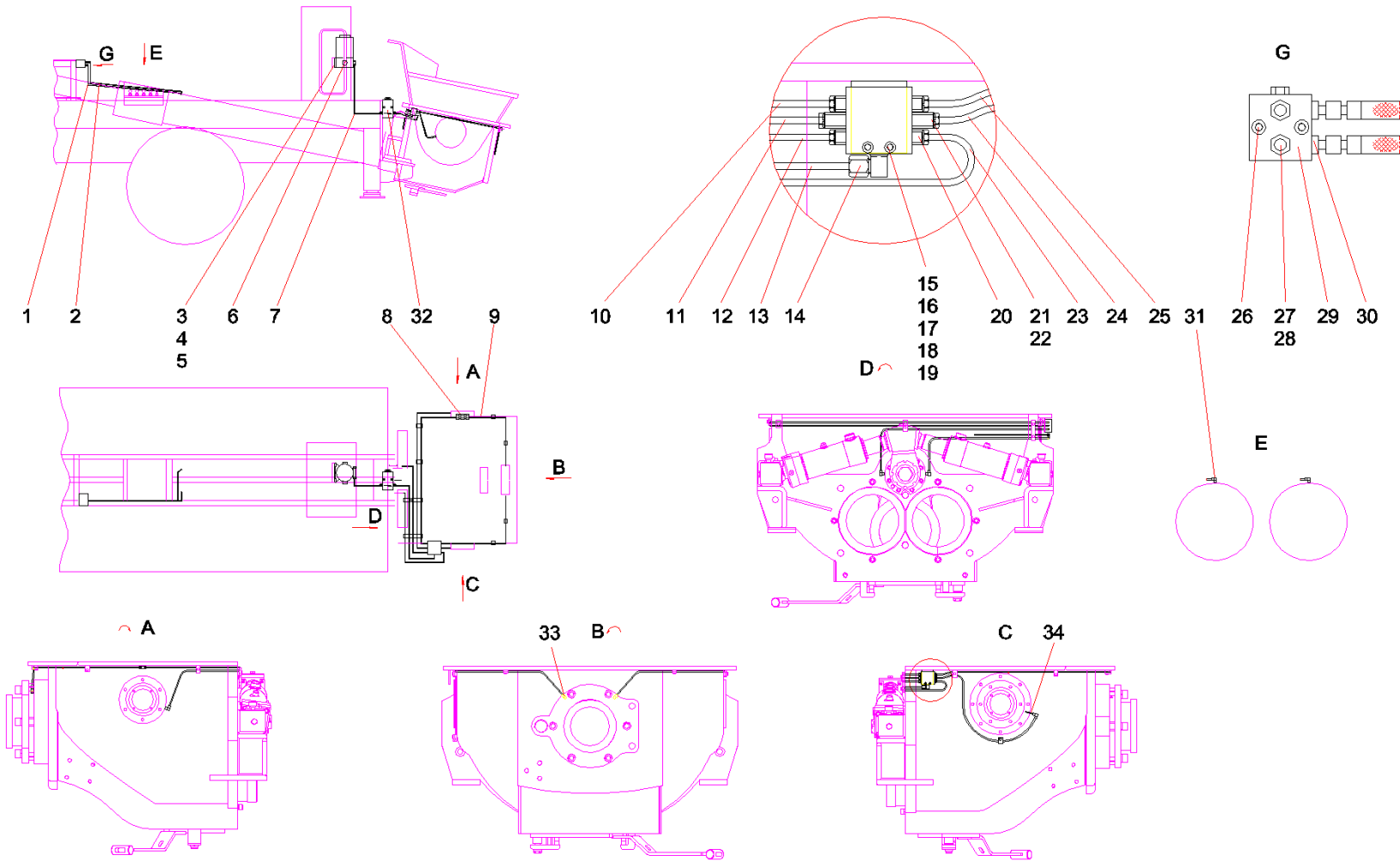



序号	代码	名称	数量	备注
23	12499328	油管(2)	1	
24	12499307	油管(1)	1	
25	12499394	油管(7)	1	
26	A210204000151	螺钉M8×70GB70.1	2	
27	A210711000006	管接头G6/G1/4A(GB3733.1)	2	
28	A210453000005	垫圈13×17JB/ZQ4454	2	
29	60035568	双线分配阀	1	
30	B210780000733	管接头	2	
31	60016860	卡套式锥螺纹直角管接头	2	
32	60016857	干油过滤器	1	
33	60186396	卡套式锥螺纹直通管接头	2	
34	A820205000023	接管	1	

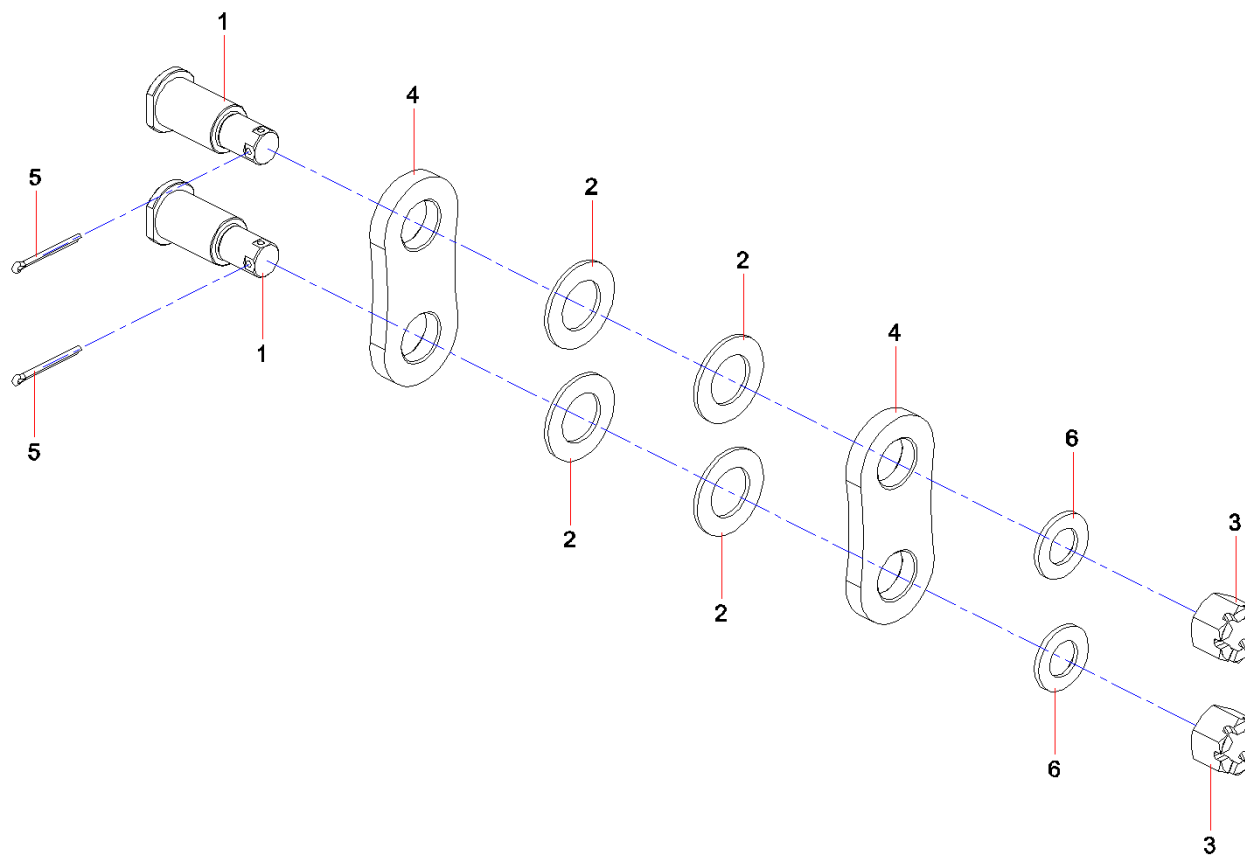

序号	代码	名称	数量	备注
1	13546326	销轴	2	
2	12911706	垫圈	4	
3	A210313000036	螺母M36×2(GB9457) 10级	2	
4	12703717	侧板	2	
5	A210491000021	销6.3×71GB91	2	
6	A229900003095	垫圈36(GB1230)	2	

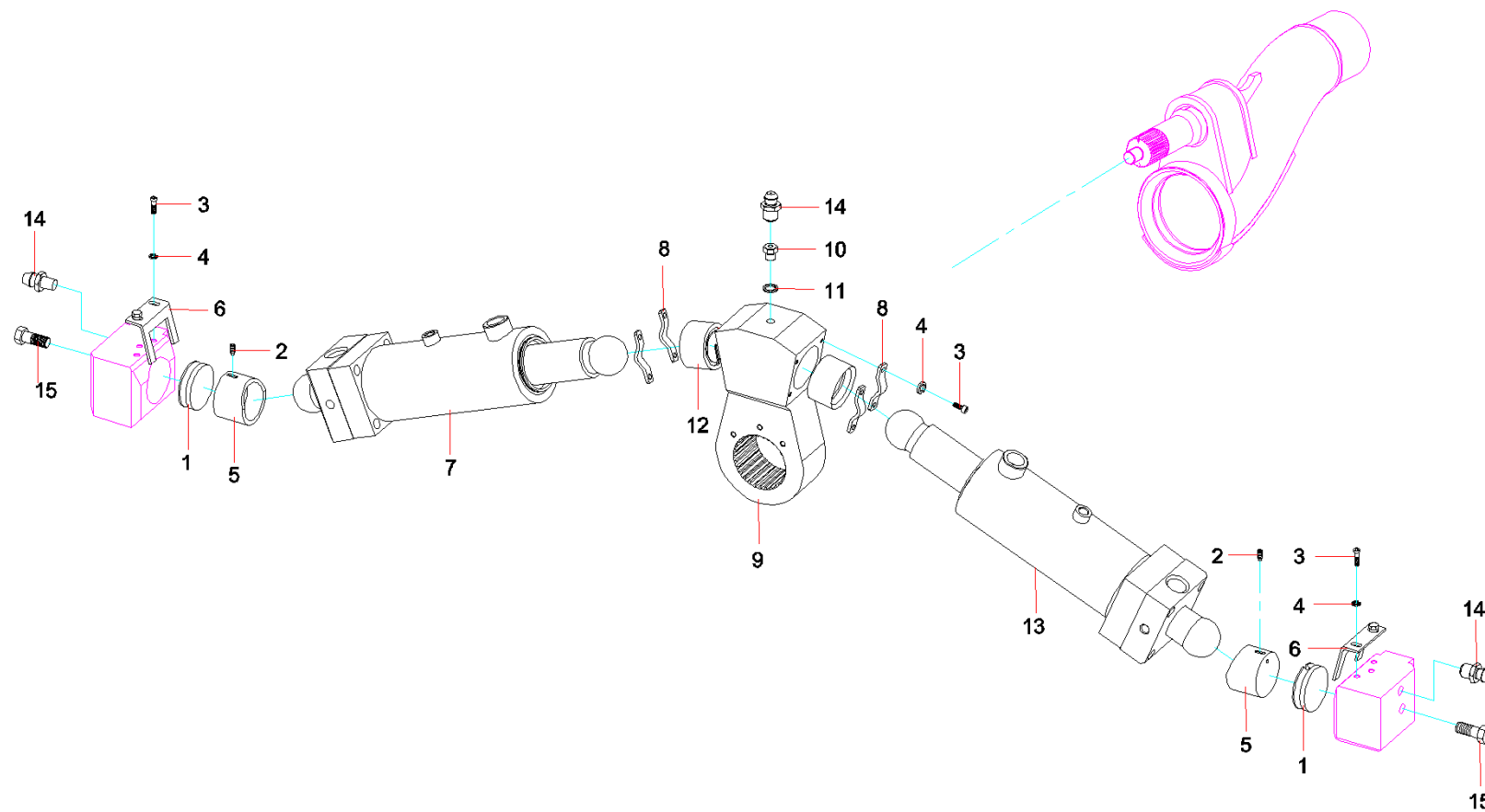

序号	代码	名称	数量	备注
1	A820103010054	承力板	2	
2	A210208000001	螺钉M8×16GB79	2	
3	A210204000146	螺钉 M8×16GB70.1	12	
4	A210401000017	垫圈 8GB93	12	
5	A820601040484	下球面轴承	2	
6	A820101010889	限位挡板	2	
7	A810301060032	左摆阀油缸	1	
8	13235670	球头挡板	4	
9	12631560	摇臂	1	
10	12257441	转换接头	1	
11	A210434000008	垫圈16JB982	3	
12	A820404000091	上球面轴承	2	
13	A810301060033	右摆阀油缸	1	
14	A210804000001	油杯M8×1JB7940.1	3	
15	A210111000105	螺栓M16×20GB5783	2	

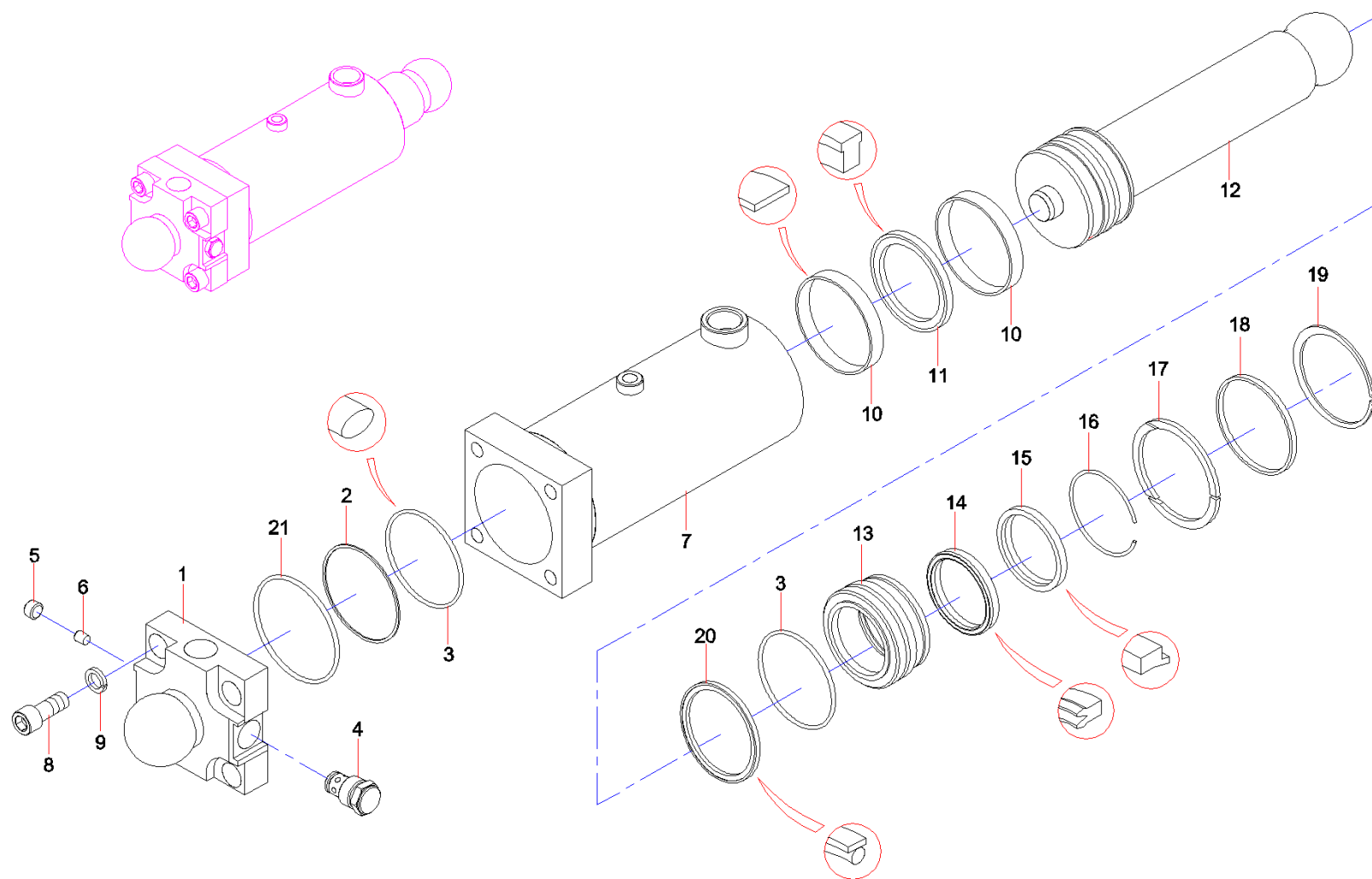

序号	代码	名称	数量	备注
1	A820201000672	球头端盖	1	
2	A820601990011	挡圈	1	
3	A210609000087	O形圈92.5×3.55GB3452.1	2	
4	B220401000049	单向阀	1	
5	A210342000003	螺塞	1	
6	A820301012187	阻尼塞	1	
7	A810301060017	缸筒	1	
8	A210204000203	螺钉M16×40GB70.1 10.9级	4	
9	A210401000004	垫圈16GB93	4	
10	B230101000115	导向环	2	
11	A880806030140	CUT密封圈	1	
12	10451273	活塞杆	1	
13	A820202000120	导向套	1	
14	B230101000084	BS型密封圈	1	
15	60044252	MCS防尘圈	1	
16	A210417000103	挡圈85GB895.1	1	
17	A820202000121	内卡环	1	
18	A820202000122	套	1	
19	A210414000103	挡圈95GB894.1	1	
20	60124154	K08-D密封圈	1	
21	60156549	O形圈	1	

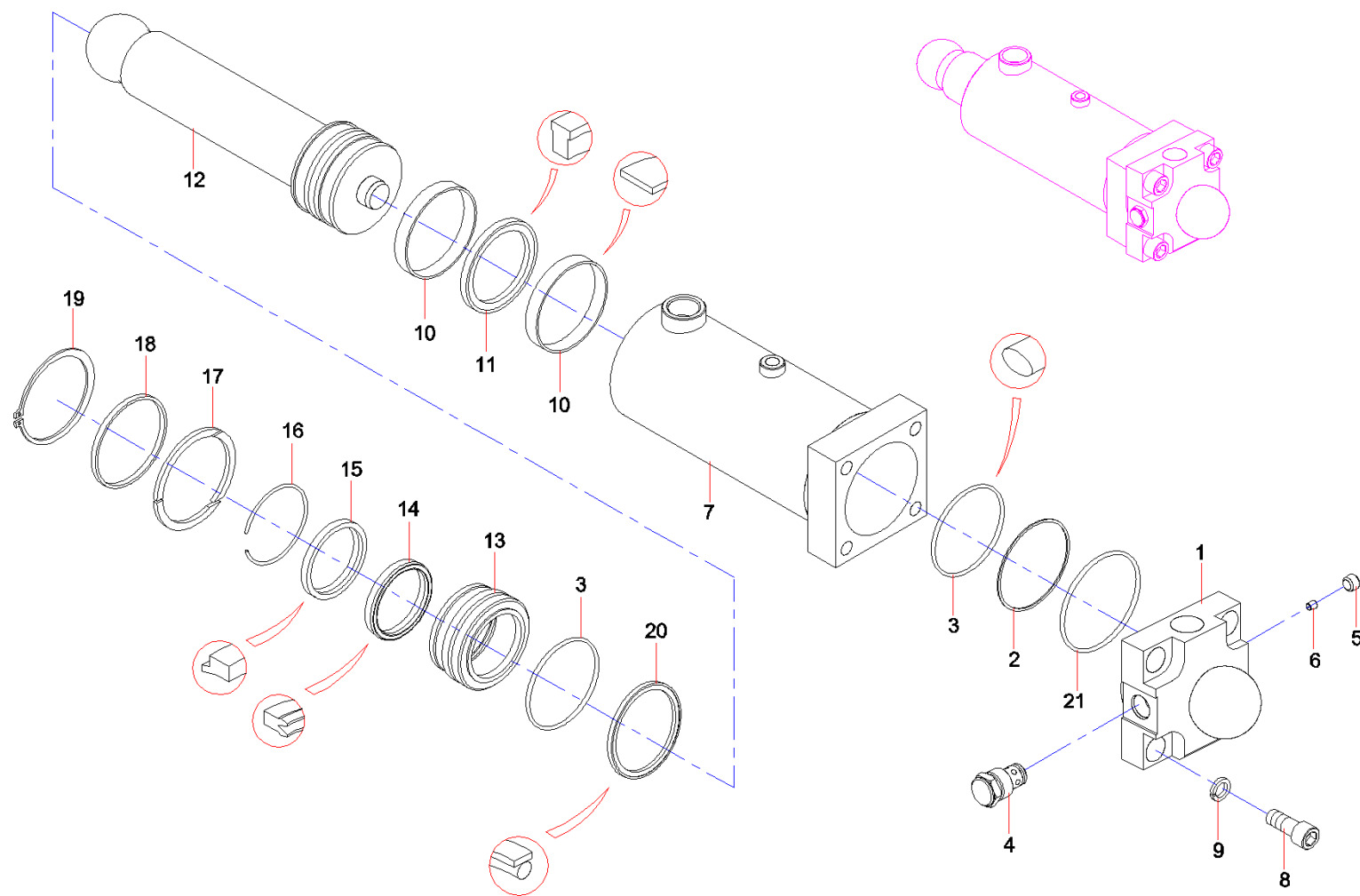



序号	代码	名称	数量	备注
1	A820201000673	球头端盖	1	
2	A820601990011	挡圈	1	
3	A210609000087	O形圈92.5×3.55GB3452.1	2	
4	B220401000049	单向阀	1	
5	A210342000003	螺塞	1	
6	A820301012187	阻尼塞	1	
7	A810301060017	缸筒	1	
8	A210204000203	螺钉M16×40GB70.1 10.9级	4	
9	A210401000004	垫圈16GB93	4	
10	B230101000115	导向环	2	
11	A880806030140	CUT密封圈	1	
12	10451273	活塞杆	1	
13	A820202000120	导向套	1	
14	B230101000084	BS型密封圈	1	
15	60044252	MCS防尘圈	1	
16	A210417000103	挡圈85GB895.1	1	
17	A820202000121	内卡环	1	
18	A820202000122	套	1	
19	A210414000103	挡圈95GB894.1	1	
20	60124154	K08-D密封圈	1	
21	60156549	O形圈	1	

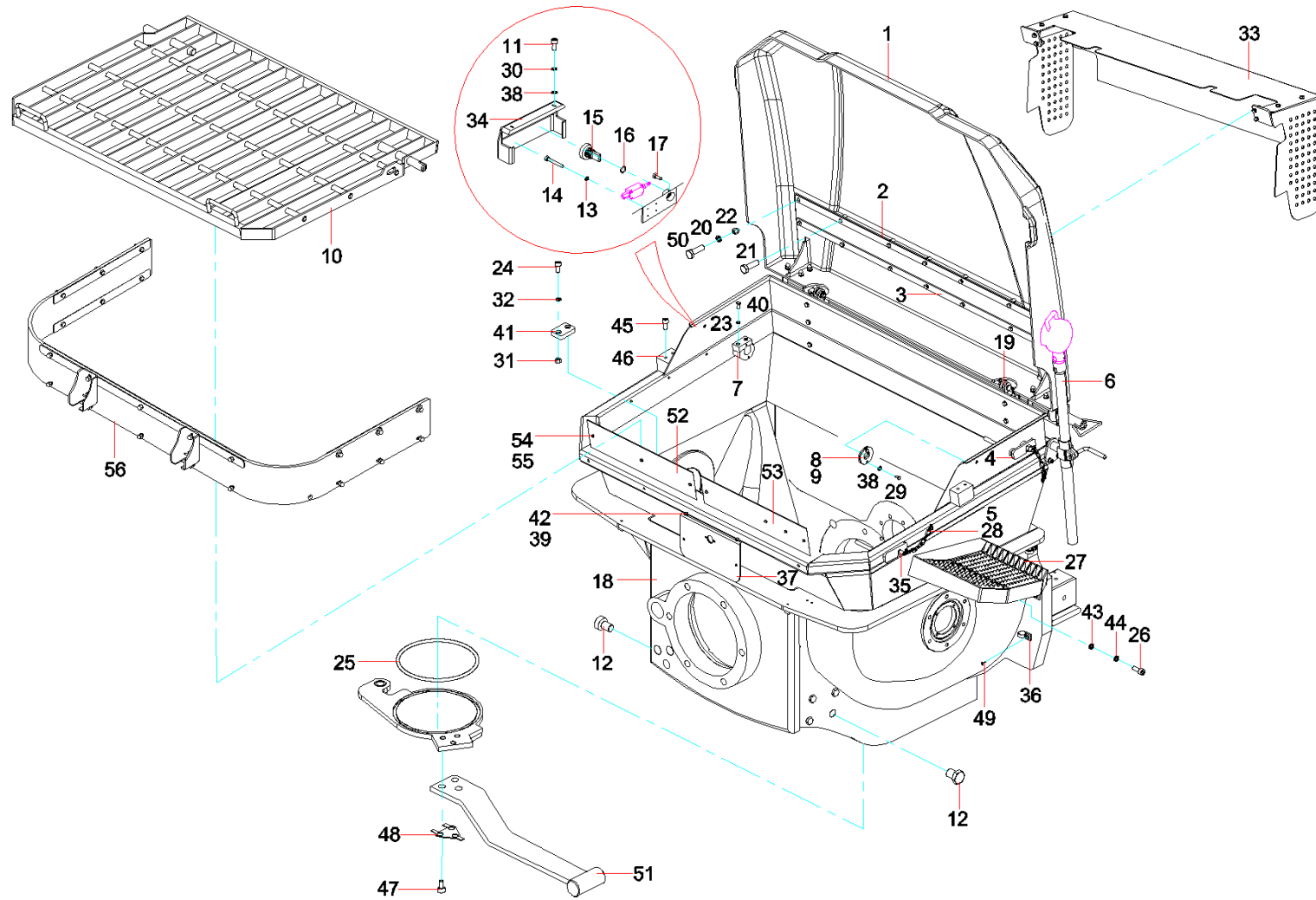

序号	代码	名称	数量	备注
1	11426177	料斗盖板	1	
2	11435287	橡胶板	1	
3	11435258	压板(2)	2	
4	A810301029031	筛网限位卡板	2	
5	A229900000176	钥匙圈	4	
6	10842799	工作灯	1	
7	11433407	轴盖	2	
8	11433422	防尘圈	1	
9	11433426	压盖60C1816DIII.3F-10A	1	
10	12070302	筛网	1	
11	A210111000078	螺栓 M6 × 12GB5783	2	
12	A210111000100	螺栓M16 × 35GB5783	8	
13	A210401000015	垫圈5GB93	5	
14	A210204000122	螺钉M5 × 45GB70.1	4	
15	12728276	凸轮轴	1	
16	A210609000268	O形圈18 × 2.65GB3452.1	1	
17	A210204000247	螺钉M5 × 10GB70.1	1	
18	12371174	料斗结构件	1	
19	11694996	铰接机构	1	
20	A210404000005	垫圈 8GB96.1	4	
21	A210111000088	螺栓 M8 × 16GB5783	6	
22	A210319000004	螺母M8GB889.1	4	

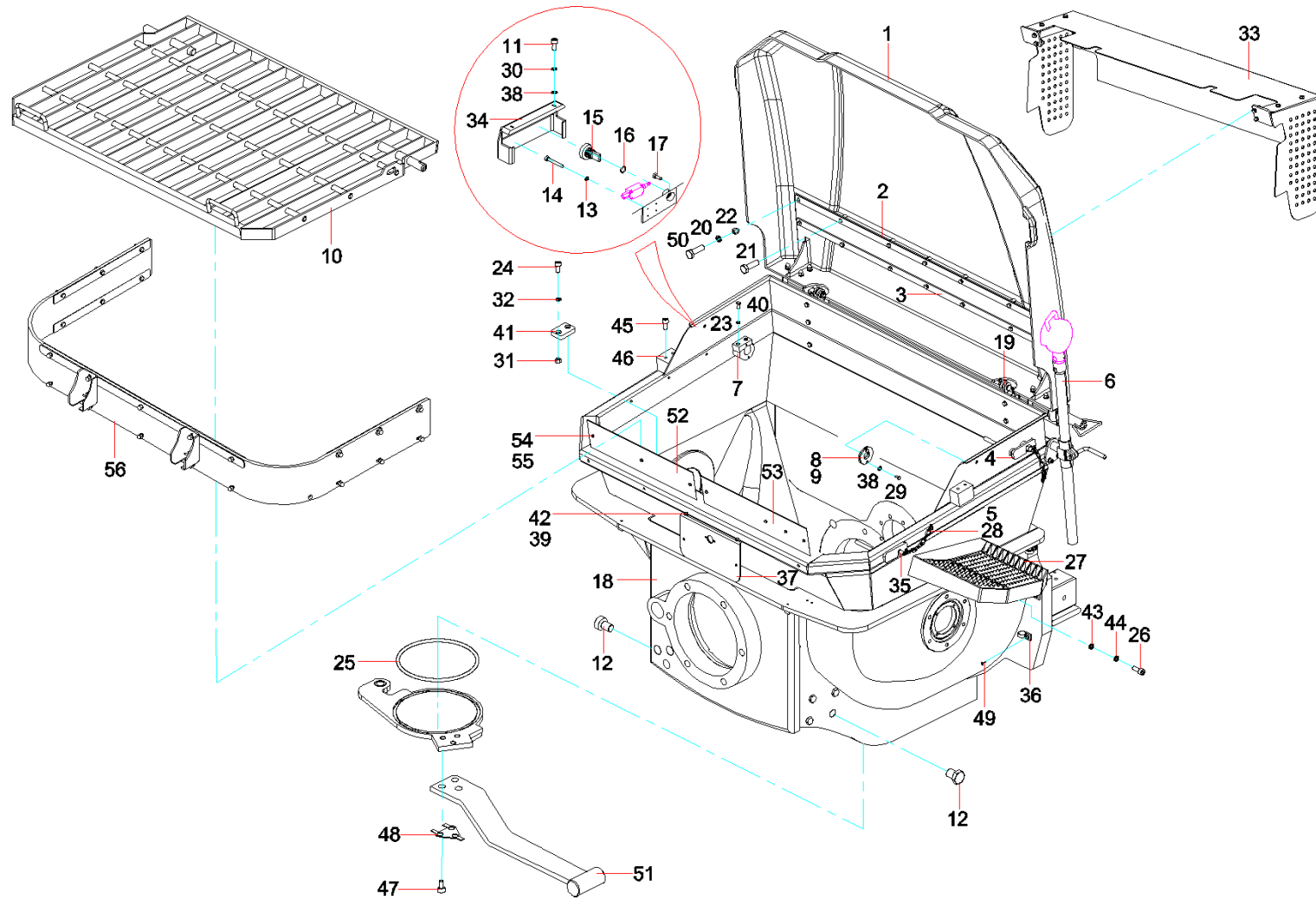

序号	代码	名称	数量	备注
23	A210401000017	垫圈 8GB93	14	
24	A210111000090	螺栓 M8 × 25GB5783	4	
25	A820606020001	O形密封圈	1	
26	A210204000167	螺钉M12 × 25GB70.1 10.9级	4	
27	13367127	料斗踏板	1	
28	10900187	链条	2	
29	A210111000080	螺栓 M6 × 20GB5783	2	
30	A210401000016	垫圈 6GB93	8	
31	A210307000012	螺母 M8GB6170	4	
32	A210405000007	垫圈 8GB97.1	4	
33	12768387	摆阀保护罩	1	
34	12212087	联动锁护罩	1	
35	A210319000006	螺母M12GB889.1	2	
36	A229900004092	紧固夹	8	
37	A820101358729	牌照架板	1	
38	A210405000006	垫圈 6GB97.1	6	
39	A210307000016	螺母M6GB6170	10	
40	A210111000092	螺栓 M8 × 35GB5783	4	
41	11440784	筛网缓冲块	2	
42	A210111000079	螺栓M6 × 16GB5783	2	
43	A210401000002	垫圈 12GB93	4	
44	A210405000001	垫圈 12GB97.1	4	

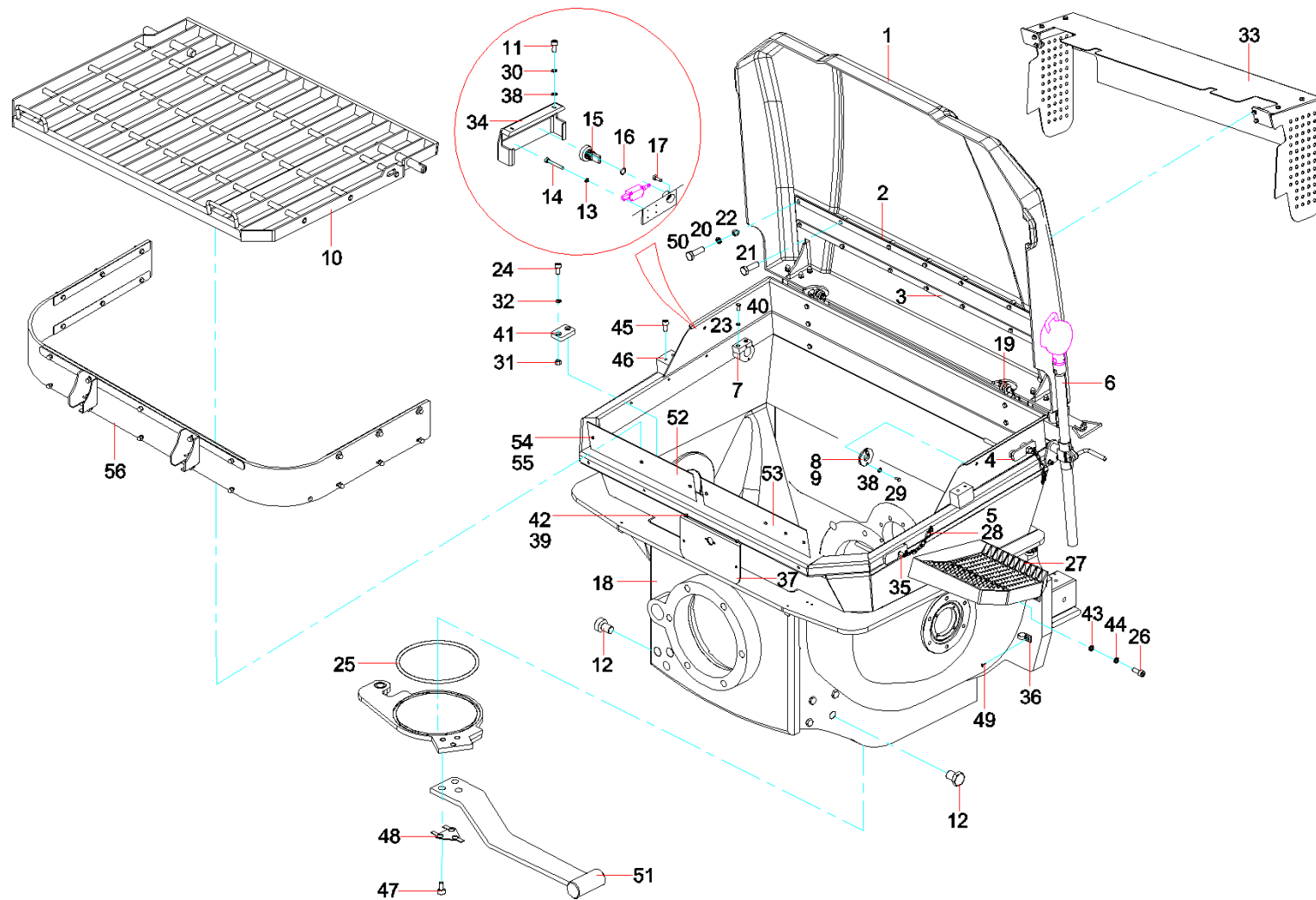

序号	代码	名称	数量	备注
45	A210204000135	螺钉M6×40GB70.1	4	
46	11694751	盖板缓冲限位块	2	
47	A210111000212	螺栓M16×35GB5783 10.9级	3	
48	12092817	止动垫圈	1	
49	A210210000015	螺钉M4×10GB818	8	
50	A210111000089	螺栓 M8×20GB5783	4	
51	12448525	扳手柄焊件	1	
52	60213585	重型车辆标志板3类GB25990	1	
53	60247473	3类重型车辆标志板	1	
54	A210404000009	垫圈 6GB96.1	4	
55	A210111000083	螺栓M6×35GB5783	4	
56	11470502	料斗围边MLD6500.3A	1	

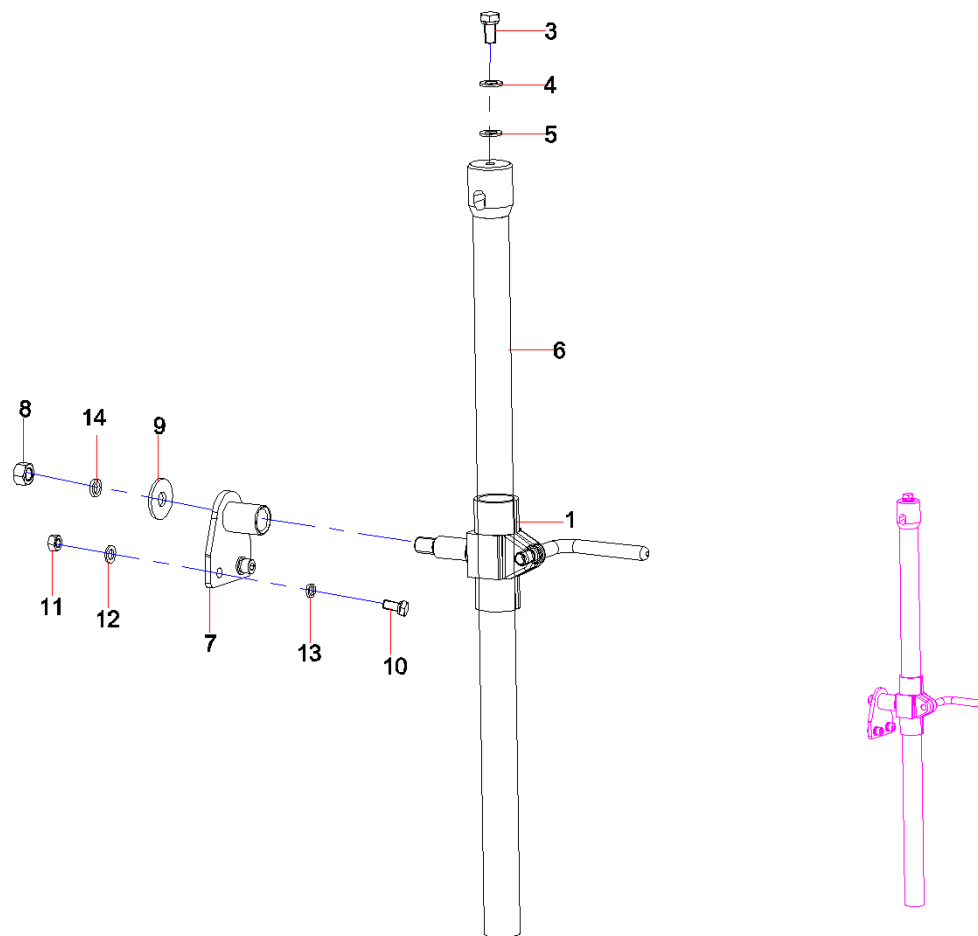



序号	代码	名称	数量	备注
1	60189421	灯夹锁	1	
3	A210111000011	螺栓 M10 × 20GB5783	1	
4	A210401000001	垫圈 10GB93	1	
5	A210405000011	垫圈 10GB97.1	1	
6	A810201052514	灯杆	1	
7	A810401100841	料斗灯架	1	
8	A210307000001	螺母 M12GB6170	1	
9	A210404000004	垫圈 12GB96.1	1	
10	A210111000090	螺栓 M8 × 25GB5783	2	
11	A210307000012	螺母 M8GB6170	2	
12	A210401000017	垫圈 8GB93	2	
13	A210405000007	垫圈 8GB97.1	2	
14	A210401000002	垫圈 12GB93	1	

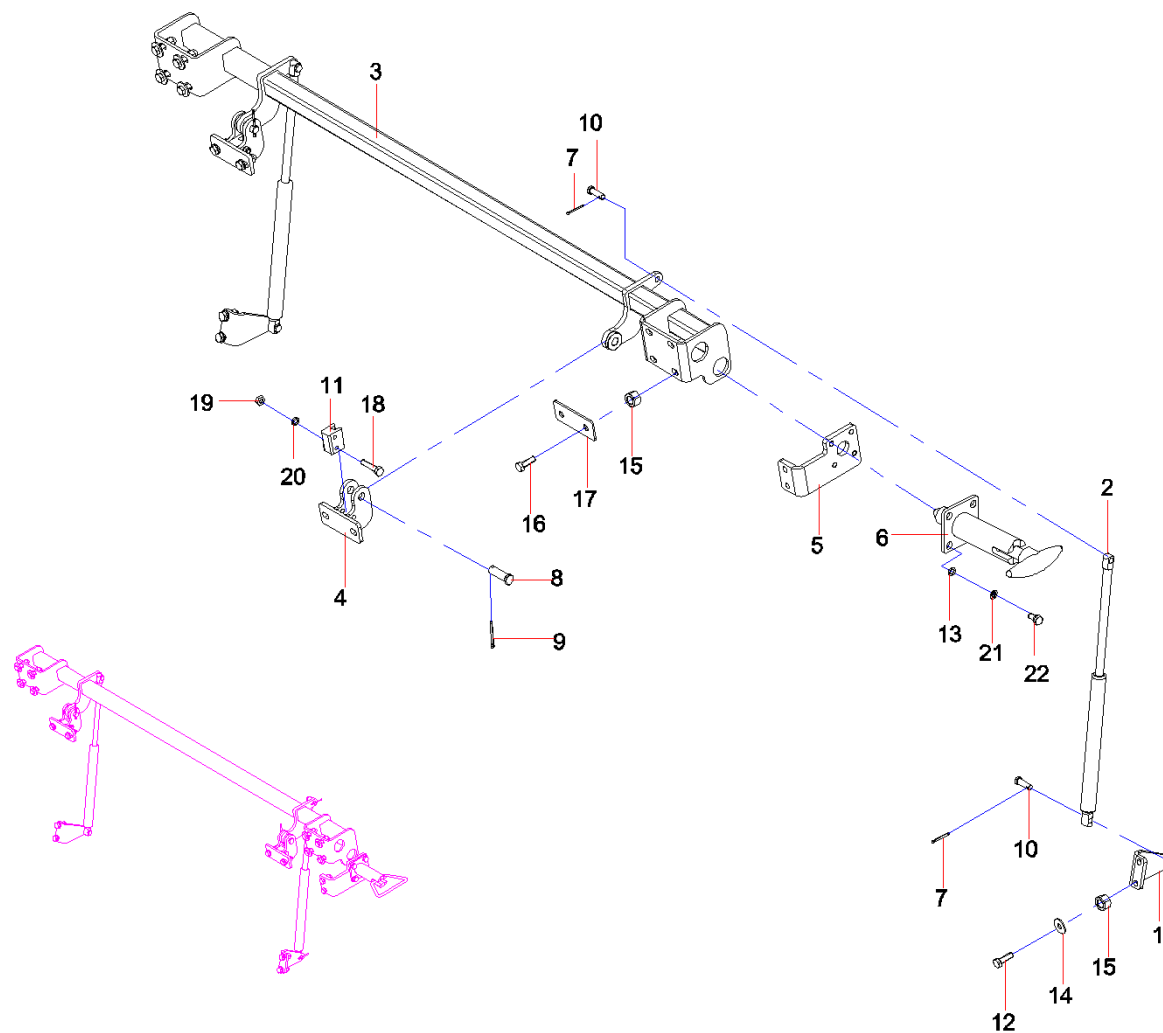

序号	代码	名称	数量	备注
1	11694992	铰链座 II	2	
2	60070473	气弹簧	2	
3	11695002	铰链杆组焊件	1	
4	11695005	铰链座 I	2	
5	11695006	料斗盖锁座弯板	1	
6	60148827	碰锁	1	
7	A210491000008	销2.5×25GB91	4	
8	11694993	铰链转销	2	
9	A210491000031	销3.2×36GB91	2	
10	11694995	气弹簧转销	4	
11	11694994	铰链缓冲块	2	
12	A210111000090	螺栓 M8×25GB5783	10	
13	A210401000017	垫圈 8GB93	22	
14	A210405000007	垫圈 8GB97.1	10	
15	A210307000012	螺母 M8GB6170	18	
16	A210111000091	螺栓 M8×30GB5783	8	
17	12547440	垫片	4	
18	A210111000084	螺栓M6×40GB5783	4	
19	A210307000016	螺母M6GB6170	4	
20	A210401000016	垫圈 6GB93	4	
21	A210404000005	垫圈 8GB96.1	8	
22	A210111000088	螺栓 M8×16GB5783	4	

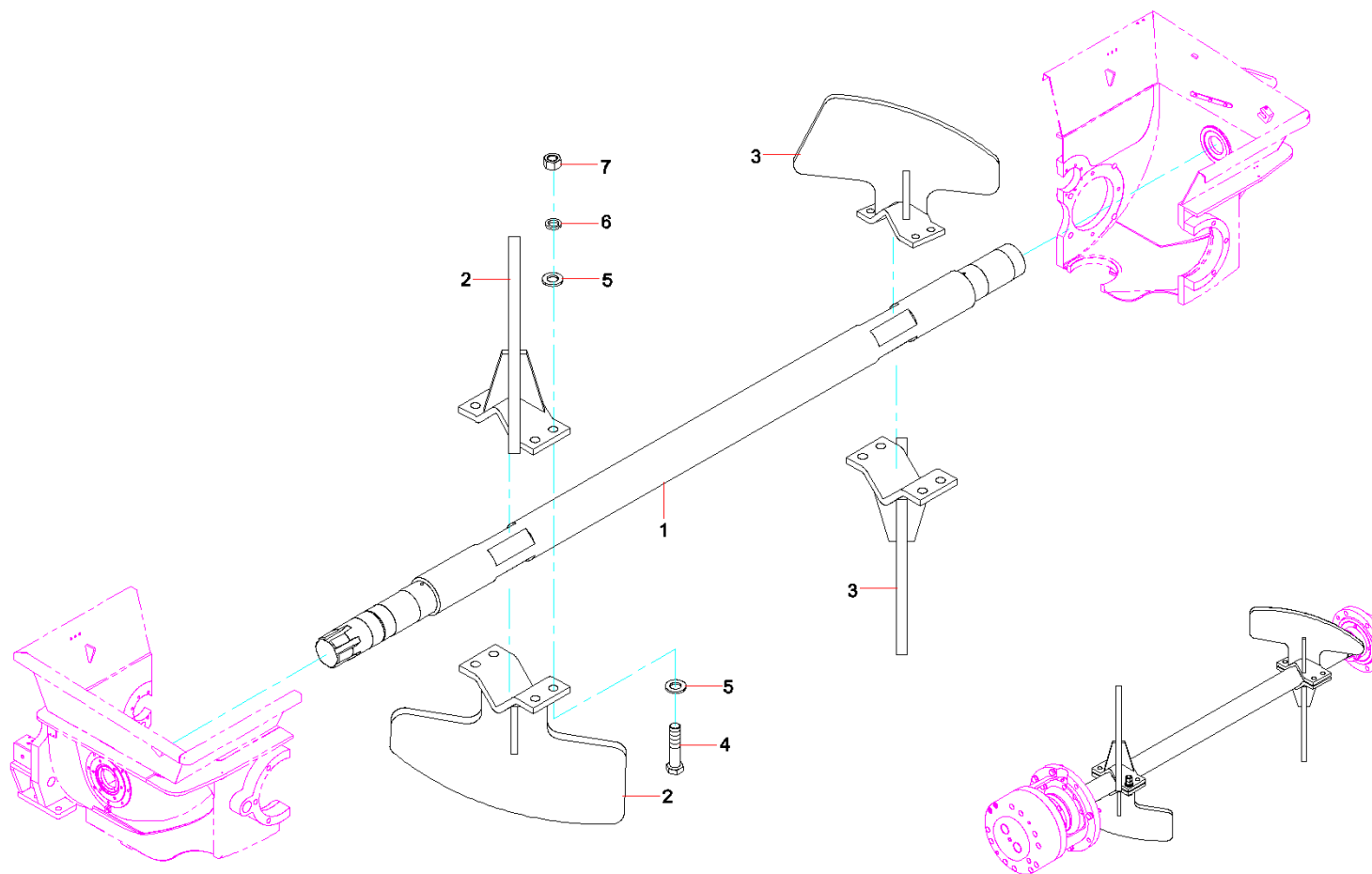

序号	代码	名称	数量	备注
1	A820301020694	拌轴	1	
2	13293527	左搅拌叶片座	2	
3	13293528	右搅拌叶片座	2	
4	A210111000118	螺栓M12×55GB5783 10.9级	8	
5	A210405000001	垫圈 12GB97.1	16	
6	A210401000002	垫圈 12GB93	24	
7	A210307000031	螺母M12GB6170 10级	16	

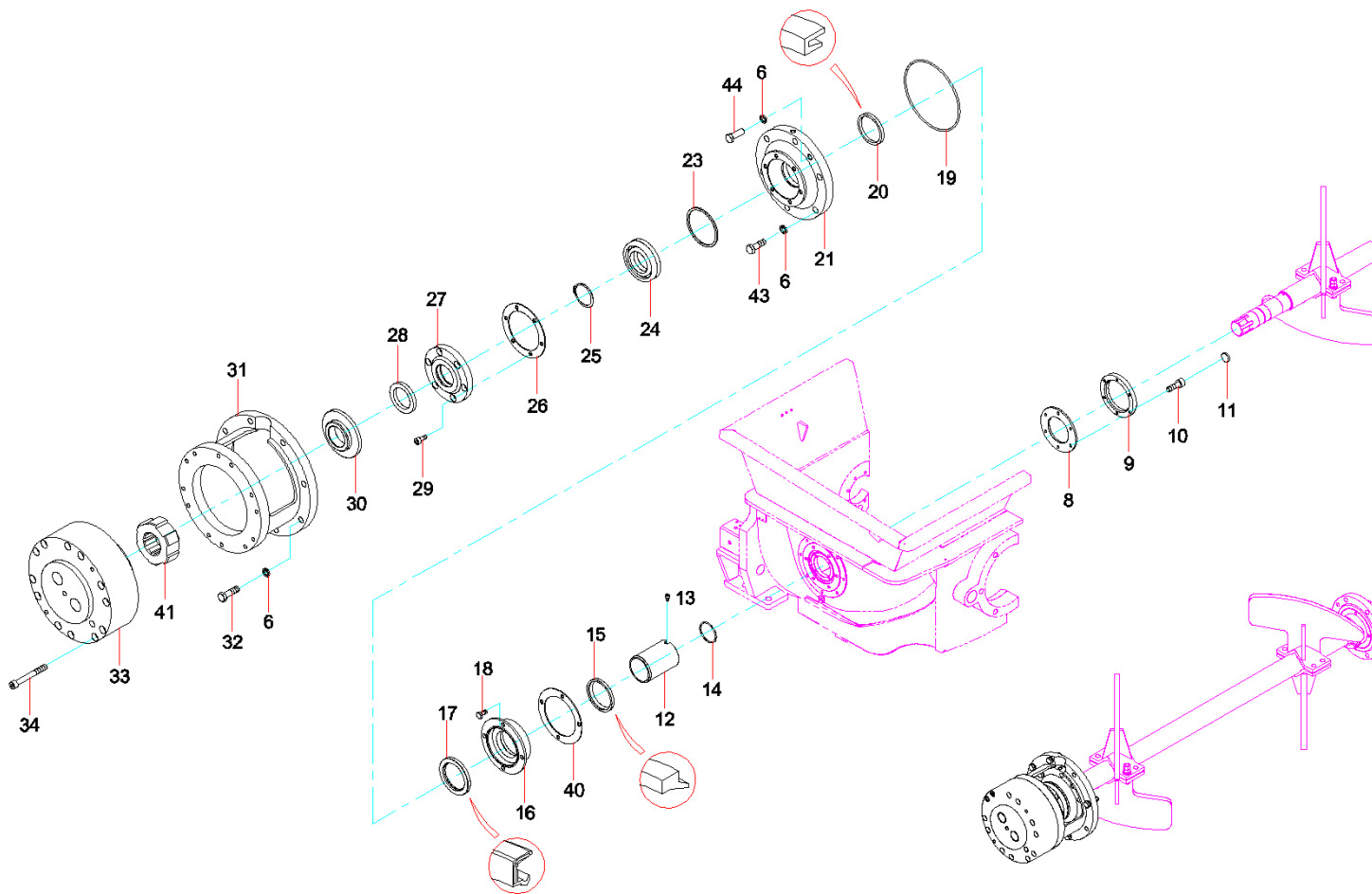

序号	代码	名称	数量	备注
6	A210401000002	垫圈 12GB93	24	
8	10911841	密封挡圈	2	
9	A820201000242	压环	2	
10	A210204000115	螺钉M5×12GB70.1	12	
11	A820606010164	橡胶堵	12	
12	A820202000079	轴套	2	
13	A210204000152	螺钉M5×8GB70.1	4	
14	A210609000150	O形圈46.2×2.65GB3452.1	2	
15	A230101000007	J型防尘圈	2	
16	A820203000031	密封盖	2	
17	A230101000034	密封圈B60×85×12 GB9877.1	2	
18	A210111000088	螺栓 M8×16GB5783	8	
19	A210609000013	O形圈150×3.55GB3452.1	2	
20	A230101000016	密封圈	2	
21	12964137	轴承座	2	
23	A820202002331	垫环	2	
24	A210601006210	滚动轴承6210GB276	1	
25	24000579	挡圈50GB894.1	1	
26	A820606020004	密封垫	2	
27	A820203000030	密封端盖	1	
28	A820608000017	毡圈	1	
29	A210204000147	螺钉 M8×20GB70.1	12	

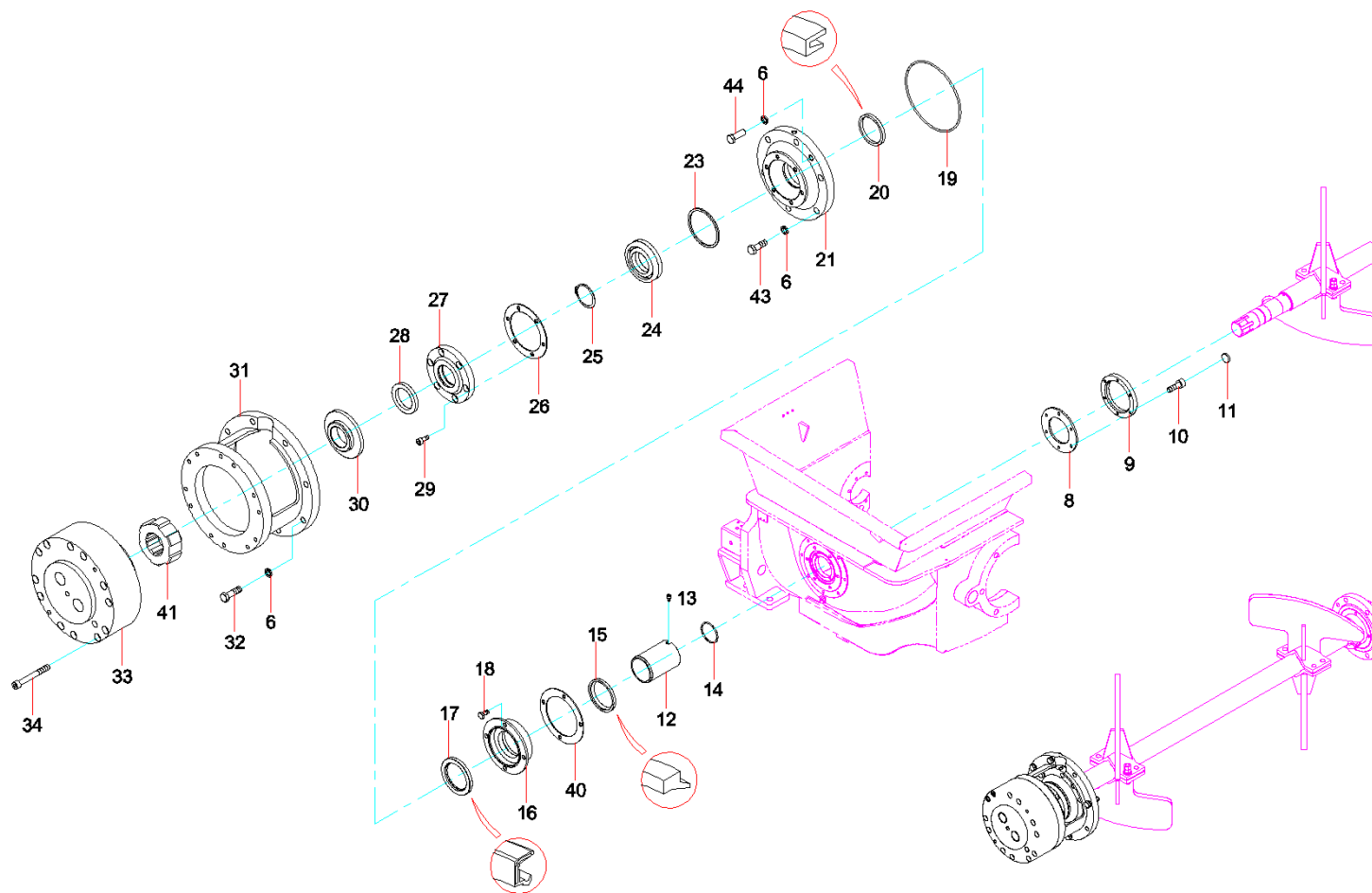



序号	代码	名称	数量	备注
30	11266830	防水盘	1	
31	12964141	马达座	1	
32	A210111000040	螺栓 M12 × 40GB5783	8	
33	A220501000080	柱塞马达	1	
34	A210204000017	螺钉M10 × 90GB70.1	12	
40	A820606020008	密封垫	2	
41	A820202000027	花键套	1	
43	A210204000022	螺钉M12 × 35GB70.1	6	
44	A210204000019	螺钉M12 × 20GB70.1	2	

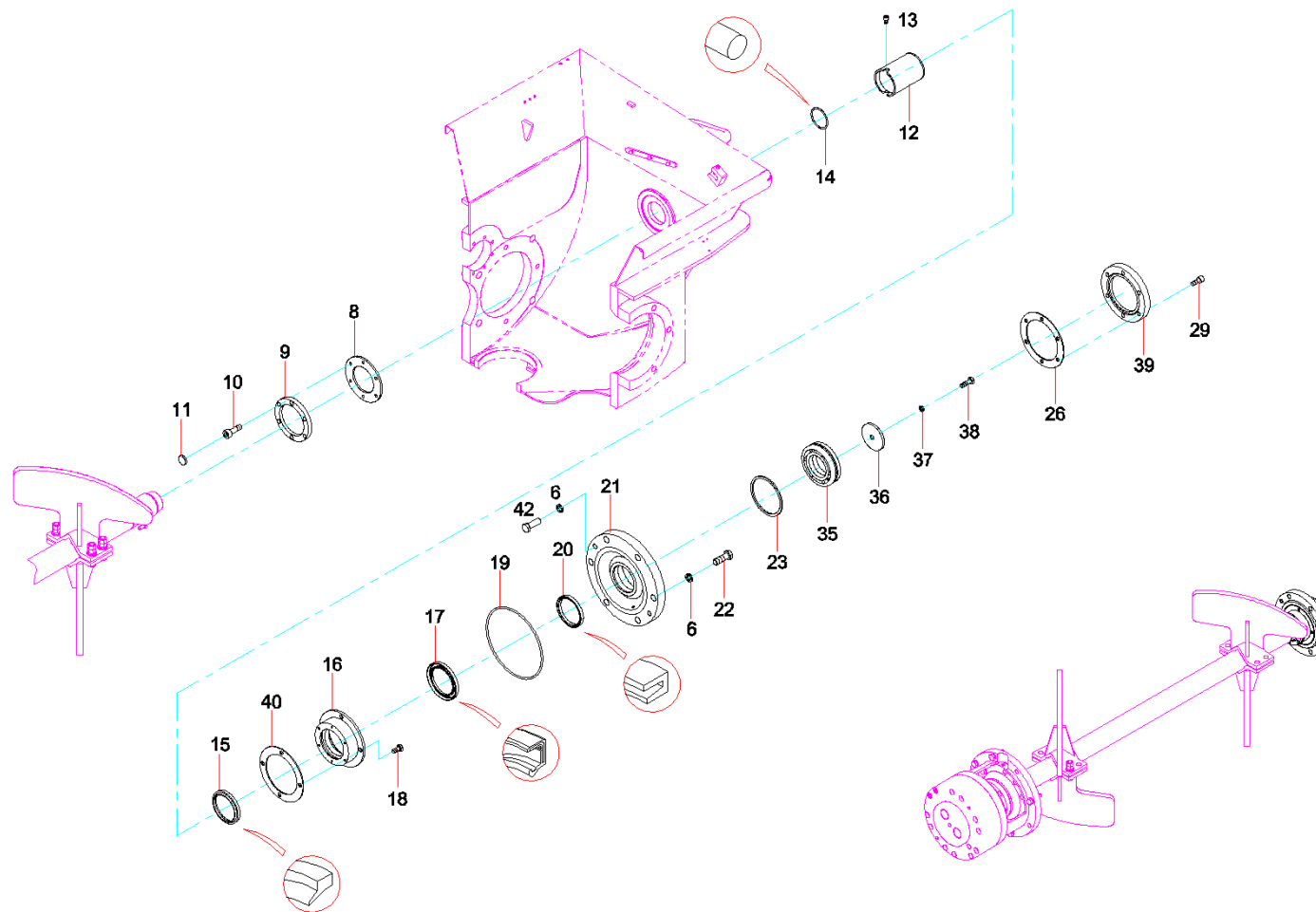

序号	代码	名称	数量	备注
6	A210401000002	垫圈 12GB93	24	
8	10911841	密封挡圈	2	
9	A820201000242	压环	2	
10	A210204000115	螺钉M5×12GB70.1	12	
11	A820606010164	橡胶堵	12	
12	A820202000079	轴套	2	
13	A210204000152	螺钉M5×8GB70.1	4	
14	A210609000150	O形圈46.2×2.65GB3452.1	2	
15	A230101000007	J型防尘圈	2	
16	A820203000031	密封盖	2	
17	A230101000034	密封圈B60×85×12 GB9877.1	2	
18	A210111000088	螺栓 M8×16GB5783	8	
19	A210609000013	O形圈150×3.55GB3452.1	2	
20	A230101000016	密封圈	2	
21	12964137	轴承座	2	
22	A210111000039	螺栓M12×35GB5783	6	
23	A820202002331	垫环	2	
26	A820606020004	密封垫	2	
29	A210204000147	螺钉 M8×20GB70.1	12	
35	A210602002210	滚动轴承	1	
36	A820103010034	轴端压板	1	
37	A210401000017	垫圈 8GB93	1	

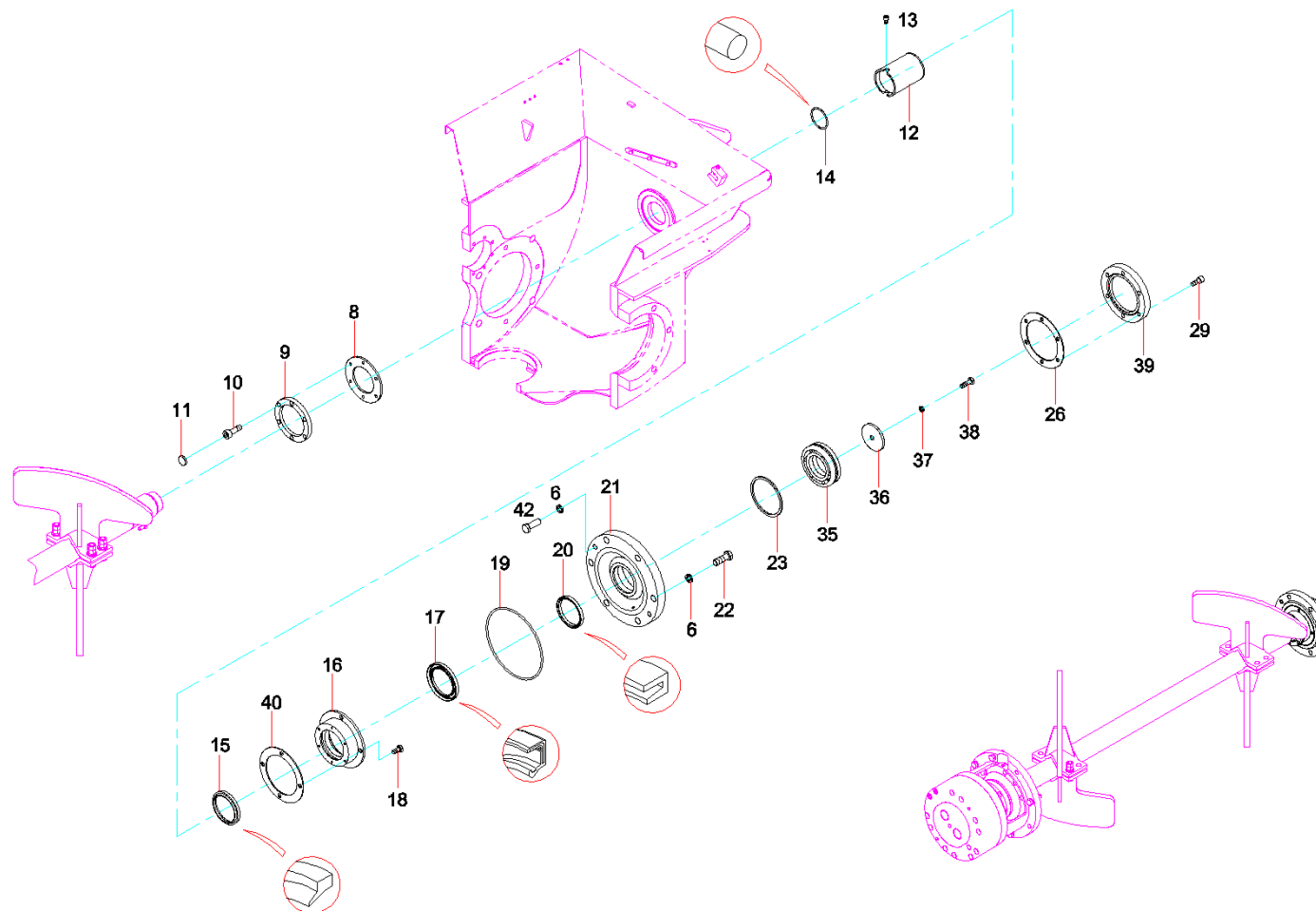

序号	代码	名称	数量	备注
38	A210111000090	螺栓 M8 × 25GB5783	1	
39	12518316	端盖	1	
40	A820606020008	密封垫	2	
42	A210111000036	螺栓M12 × 20(GB5783)	2	

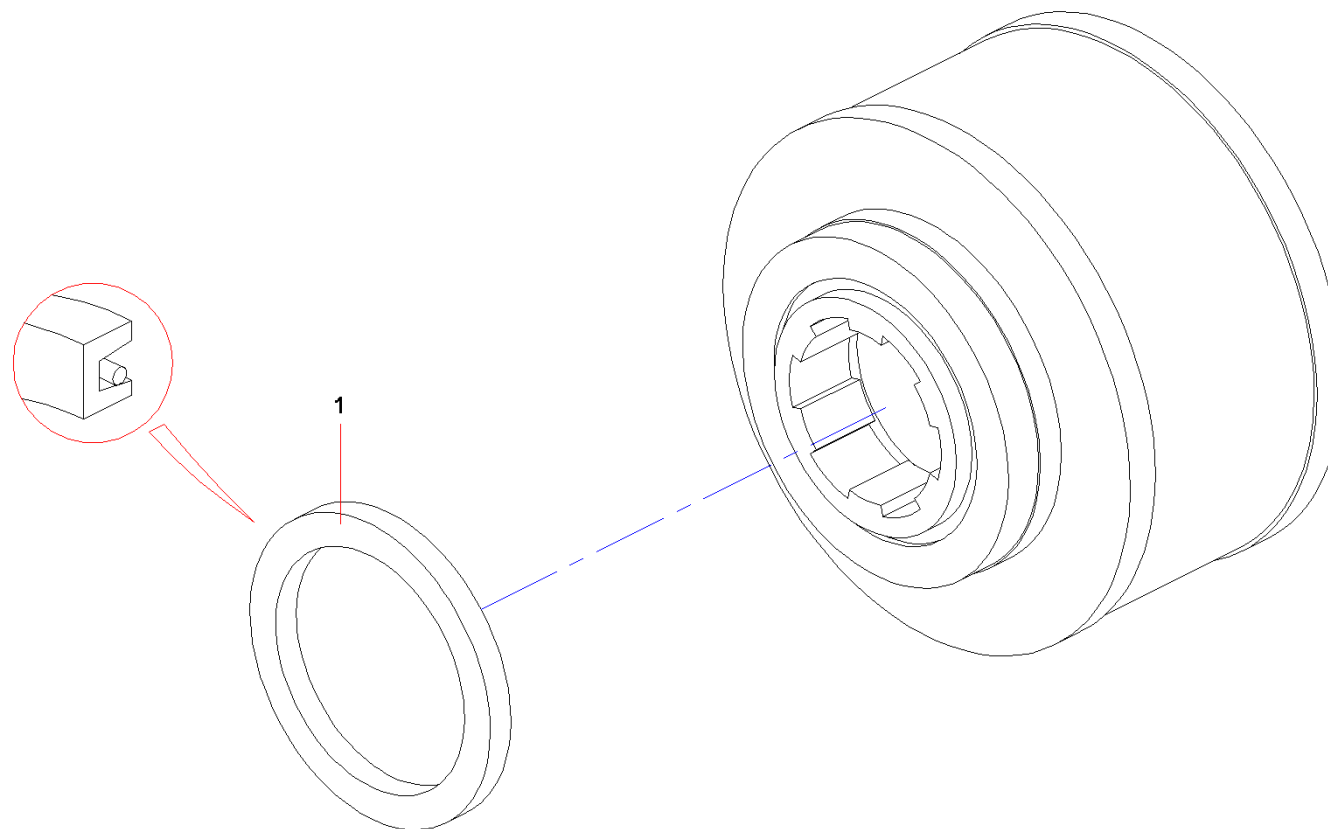

序号	代码	名称	数量	备注
1	B230101000460	油封	1	

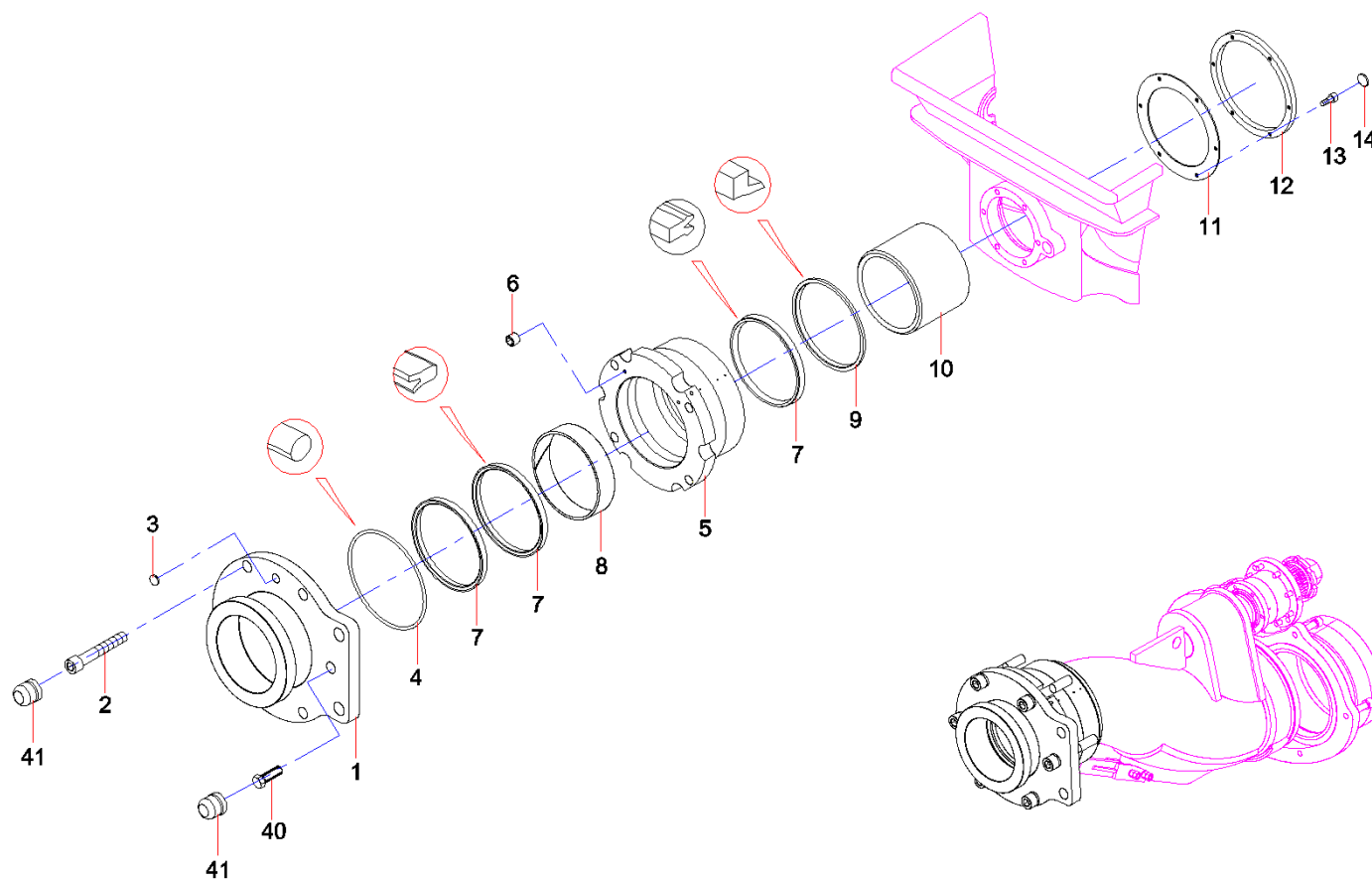



序号	代码	名称	数量	备注
1	11339738	复合出料口	1	
2	A210204000084	螺钉M24 × 150GB70.1 10.9级	4	
3	11747828	M24橡胶螺堵	2	
4	A210609000149	O形圈236 × 7GB3452.1	1	
5	A820403000033	轴承座	1	
6	A210342000002	螺塞	4	
7	A230101000038	Yx密封圈210 × 226 × 18(JB/ZQ4265)	3	
8	A820601040004	尼龙轴承	1	
9	A820601991028	J型防尘圈	1	
10	10527502	耐磨套	1	
11	A820606020006	橡胶垫	1	
12	A820101019303	板	1	
13	A210204000147	螺钉 M8 × 20GB70.1	6	
14	A820606010160	橡胶堵	6	
40	A820301018553	螺钉M24 × 150	2	
41	11747826	M24橡胶保护套	6	

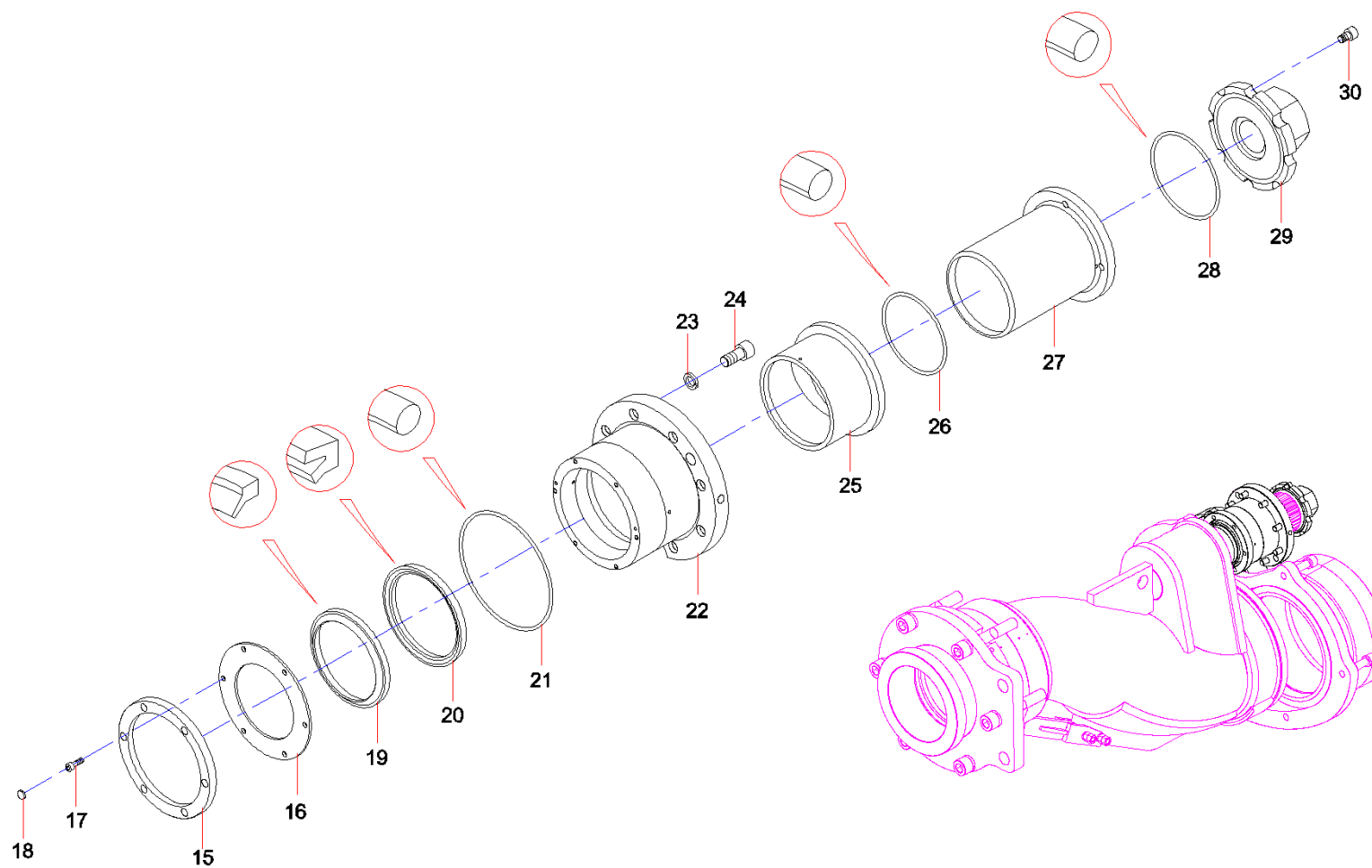

序号	代码	名称	数量	备注
15	A820203003054	压环	1	
16	A820606020007	橡胶垫	1	
17	A210204000116	螺钉M5×16GB70.1	6	
18	A820606010164	橡胶堵	6	
19	B230101000053	防尘圈	1	
20	B230101000094	C1型密封圈	1	
21	A210608000320	O形圈125×3.55GB3452.1	1	
22	A820403000031	轴承座	1	
23	A210401000002	垫圈 12GB93	8	
24	A210204000020	螺钉M12×25GB70.1	8	
25	A820404000006	轴承	1	
26	A210609000084	O形圈	1	
27	A819800000580	轴套组件	1	
28	A210609000088	O形圈95×3.55GB3452.1	1	
29	A820204000031	异形螺母	1	
30	A210204000145	螺钉 M8×12GB70.1	3	

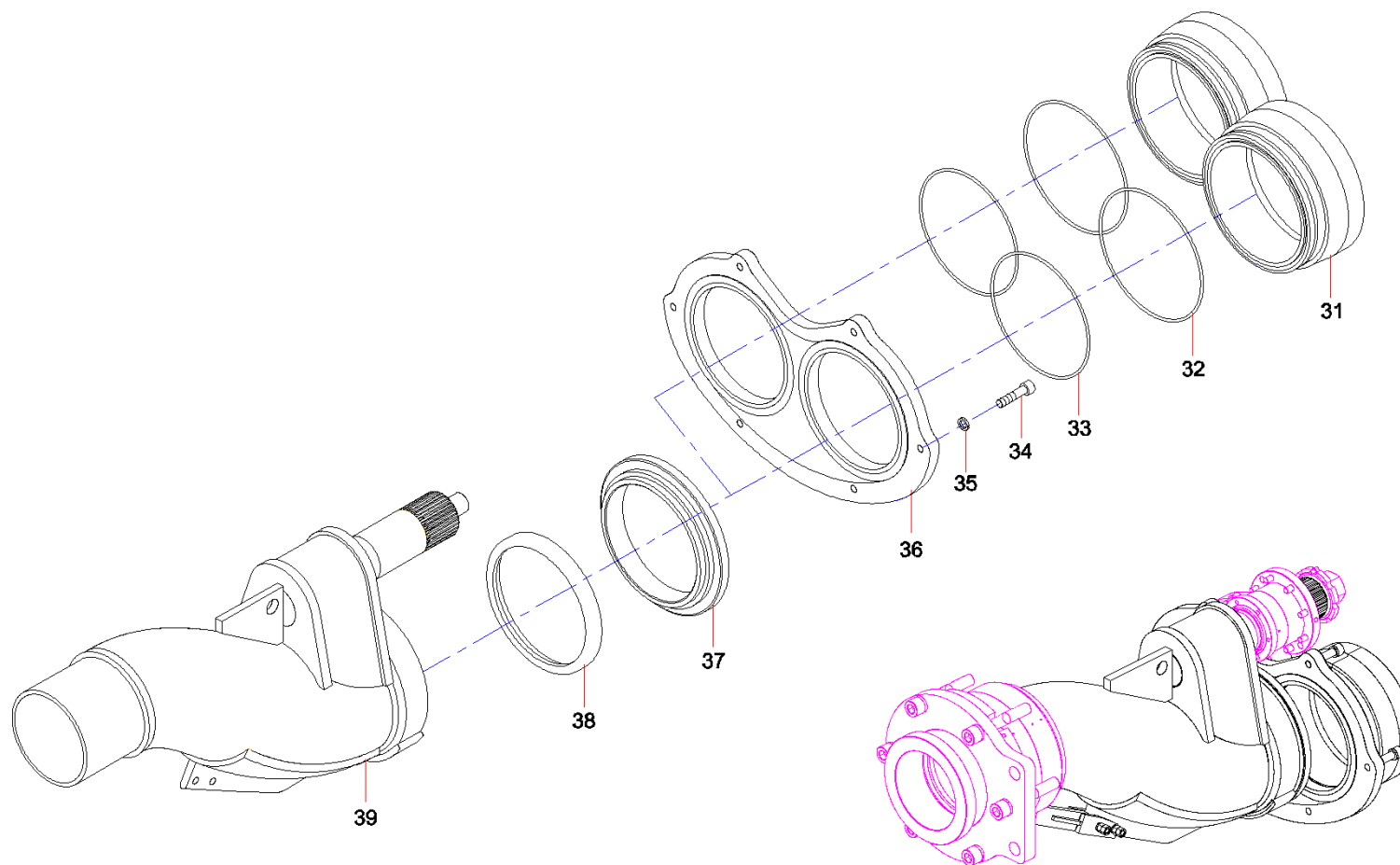

序号	代码	名称	数量	备注
31	11613967	复合过渡套	2	
32	A210609000219	O形圈265 × 5.3GB3452.1	2	
33	A210609000328	O形圈258 × 5.3GB3452.1	2	
34	A210204000166	螺钉M16 × 65GB70.1	6	
35	A210401000004	垫圈16GB93	6	
36	12830900	眼镜板	1	
37	12828563	切割环	1	
38	A820606030542	橡胶弹簧	1	
39	A810301032055	S管焊件	1	

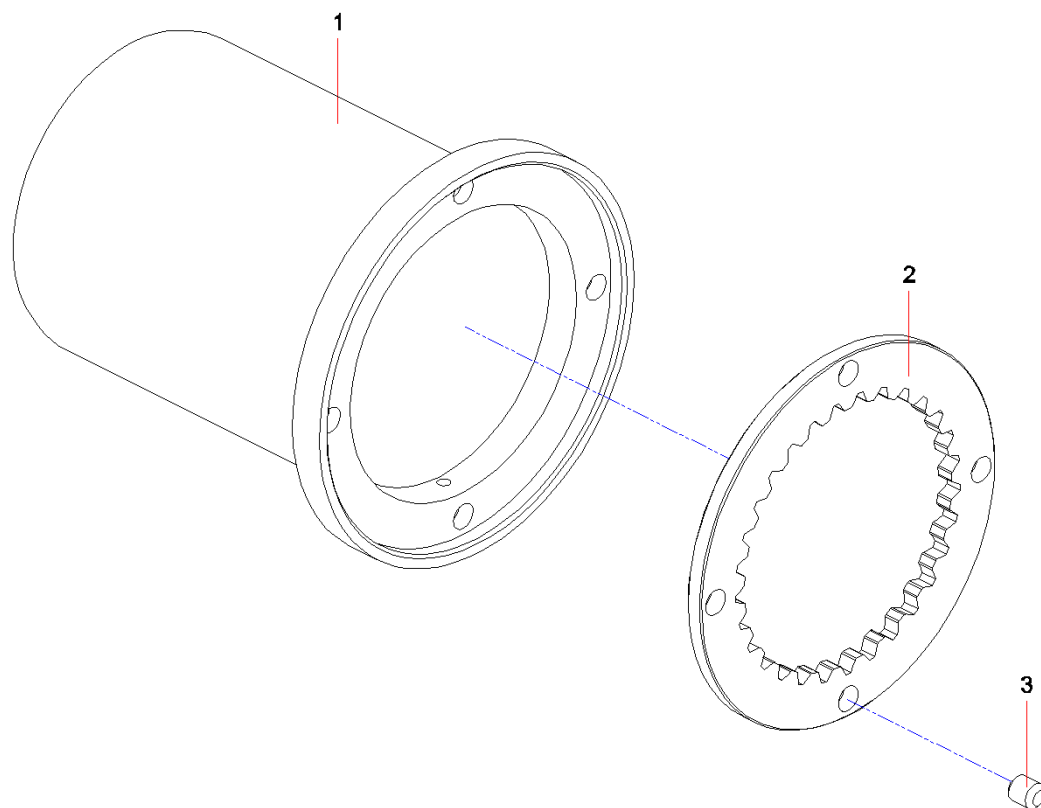

序号	代码	名称	数量	备注
1	A820202000013	端面轴承套	1	
2	A820210000001	内花键齿	1	
3	A210503000010	销8×10GB119.2	4	

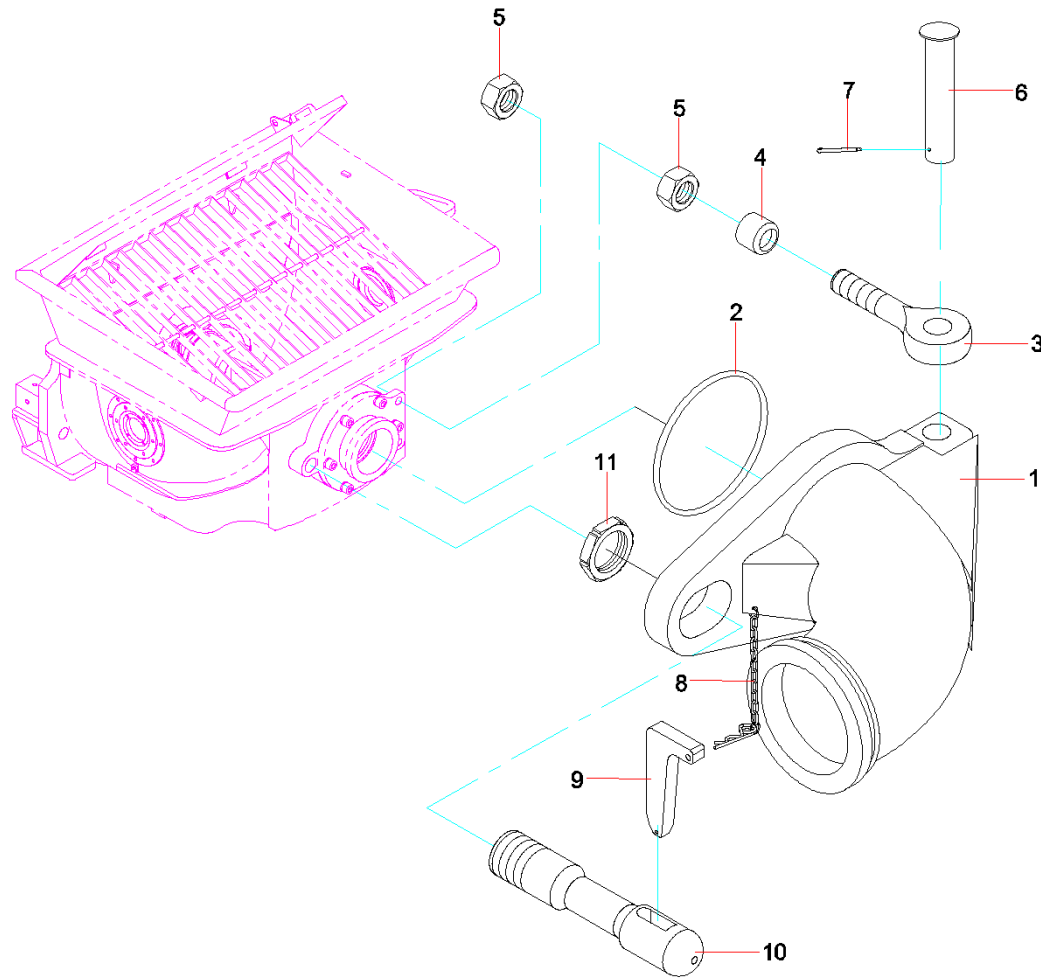



序号	代码	名称	数量	备注
1	12542657	等径铰链弯管	1	
2	A210609000343	O形圈190×10(GB3452.1)	1	
3	A820301020423	支撑螺栓	2	
4	A820606010376	保护套	2	
5	A210310000002	螺母M30×2GB6171 10级	4	
6	A820301020421	销轴	1	
7	A210491000018	销4×50GB91	1	
8	A810301010476	插销组件	1	
9	A820101031798	插板	1	
10	A820301020422	插销螺杆	1	
11	A820204000343	锁紧螺母	1	



# 第5章 底架总成

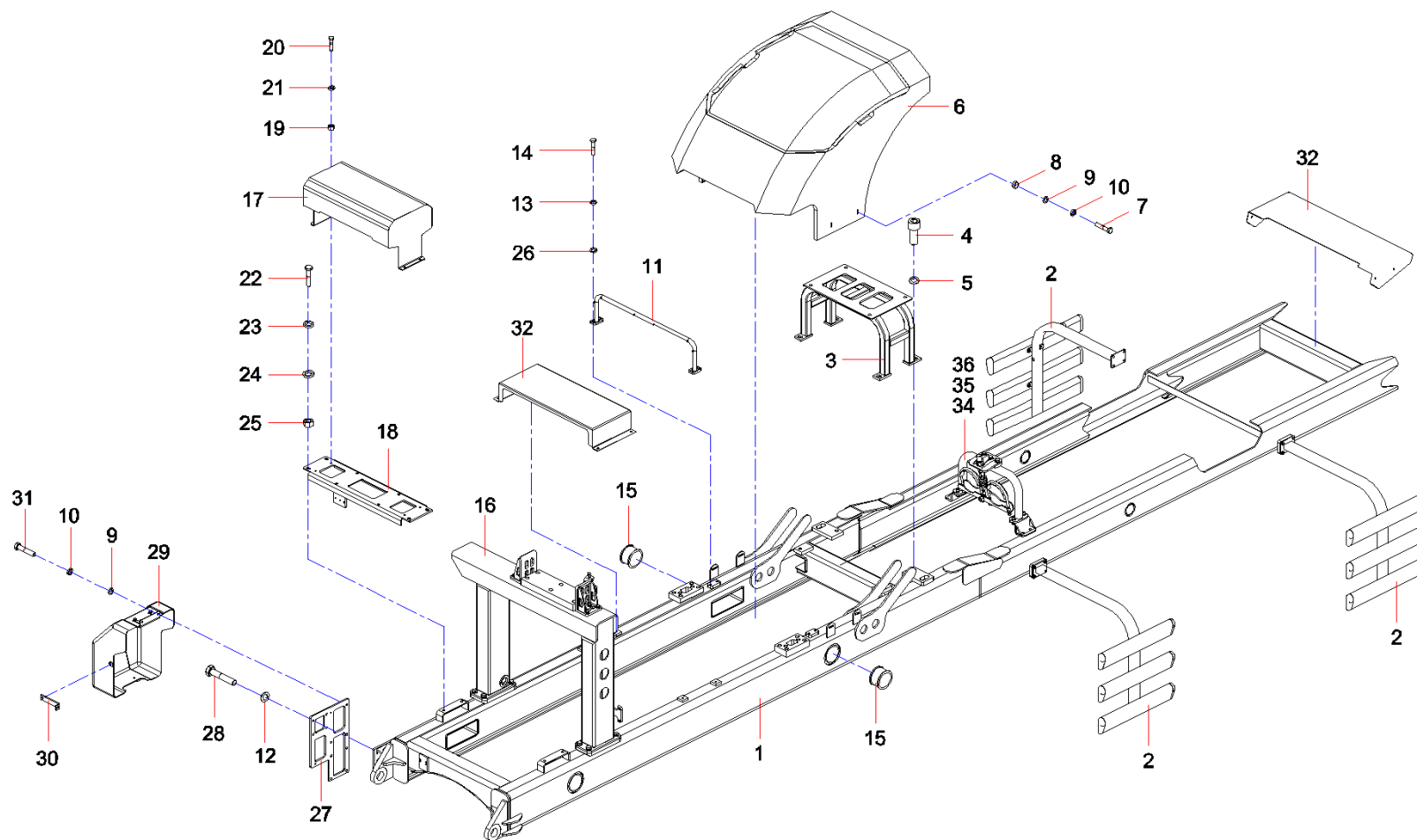

序号	代码	名称	数量	备注
1	13533957	副梁总成	1	
2	13621530	防护栏安装BCB490C8SA.4.18	1	
3	13329993	主阀块座	1	
4	24003464	螺钉M16×30GB70.1 10.9级	4	
5	A210491000118	垫圈 16GB1230	4	
6	11462205	主阀护罩	1	
7	A210111000090	螺栓 M8×25GB5783	4	
8	A210307000012	螺母 M8GB6170	5	
9	A210404000005	垫圈 8GB96.1	17	
10	A210401000017	垫圈 8GB93	12	
11	12674762	线束支架	1	
12	A210491000120	垫圈10GB1230	4	
13	A210401000001	垫圈 10GB93	4	
14	A210111000018	螺栓 M10×25GB5783	4	
15	A820606011294	护套(三)	2	
16	13534526	主支撑	1	
17	12386426	摆缸阀护罩	1	
18	12826760	摆阀安装板组焊件	1	
19	A210307000031	螺母M12GB6170 10级	4	
20	A210111000204	螺栓 M12×40GB5783 10.9	4	
21	A210491000121	垫圈 12GB1230	8	
22	A210111000081	螺栓 M6×25GB5783	4	

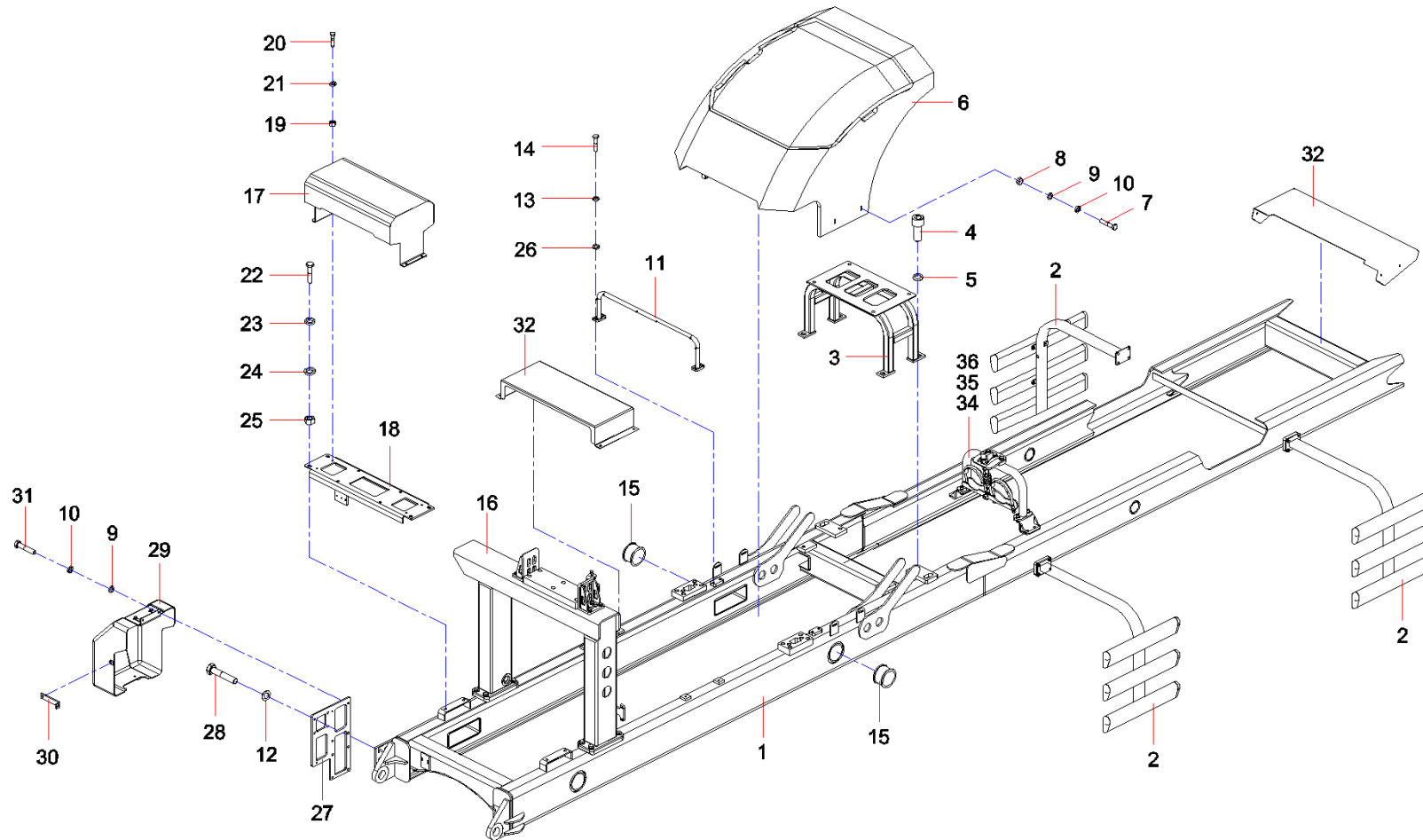

序号	代码	名称	数量	备注
23	A210401000016	垫圈 6GB93	4	
24	A210404000009	垫圈 6GB96.1	8	
25	A210307000016	螺母M6GB6170	4	
26	A210405000011	垫圈 10GB97.1	4	
27	11460273	辅阀安装板	1	
28	A210111000024	螺栓 M10 × 30GB5783 10.9	4	
29	12254917	辅阀护罩组件bcw46.4.15	1	
30	12254789	连接板	1	
31	A210111000088	螺栓 M8 × 16GB5783	8	
32	12570629	护罩	1	
34	12620687	主油缸支撑	1	
35	A210111000263	螺栓 M16 × 30GB5783 10.9级	8	
36	A210405000003	垫圈 16GB97.1	8	

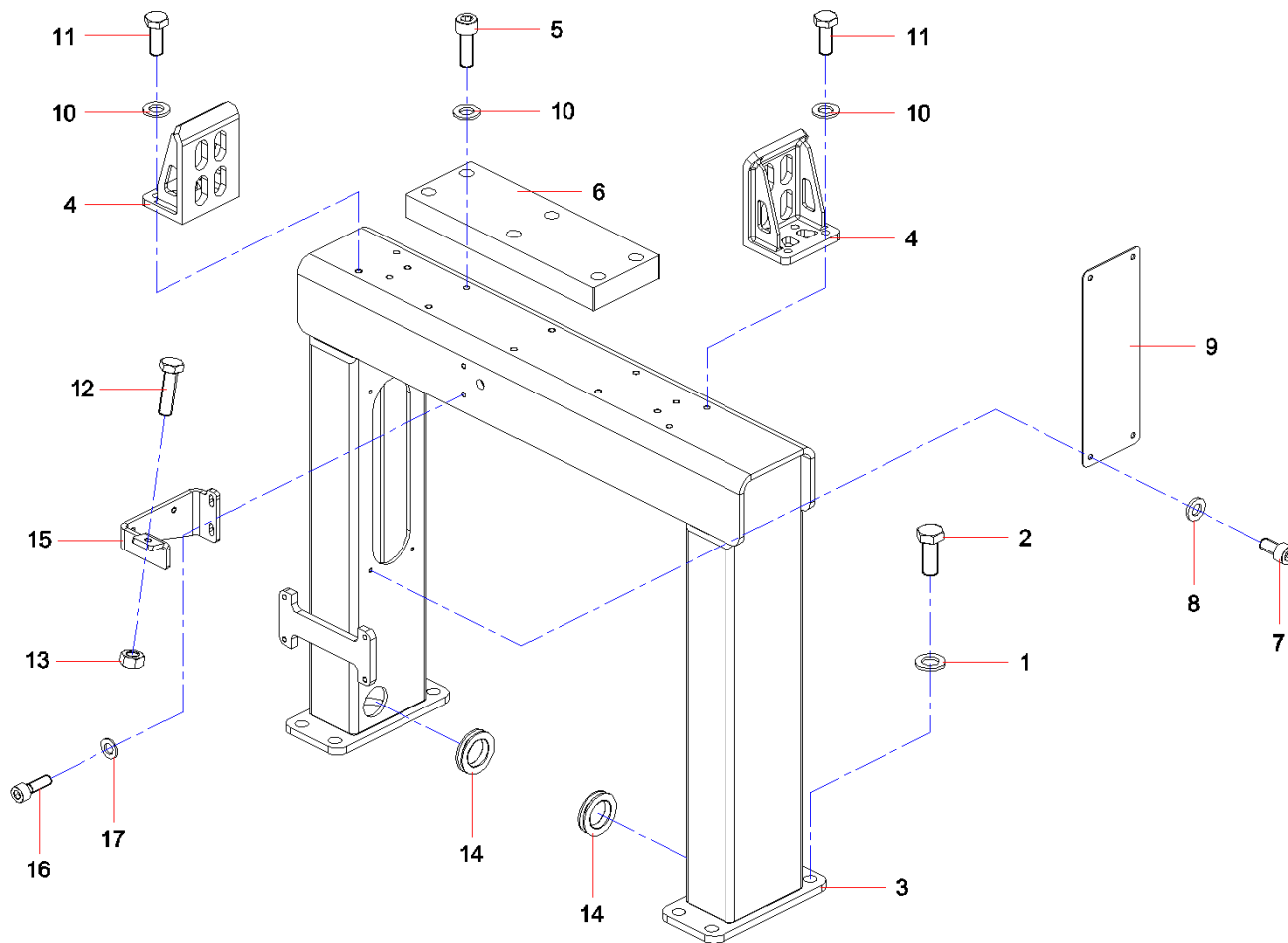



序号	代码	名称	数量	备注
1	A210405000003	垫圈 16GB97.1	8	
2	A210111000053	螺栓M16×40GB5783 10.9级	8	
3	13534169	主支架	1	
4	11763407	定位座	2	
5	A210204000181	螺钉M10×30GB70.1	6	
6	12642416	缓冲垫	1	
7	A210204000129	螺钉 M6×12GB70.1	4	
8	A210405000006	垫圈 6GB97.1	4	
9	10957681	盖板	1	
10	A210405000011	垫圈 10GB97.1	14	
11	A210111000197	螺栓 M10×25GB5783 10.9	8	
12	A210111000030	螺栓M10×55GB5783	1	
13	A210307000017	螺母 M10GB6170	1	
14	12351189	护套	2	
15	10940217	行程开关支架	1	
16	A210204000341	螺钉M8×25GB70.1 10.9级	2	
17	A210405000007	垫圈 8GB97.1	2	

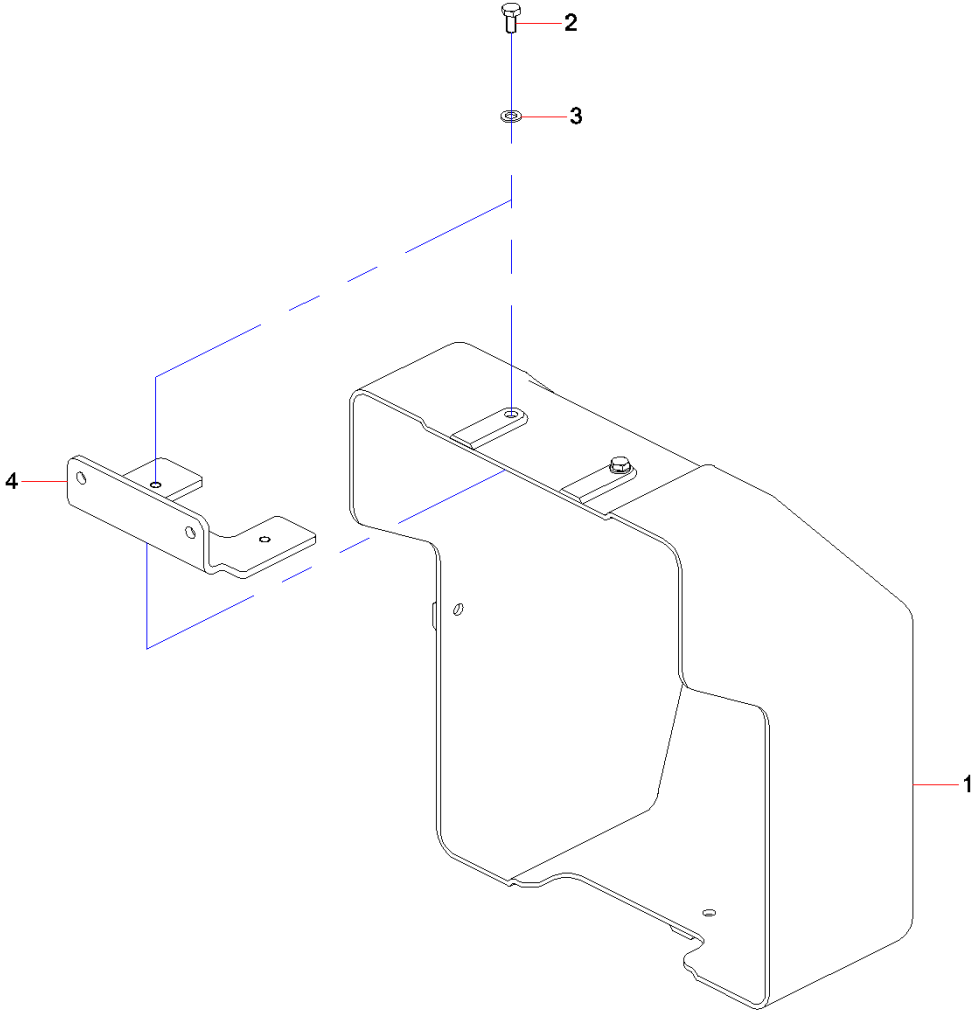

序号	代码	名称	数量	备注
1	13559115	辅阀护罩	1	
2	A210111000088	螺栓 M8 × 16GB5783	2	
3	A210405000007	垫圈 8GB97.1	2	
4	12210045	弯板	1	

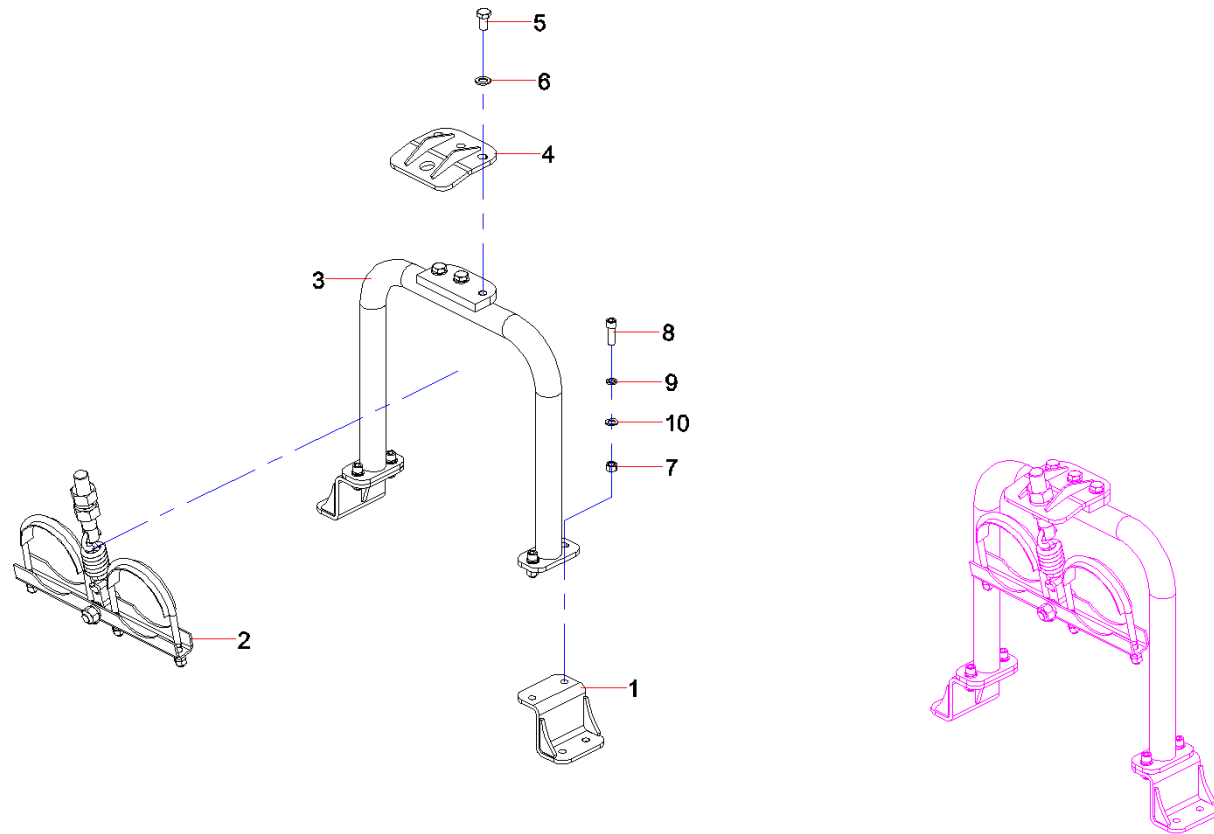

序号	代码	名称	数量	备注
1	12274339	支承座	2	
2	12376636	主油缸吊挂	1	
3	12441641	支撑管总成	1	
4	11471911	挂板组件	1	
5	A210111000296	螺栓M20×35GB5783	3	
6	A210405000008	垫圈 20GB97.1	3	
7	A210307000040	螺母M16GB6170	4	
8	A210204000183	螺钉	4	
9	A210405000003	垫圈 16GB97.1	4	
10	A210401000004	垫圈16GB93	4	

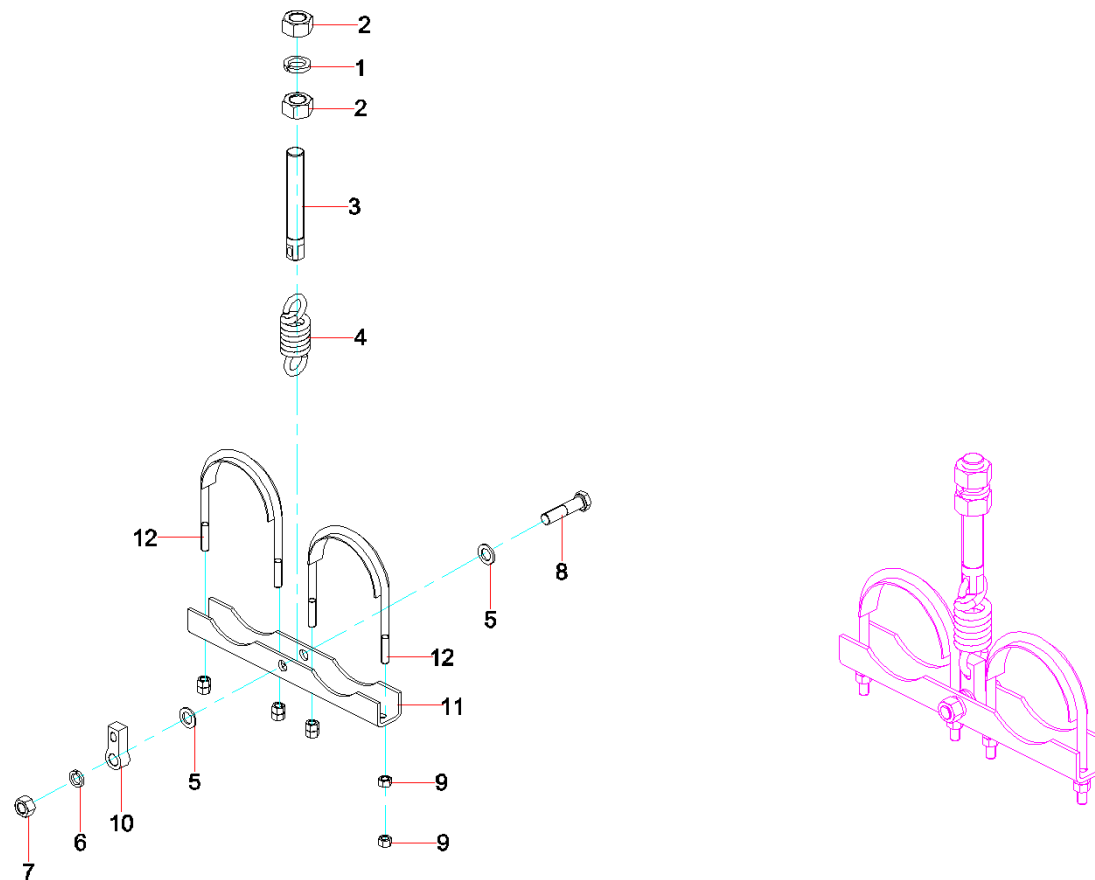

序号	代码	名称	数量	备注
1	A210401000012	垫圈36GB93	1	
2	A210307000010	螺母M36GB6170	2	
3	11496063	吊杆	1	
4	11335769	弹簧	1	
5	A210405000009	垫圈24GB97.1	6	
6	A210401000008	垫圈24GB93	1	
7	A210307000030	螺母M24GB6170	1	
8	A210110000240	螺栓M24×110GB5782 10.9级	1	
9	A210307000040	螺母M16GB6170	8	
10	12516032	拉杆	1	
11	11471917	支撑座	1	
12	11335774	管夹	2	





# 第6章 底盘总成

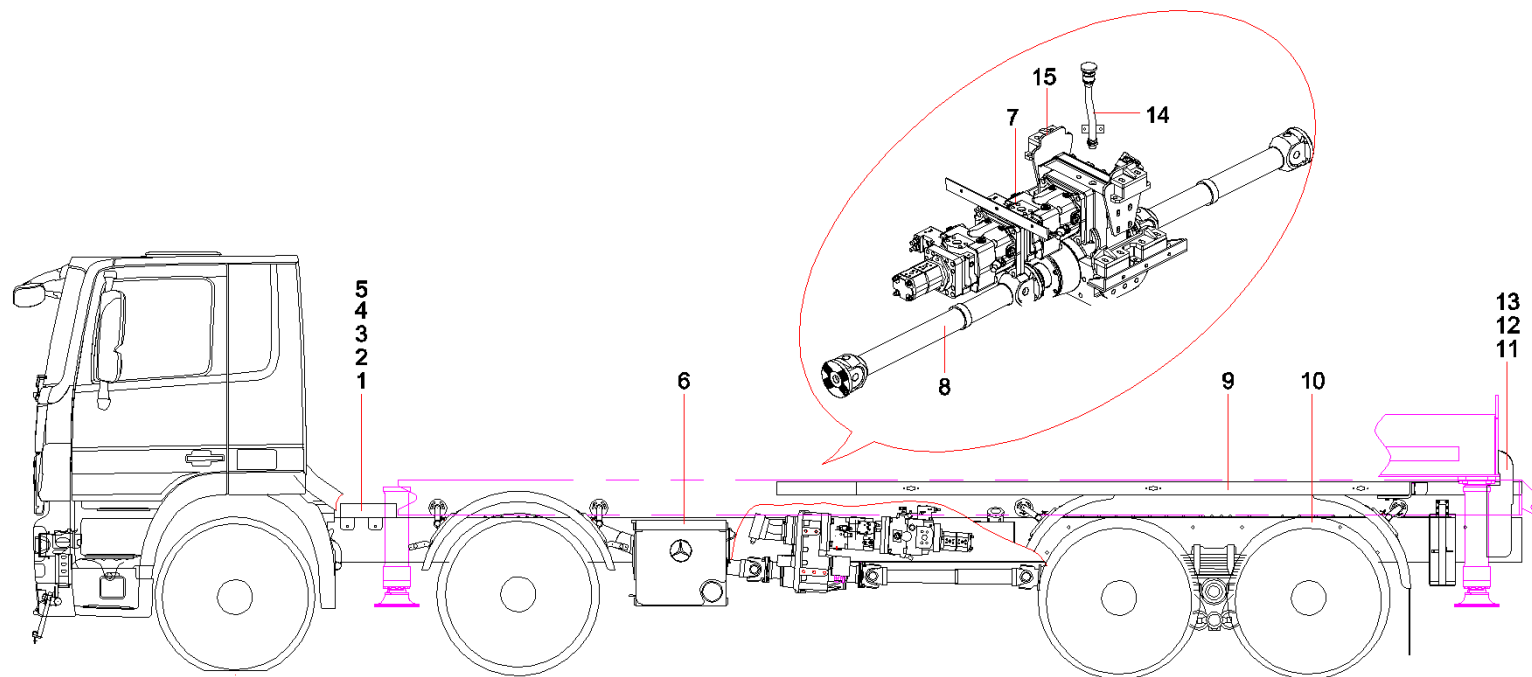

序号	代码	名称	数量	备注
1	12911104	变速箱盖板	1	
2	A210111000207	螺栓M14×35GB5783	3	
3	A210405000002	垫圈14GB97.1	3	
4	A210401000003	垫圈 14GB93	3	
5	A210307000025	螺母 M14GB6170	3	
6	13533577	底盘改装	1	
7	11795981	分动箱、油泵总成	1	
8	12804782	泵车传动轴总成	1	
9	13514932	走台与附件	1	
10	13533576	底盘改制	1	
11	11073821	尾灯支架安装总成	1	
12	A210111000212	螺栓M16×35GB5783 10.9级	8	
13	A210405000003	垫圈 16GB97.1	8	
14	11796601	气阀、加油管总成	1	
15	13715494	分动箱、油泵挂架总成	1	

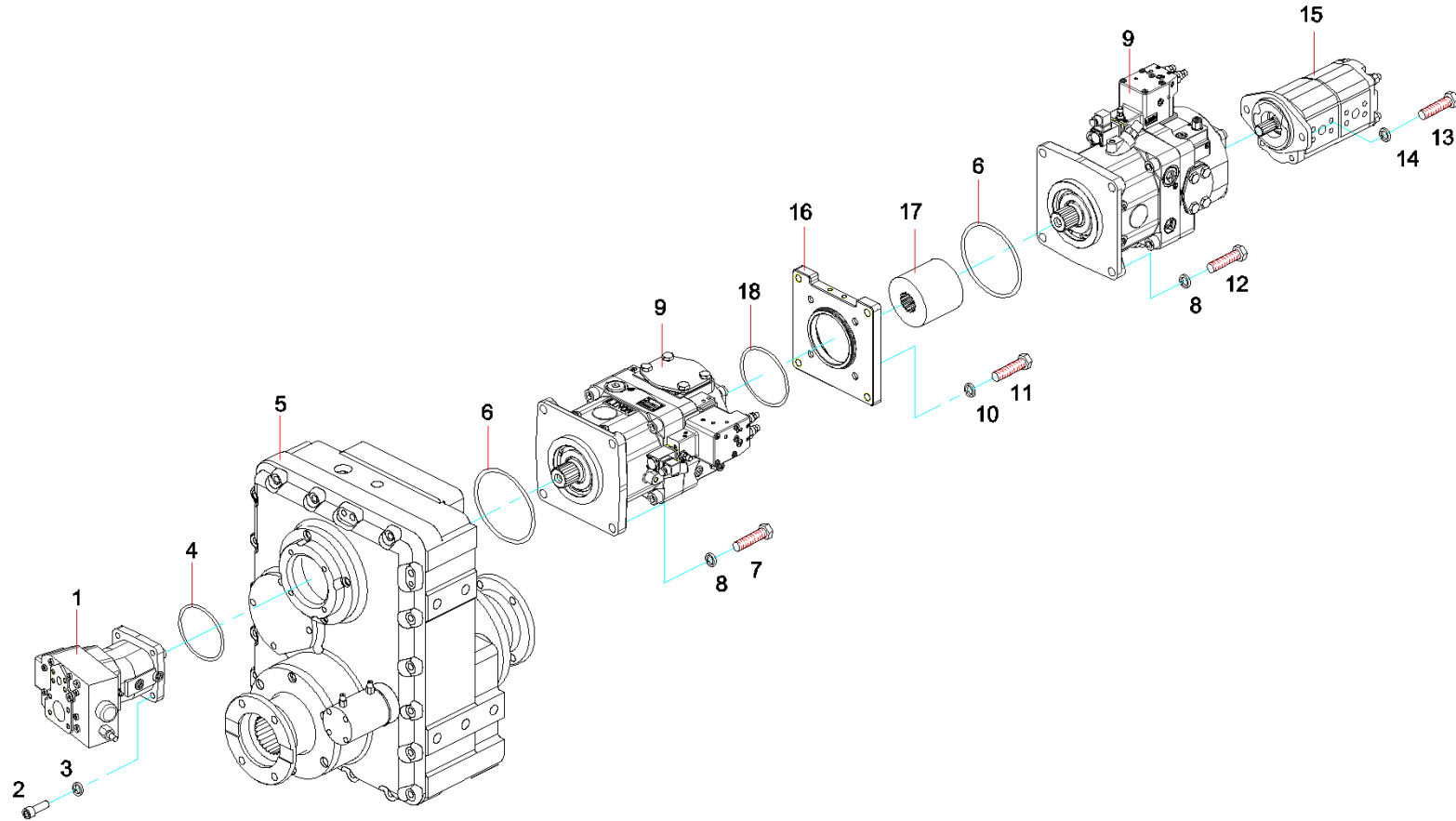

序号	代码	名称	数量	备注
1	60119866	柱塞泵(左旋)	1	
2	A210204000226	螺钉M12×40GB70.1 12.9级	4	
3	A210401000002	垫圈 12GB93	4	
4	A210608000320	O形圈125×3.55GB3452.1	1	
5	12758823	分动箱	1	
6	A210609000015	O形圈165×3.55GB3452.1	2	
7	A210110000078	螺栓M20×65GB5783	4	
8	A210401000006	垫圈20GB93	8	
9	60208246	柱塞泵	2	
10	A210401000004	垫圈16GB93	4	
11	A210204000195	螺钉M16×40GB70.1 12.9级	4	
12	A210111000233	螺栓M20×55GB5783	4	
13	A210111000101	螺栓M12×25GB5783 10.9级	2	
14	A210405000001	垫圈 12GB97.1	2	
15	60241047	双联齿轮泵	1	
16	10809191	联接法兰	1	
17	B221700000011	花键套	1	
18	A210609000303	O形圈136×3.55GB3452.1	1	

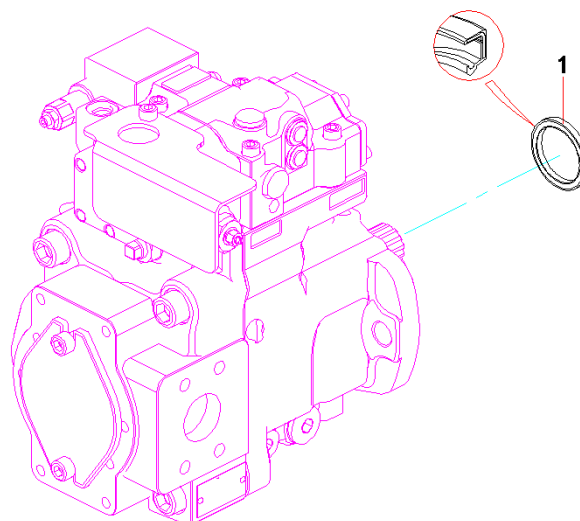

序号	代码	名称	数量	备注
1	60197545	油封	1	

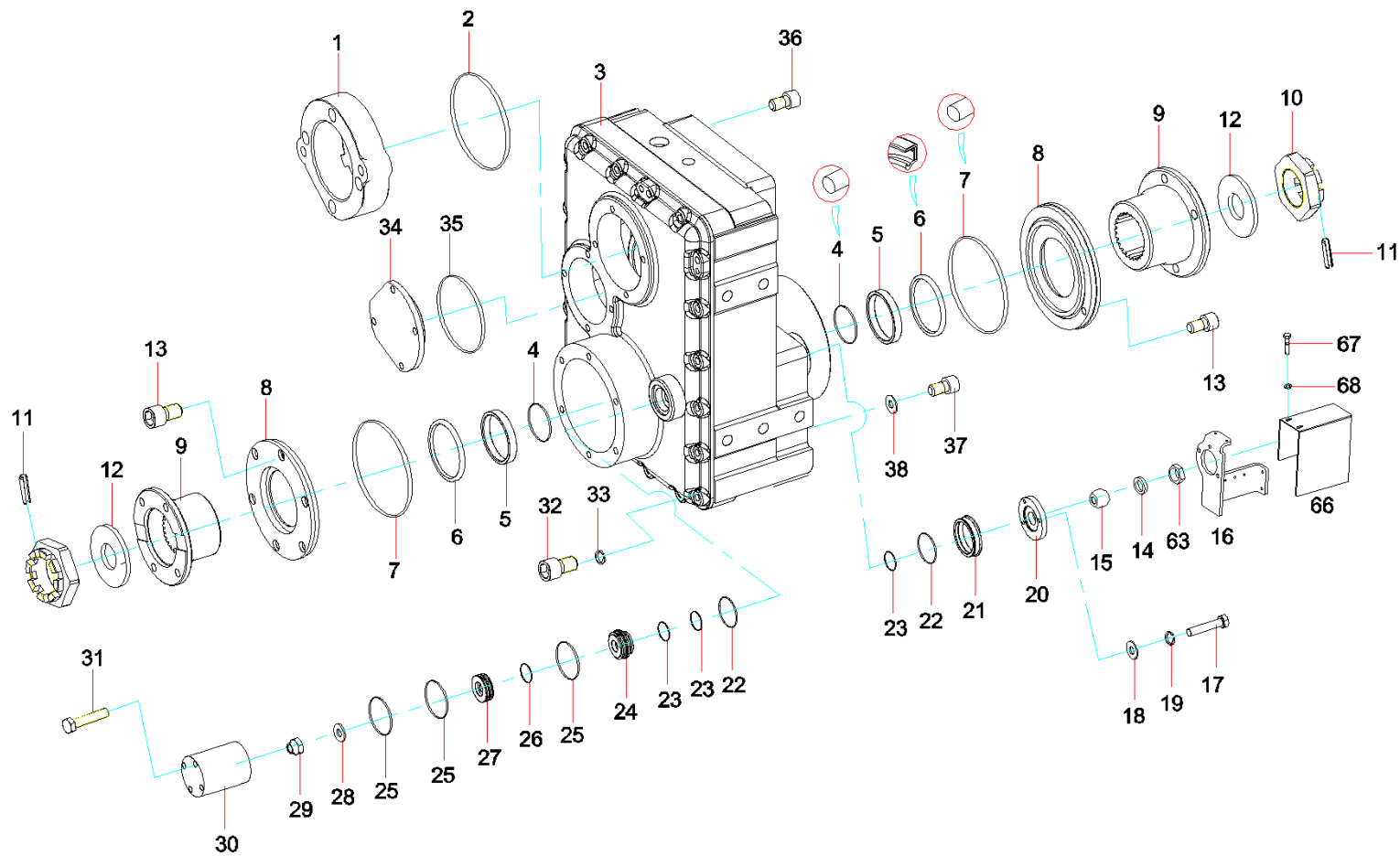



序号	代码	名称	数量	备注
1	12030379	三轴端盖	1	
2	60250887	O形圈140×3.55GB3452.1 氟橡胶75	1	
3	12245377	组合箱体	1	
4	60250885	O形圈75.87×2.62(GB3452.1) 氟橡胶75	2	
5	A820202004779	挡圈	2	
6	B230101001726	油封	2	
7	60250888	O形圈170×3.55GB3452.1 氟橡胶75	2	
8	A820201000678	透盖	2	
9	A820203001630	联接盘	2	
10	A820204000477	螺母	2	
11	A210507000021	销8×80GB879.1	2	
12	A820299000907	垫圈	2	
13	A210204000225	螺钉M12×35GB70.1 12.9级	16	
14	A210401000002	垫圈 12GB93	5	
15	11081590	压环	1	
16	11081592	连接板	1	
17	A210204000134	螺钉M6×35GB70.1	3	
18	A210405000006	垫圈 6GB97.1	3	
19	A210401000016	垫圈 6GB93	3	
20	A820601991077	隔热垫	1	
21	A820405000022	小导向套	1	
22	60250884	O形圈33.5×3.55GB3452.1 氟橡胶75	2	

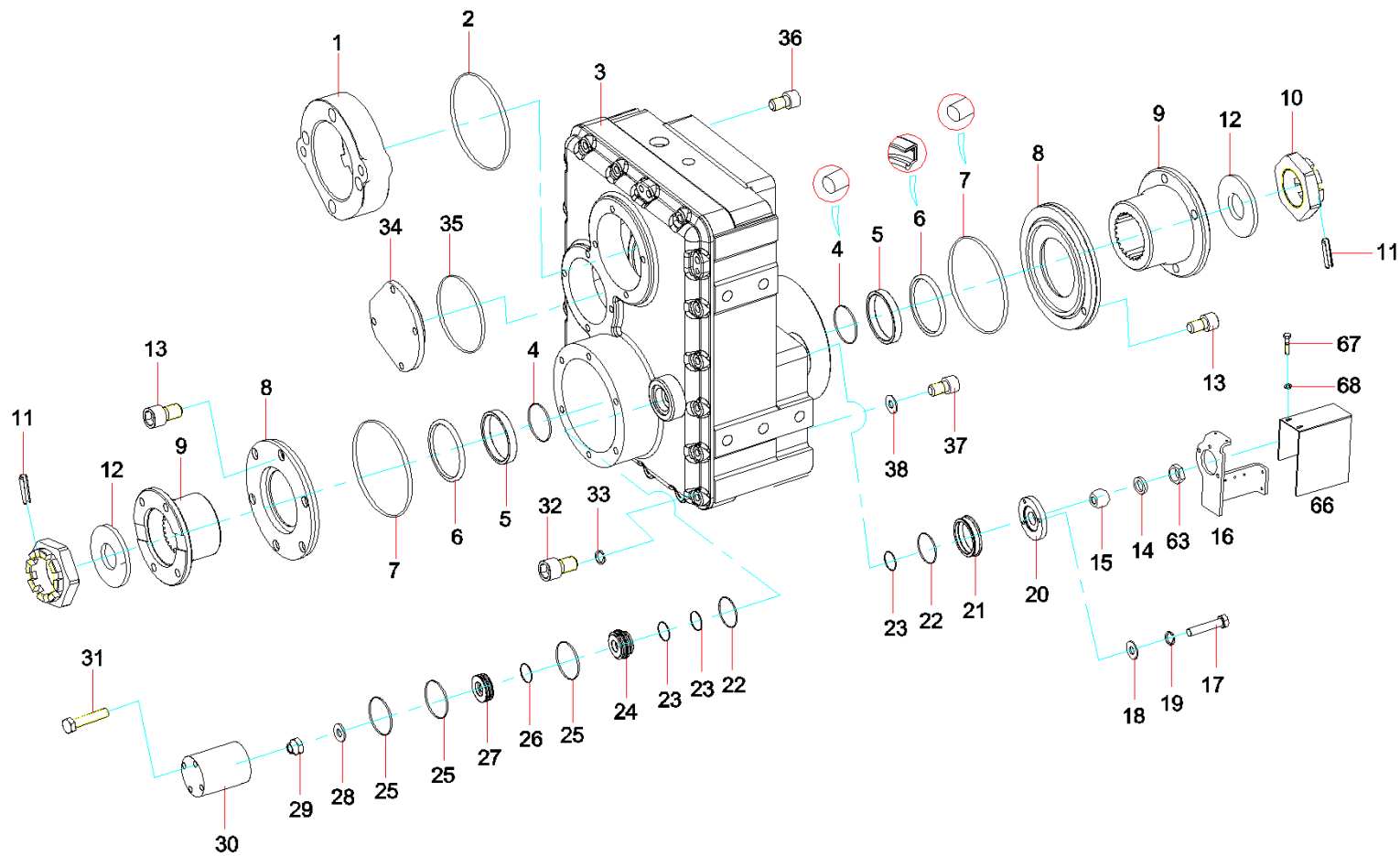

序号	代码	名称	数量	备注
23	60250883	O形圈20×2.65GB3452.1 氟橡胶75	3	
24	A820405000024	导向套	1	
25	60250882	O形圈42.5×3.55GB3452.1 氟橡胶75	3	
26	A210609000002	O形圈10×1.8GB3452.1	1	
27	10449367	活塞体	1	
28	A210405000011	垫圈 10GB97.1	1	
29	A210314000009	螺母M10GB6184	1	
30	A820405000020	气缸体	1	
31	A210204000352	螺钉M6×100(GB70.1) 12.9级	4	
32	A210204000025	螺钉M12×50GB70.1	24	
33	A210405000001	垫圈 12GB97.1	20	
34	A820201000679	二轴端盖	1	
35	60250886	O形圈118×3.55GB3452.1 氟橡胶75	1	
36	A210111000037	螺栓M12×25GB5783	2	
37	A210344000001	螺塞M22×1.5(JB/ZQ4450)	3	
38	A230101000046	垫圈22×27(JB/ZQ4454)	3	
63	A210307000001	螺母 M12GB6170	2	
66	11081595	护罩	1	
67	A210204000259	螺钉M4×12GB70.1	4	
68	A210401000013	垫圈 4GB93	4	

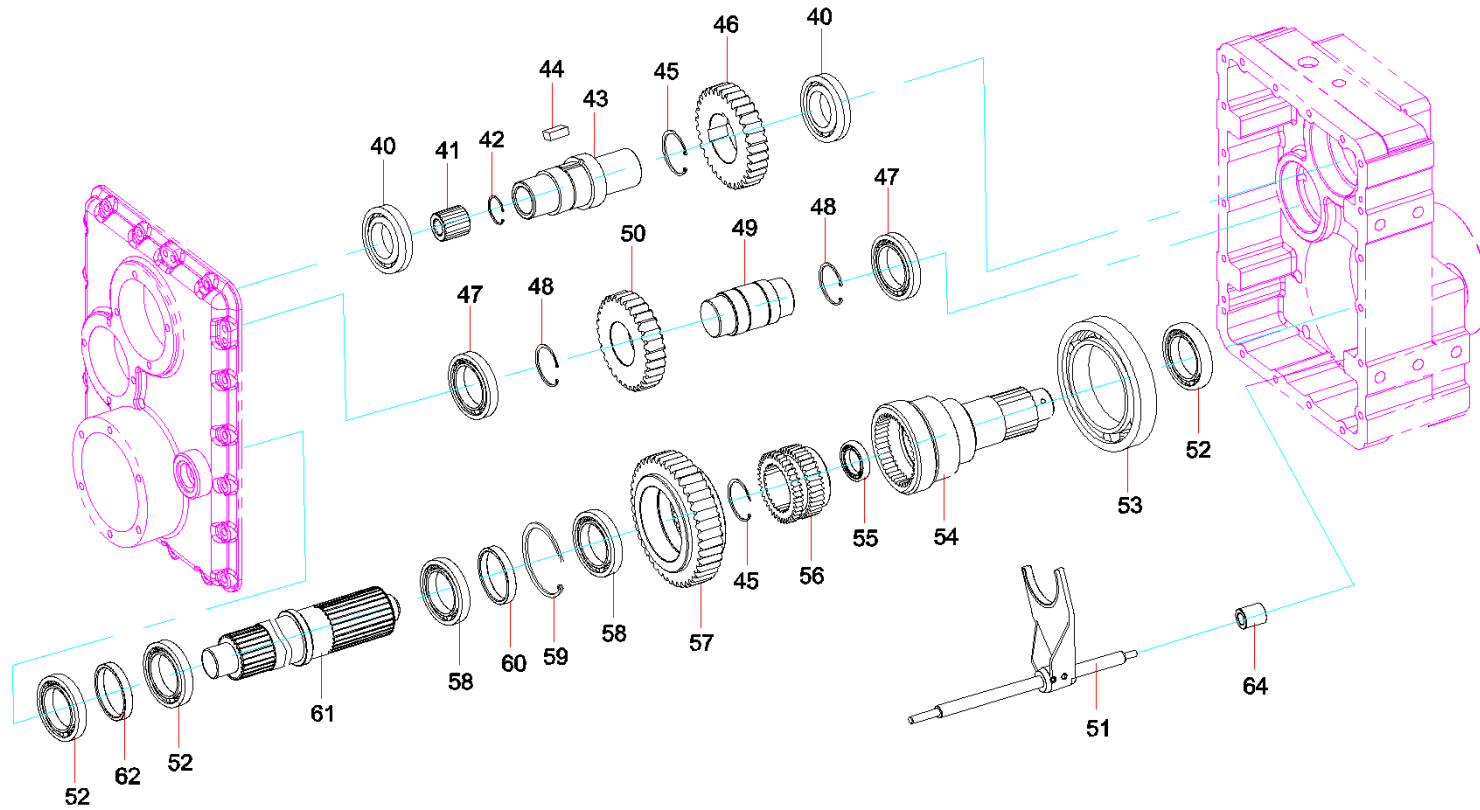

序号	代码	名称	数量	备注
40	B22150000055	轴承	2	
41	A820210000330	花键套	1	
42	A210416000039	挡圈47GB893.1	1	
43	A820301022121	三轴	1	
44	A829900000879	键	2	
45	A210419000014	挡圈85GB894.1	2	
46	A820210000223	齿轮A(4)	1	
47	B221500000196	轴承	2	
48	A210414000102	挡圈75GB894.1	2	
49	A820302020039	二轴	1	
50	A820210000222	齿轮A(3)	1	
51	13325464	拨叉组件	1	
52	B221500000200	轴承	3	
53	B221500000236	滚动轴承	1	
54	A820301020616	输出轴	1	
55	B221500000199	轴承	1	
56	A820210000172	齿轮(1)	1	
57	A820210000221	齿轮A(2)	1	
58	B221500000197	轴承	2	
59	A210416000035	挡圈130GB893.1	1	
60	A820299000909	挡圈	1	
61	A820301020617	输入轴	1	

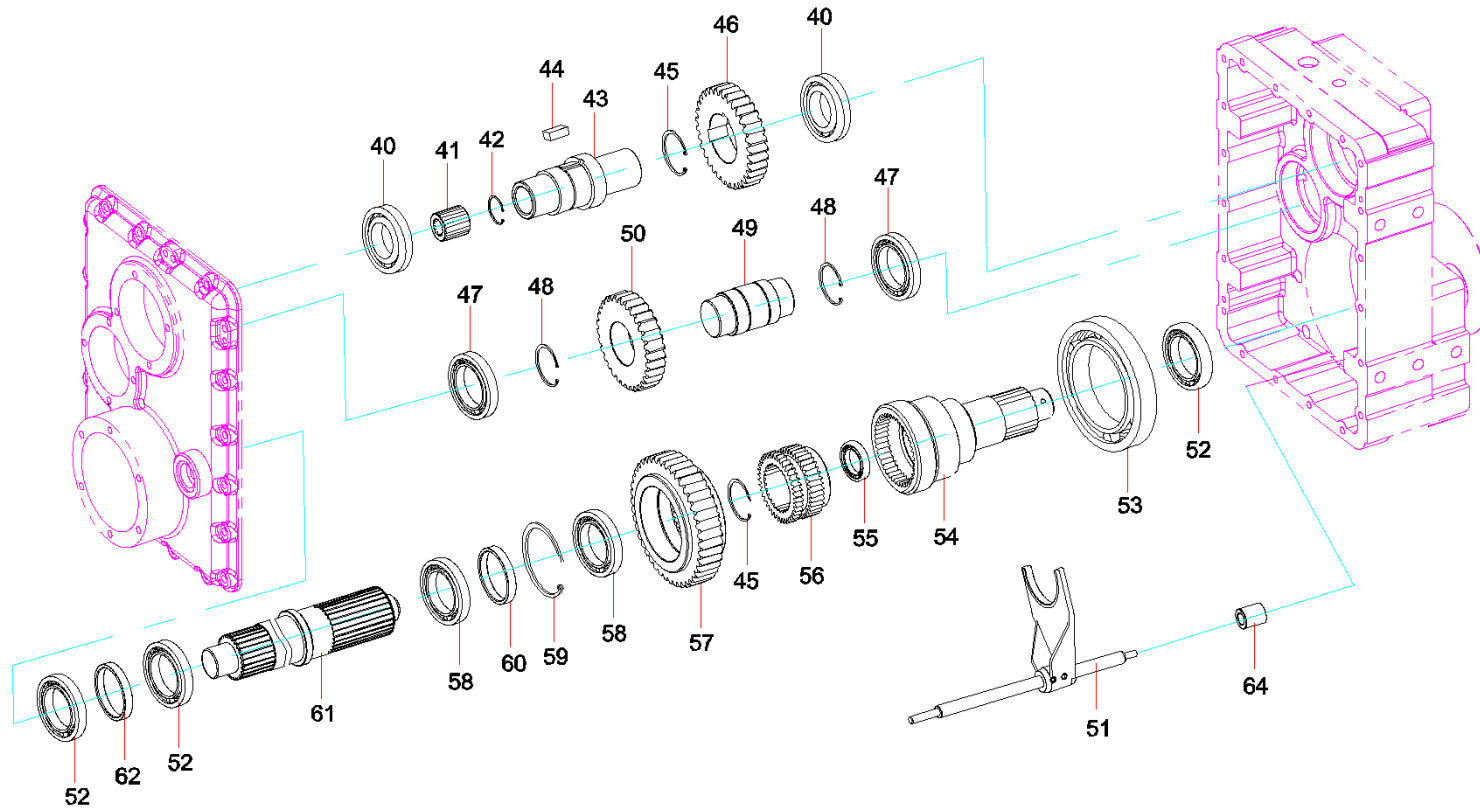

序号	代码	名称	数量	备注
62	A820202003672	衬套	1	
64	A820202003028	定位套	1	

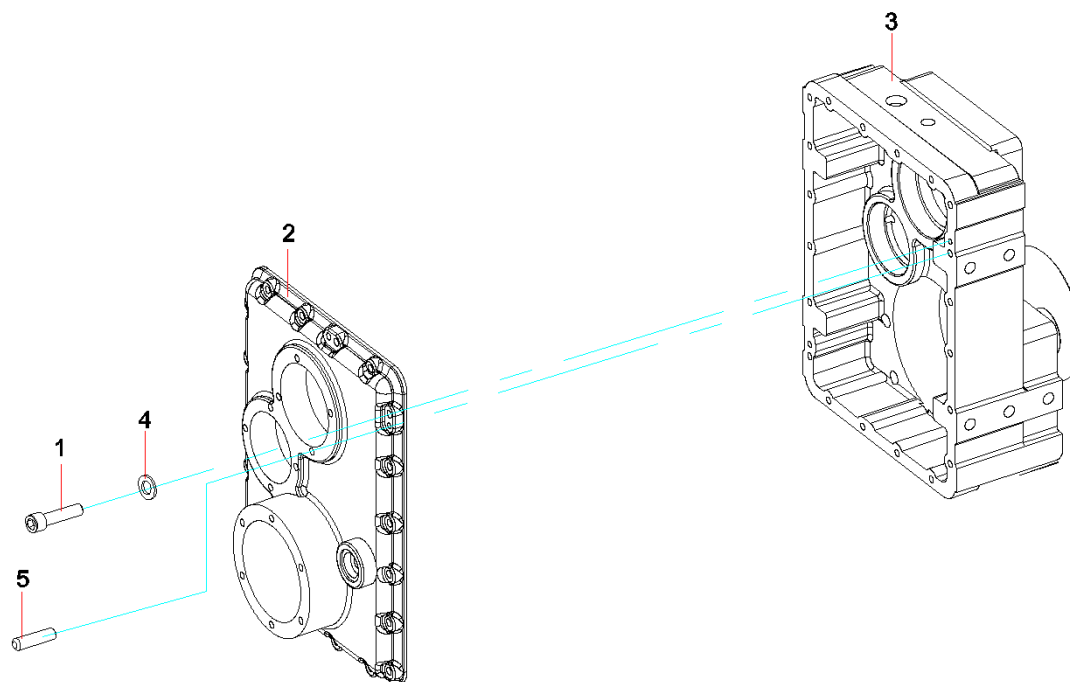



序号	代码	名称	数量	备注
1	A210204000025	螺钉M12×50GB70.1	2	
2	A820405000025	箱盖	1	
3	A820405000026	箱体	1	
4	A210405000001	垫圈 12GB97.1	2	
5	21051708	销12×50GB119.2	2	

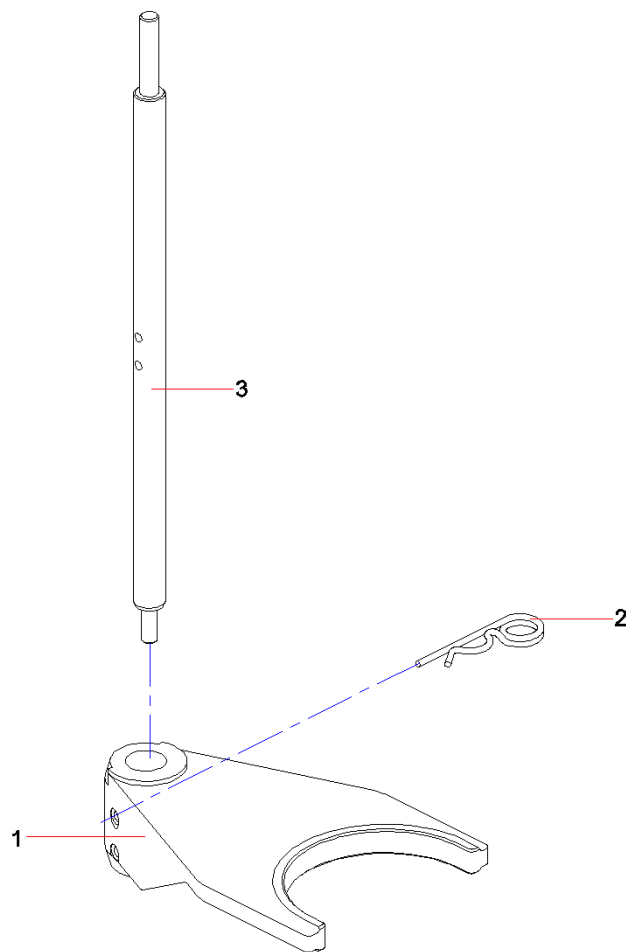

序号	代码	名称	数量	备注
1	A820404000090	拨叉	1	
2	A210507000009	销6×40GB879.1	2	
3	11081591	拨叉杆	1	

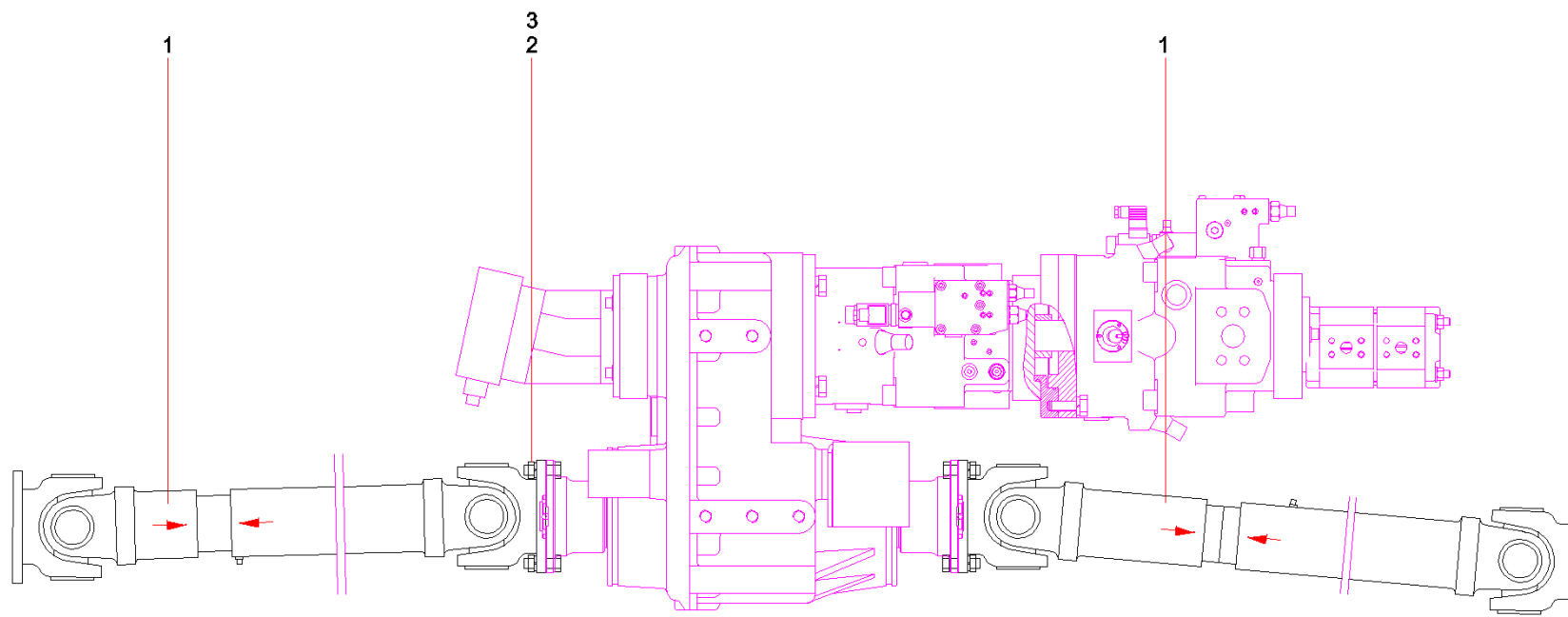

序号	代码	名称	数量	备注
1	A810103060222	传动轴	1	
2	A210314000007	螺母M14×1.5GB6185.2 10级	20	
3	A210113000255	螺栓M14×1.5×50GB5785 10.9级	16	

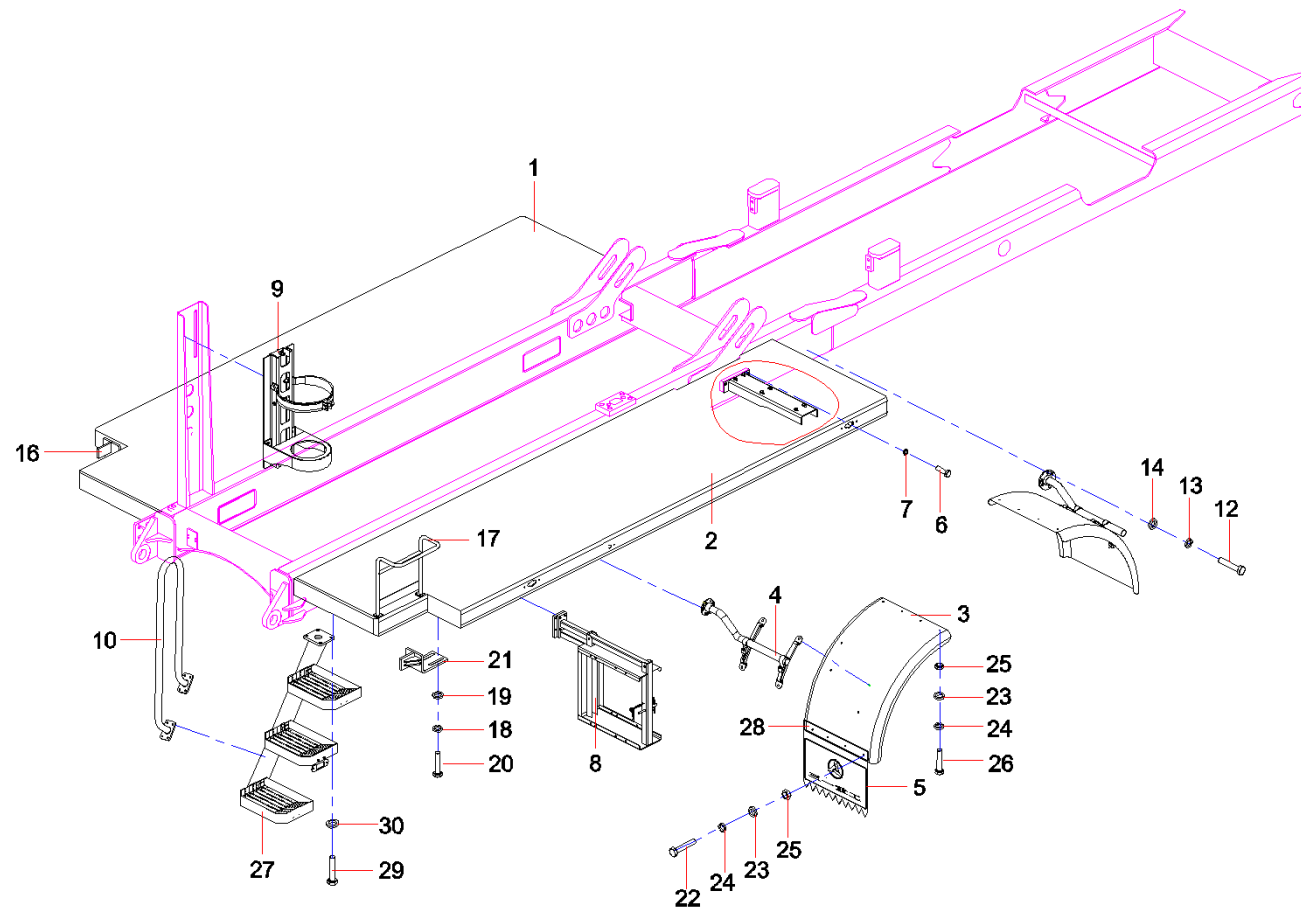

序号	代码	名称	数量	备注
1	13535080	左平台	1	
2	13535081	右平台	1	
3	60171206	后挡泥罩	4	
4	60171205	挡泥罩安装支架总成	4	
5	60171203	挡泥皮	2	
6	A210111000199	螺栓M12×20GB5783 10.9级	56	
7	A210433000019	垫圈12GB862.1	56	
8	10672496	垫板盒	1	
9	A810406012907	蓄能器支架	1	
10	13263337	扶梯	1	
12	A210111000011	螺栓 M10×20GB5783	20	
13	A210401000001	垫圈 10GB93	20	
14	A210405000011	垫圈 10GB97.1	20	
16	13268795	右锁板焊接总成	1	
17	13654742	平台护栏BCZ380C8.5.5.3B	1	
18	A210401000004	垫圈16GB93	8	
19	A210405000003	垫圈 16GB97.1	8	
20	A210111000229	螺栓M16×45GB5783	8	
21	13265249	左锁板焊接总成	1	
22	A210111000090	螺栓 M8×25GB5783	16	
23	A210405000007	垫圈 8GB97.1	24	
24	A210401000017	垫圈 8GB93	24	

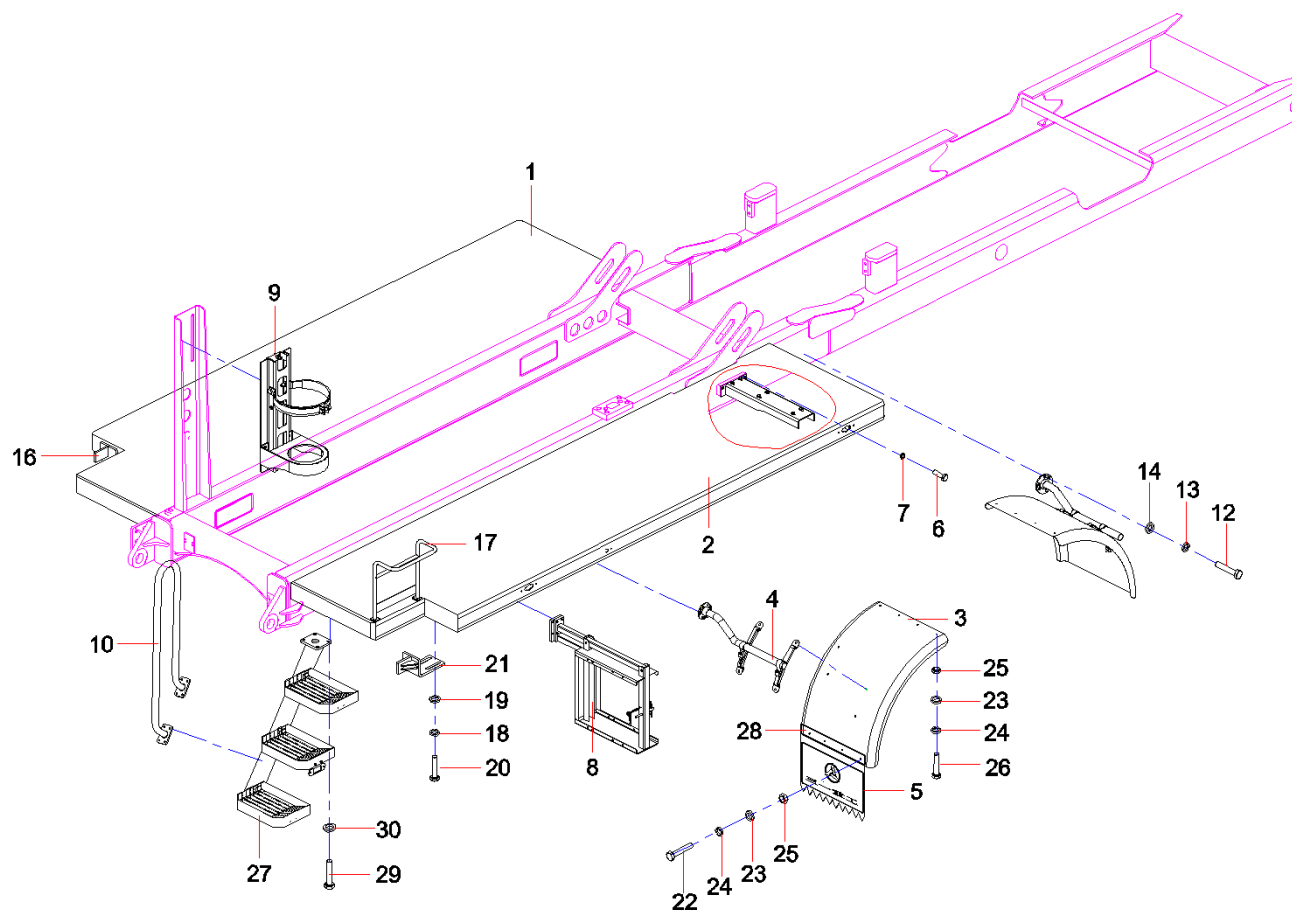



序号	代码	名称	数量	备注
25	A210307000012	螺母 M8GB6170	16	
26	60144481	螺栓M8×25(GB37) 达克锈	24	
27	13621539	右梯子BCW380C8.5.5.5C	1	
28	13277511	泥罩固定板	4	
29	A210111000204	螺栓 M12×40GB5783 10.9	8	
30	A210491000121	垫圈 12GB1230	8	

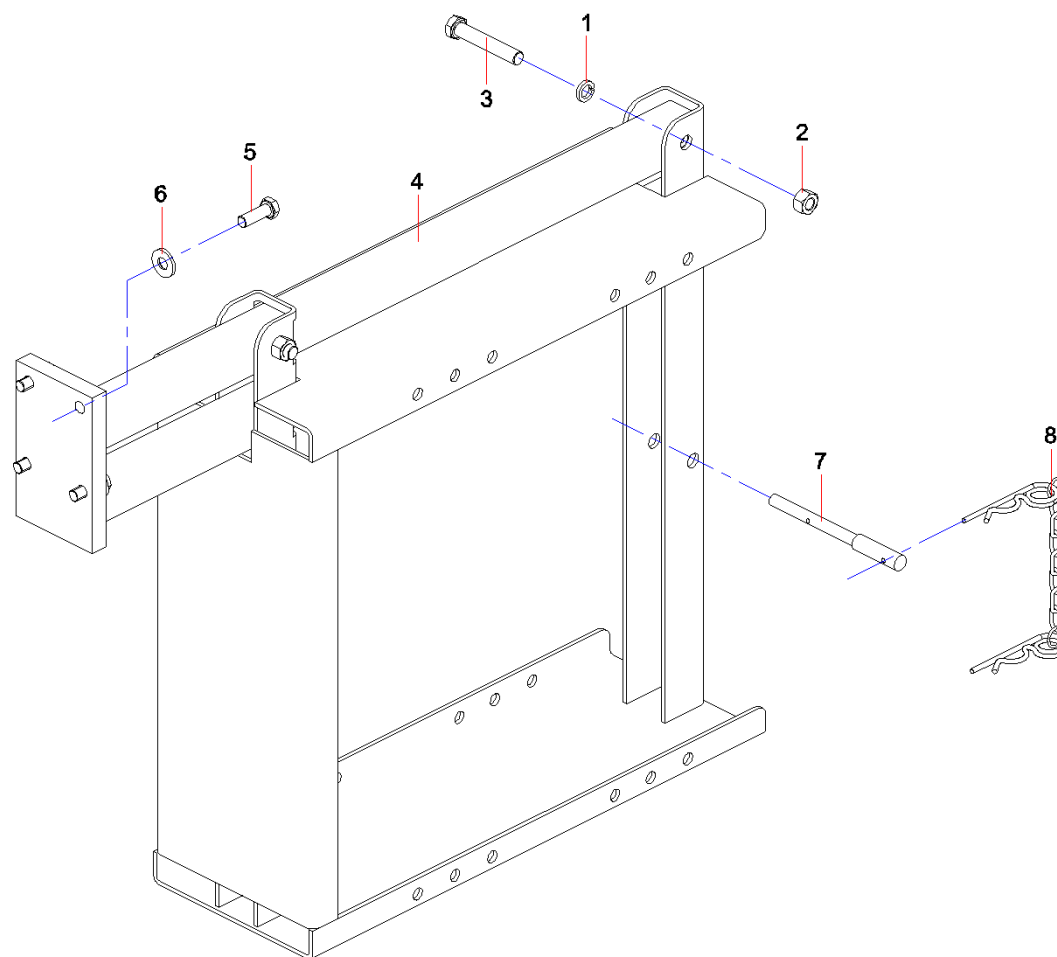

序号	代码	名称	数量	备注
1	A210401000002	垫圈 12GB93	2	
2	A210307000001	螺母 M12GB6170	2	
3	A210111000045	螺栓M12×70GB5783	2	
4	11501666	垫板盒组件	1	
5	A210111000024	螺栓 M10×30GB5783 10.9	4	
6	A210491000120	垫圈10GB1230	4	
7	10672504	挡销	1	
8	A810301010476	插销组件	1	

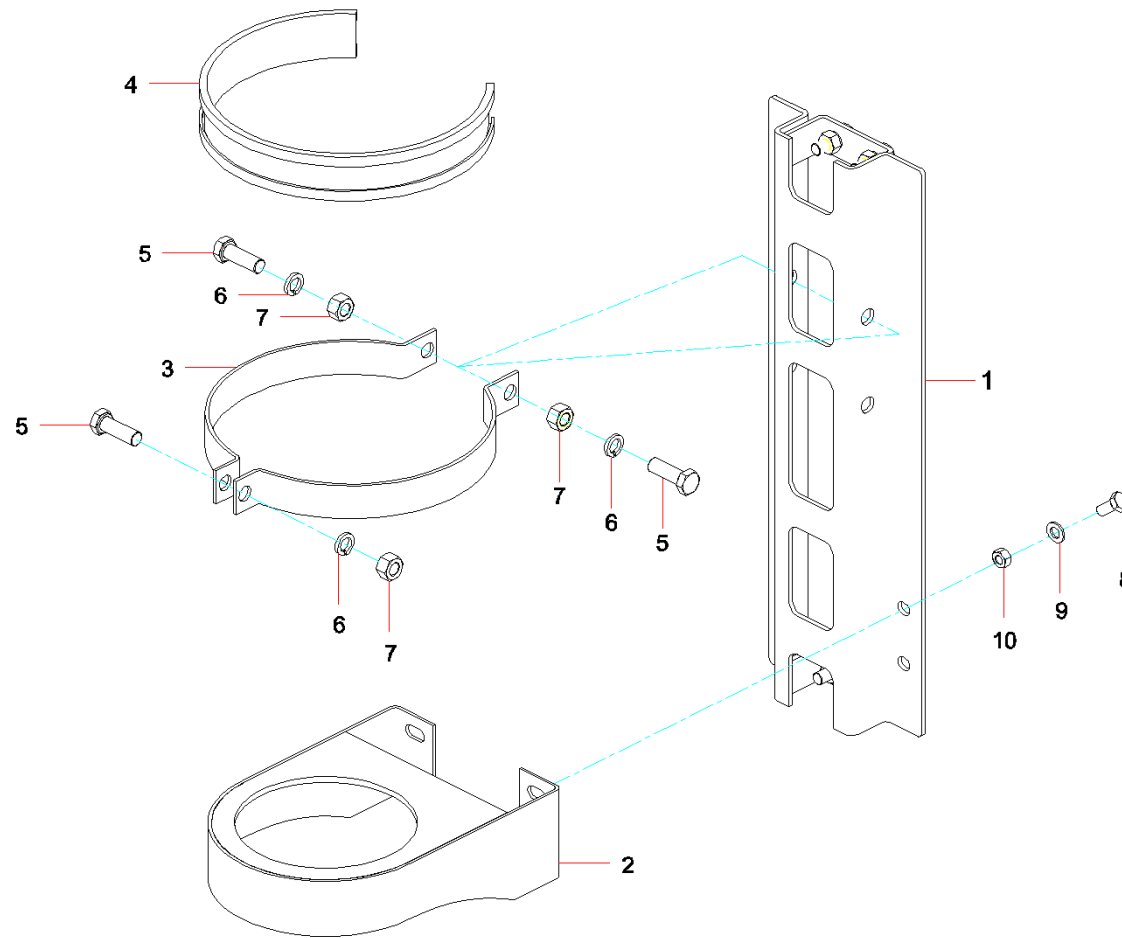

序号	代码	名称	数量	备注
1	11028577	定位架焊接件	1	
2	A810406012867	底座	1	
3	A820101359318	箍	2	
4	A820606011261	橡胶护套	1	
5	A210111000039	螺栓M12×35GB5783	3	
6	A210401000002	垫圈 12GB93	3	
7	A210307000001	螺母 M12GB6170	3	
8	A210111000023	螺栓M10×30GB5783	8	
9	A210401000001	垫圈 10GB93	8	
10	A210307000017	螺母 M10GB6170	8	

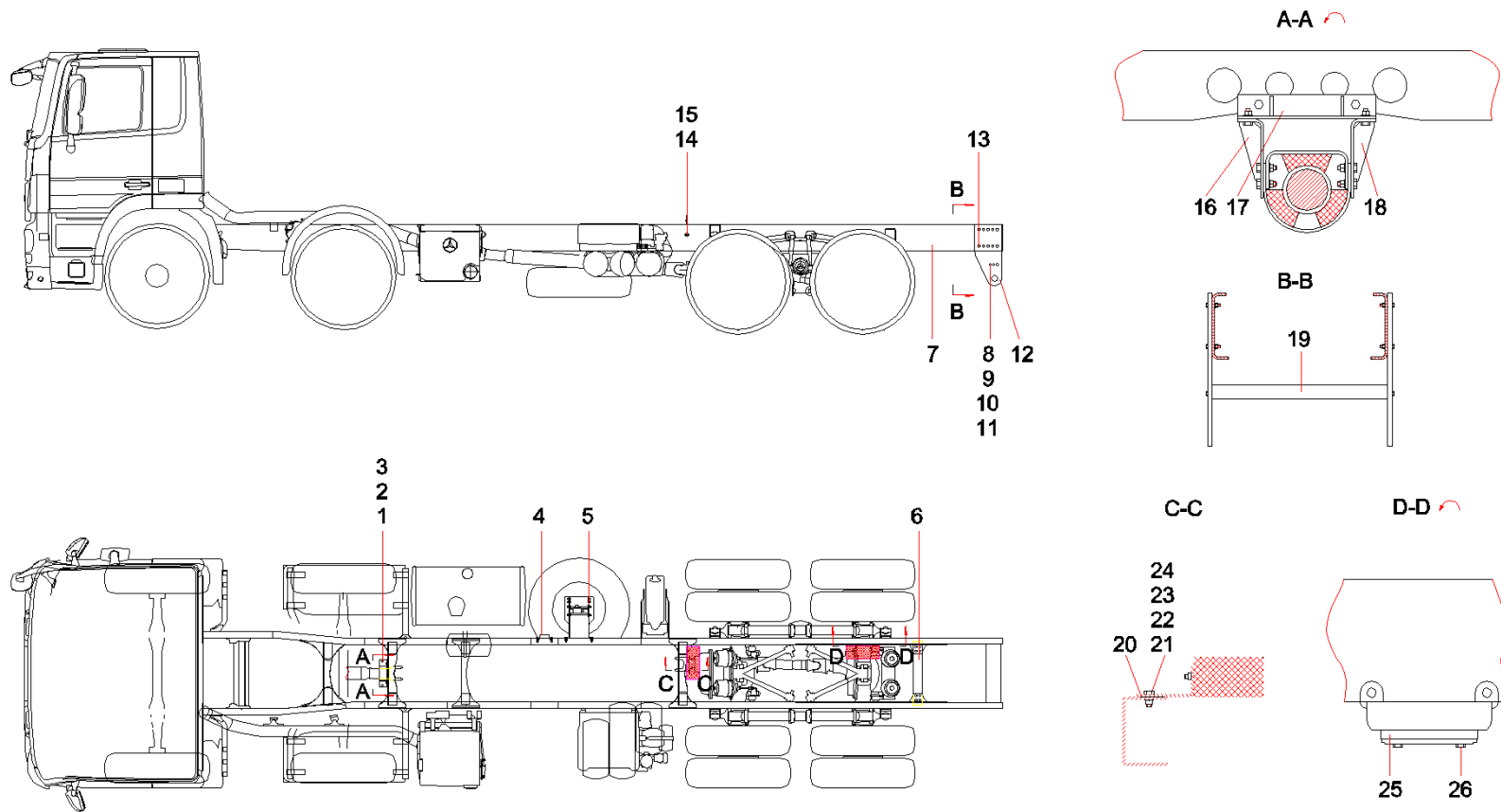

序号	代码	名称	数量	备注
1	A210101000018	螺栓M16×55GB27 10.9级	8	
2	A210354000002	螺母M16GB6187.1 10级	28	
3	A210405000003	垫圈 16GB97.1	28	
4	12905304	油水分离器支架	1	
5	12889482	备胎架总成	1	
6	A820101111494	连接弯板	1	
7	60023208	底盘	1	
8	A210110000341	螺栓M14×50GB5783 10.9级	17	
9	A210307000002	螺母M14GB6170 10级	17	
10	A210401000003	垫圈 14GB93	17	
11	A210405000002	垫圈14GB97.1	17	
12	12751368	拖挂板	2	
13	A210111000055	螺栓 M16×60GB5783 10.9级	20	
14	60201211	扎带固定座HUTAO-BHT375M φ 15.5	15	
15	60201212	扎带BHT375M 带宽7.6	15	
16	10221194	右吊挂	1	
17	10221178	吊挂支架	1	
18	10221255	左吊挂	1	
19	12751367	横梁组件	1	
20	13800398	主模块支架	1	
21	A210111000039	螺栓M12×35GB5783	2	
22	A210405000001	垫圈 12GB97.1	2	

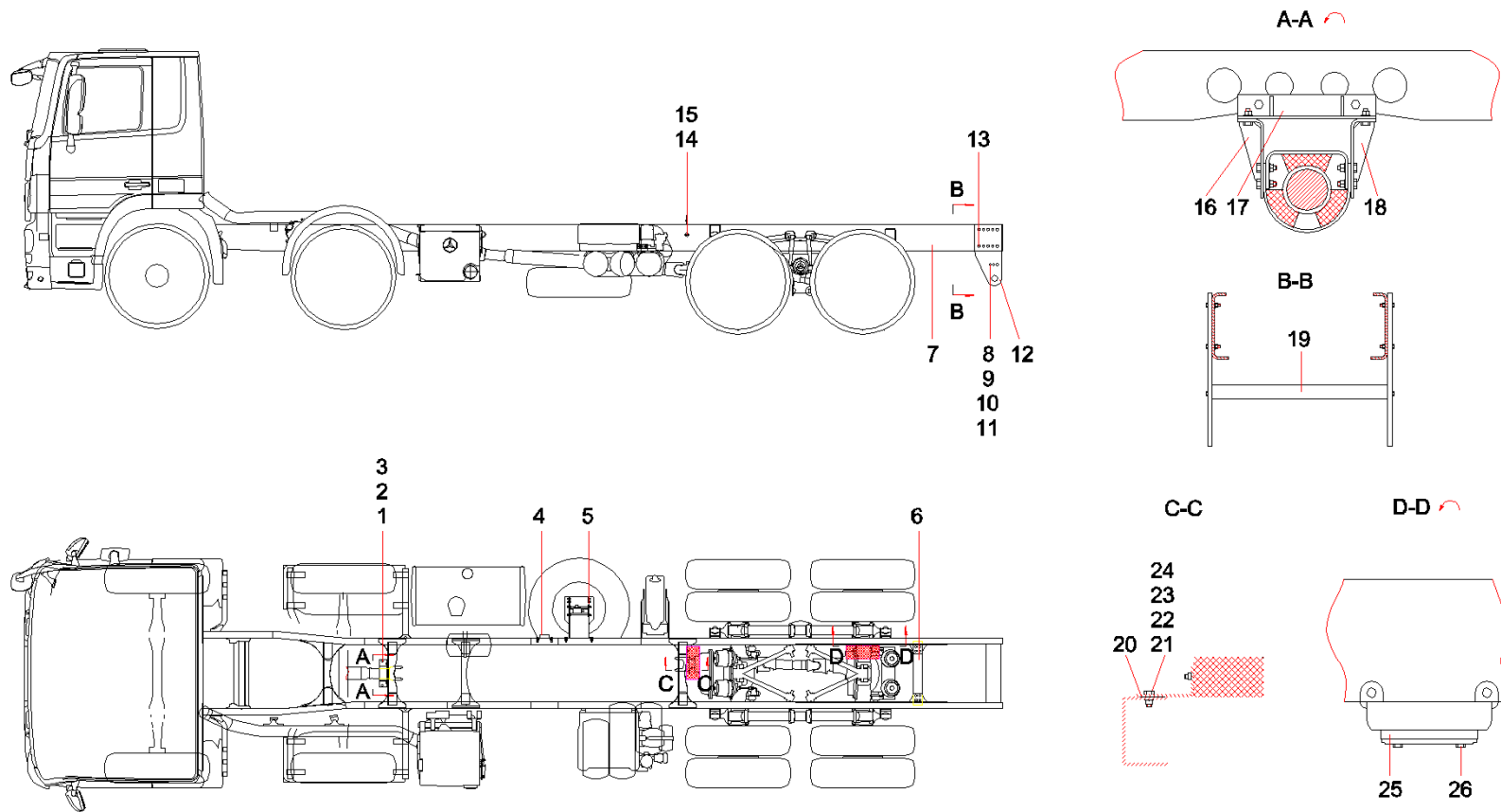



序号	代码	名称	数量	备注
23	A210401000002	垫圈 12GB93	2	
24	A210307000001	螺母 M12GB6170	2	
25	12791167	后桥限位垫板	4	
26	A210111000025	螺栓M10×35GB5783	8	

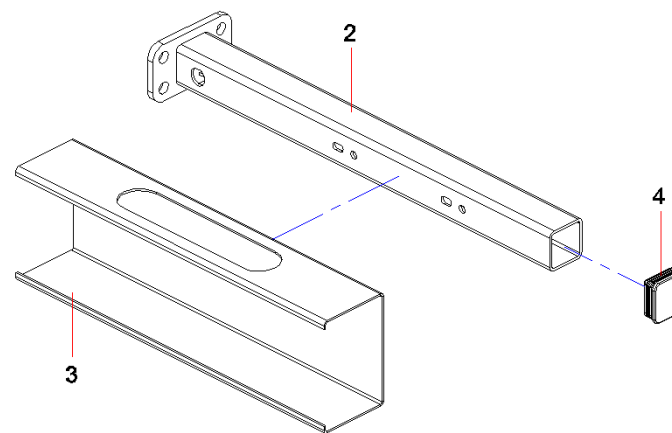
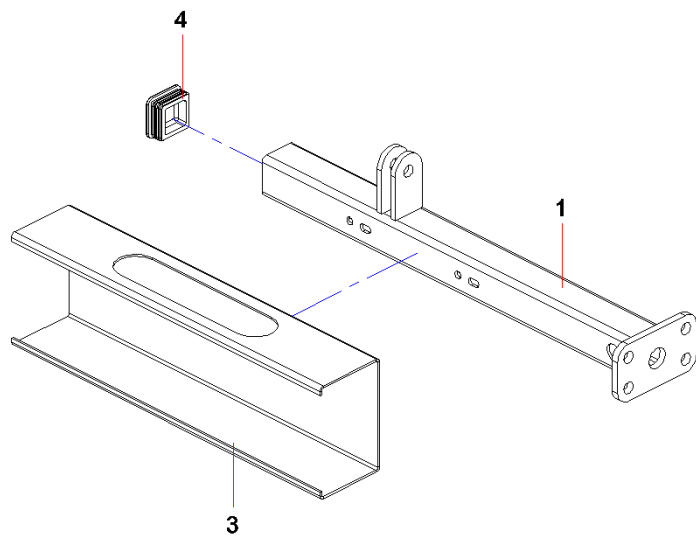

序号	代码	名称	数量	备注
1	11073825	左支撑杆	1	
2	11073823	右支撑杆	1	
3	11074677	尾灯盒	2	
4	11840956	堵盖	2	

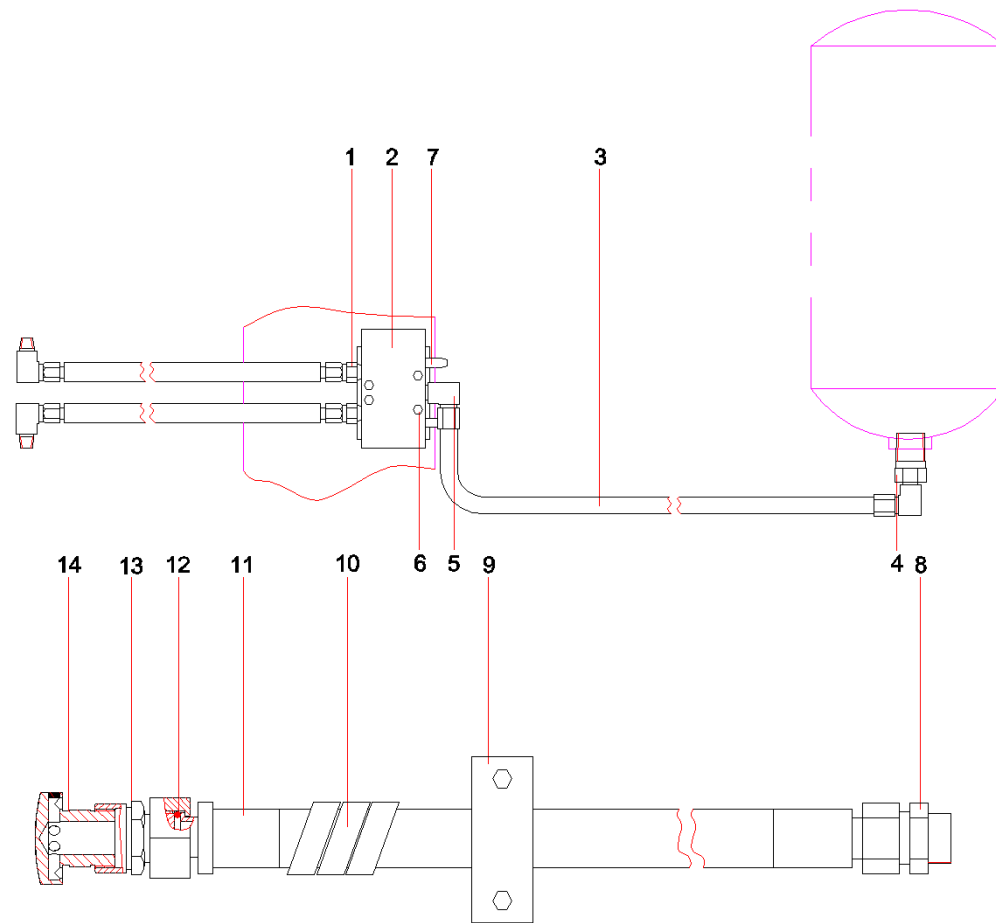

序号	代码	名称	数量	备注
1	60249876	气管接头	2	
2	60249874	气动方向阀	1	
3	13522668	阻燃气管	1	
4	A820205000597	接头	1	
5	60249877	L型气管接头	4	
6	A210210000028	螺钉M4×35GB818	4	
7	60249875	气阀消声器	2	
8	A820205001077	加油管接头	1	
9	B210851000056	单联管夹	1	
10	A230200000492	塑料护套	3	
11	A230103000285	胶管	1	
12	A210434000013	垫圈27JB982	2	
13	A820204000066	接头	1	
14	12204324	通气罩	1	

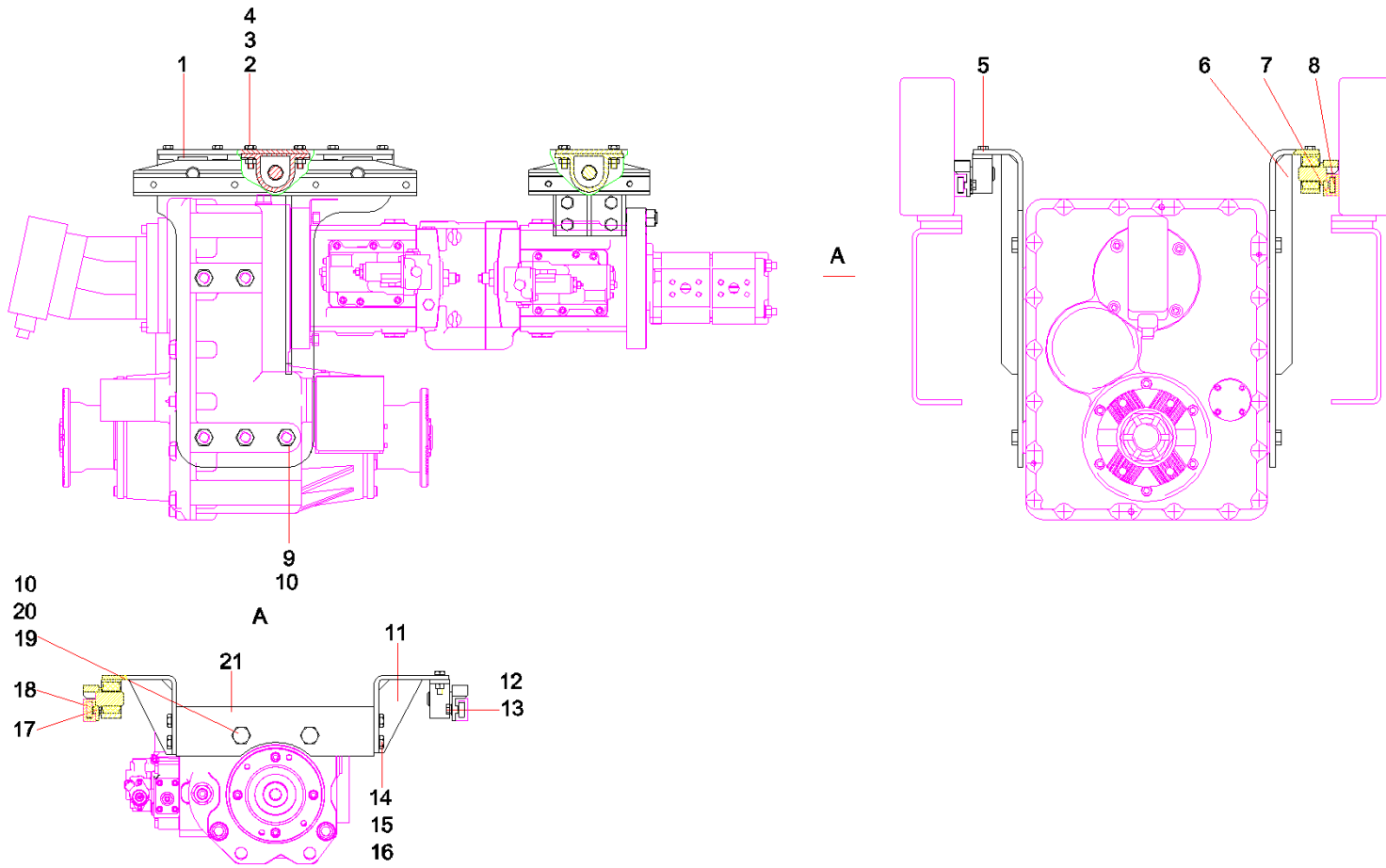

序号	代码	名称	数量	备注
1	60207169	橡胶座	8	
2	A210111000027	螺栓M10×40GB5783	16	
3	A210307000017	螺母 M10GB6170	16	
4	A210401000001	垫圈 10GB93	16	
5	13396351	右挂架	1	
6	13396259	左挂架	1	
7	12784103	托架总成	2	
8	12783786	导轨	2	
9	A210111000061	螺栓M20×55GB5783 10.9级	10	
10	A210405000008	垫圈 20GB97.1	12	
11	13715331	油泵支座	2	
12	23000158	螺栓GB5786	12	
13	A210405000001	垫圈 12GB97.1	12	
14	A210111000209	螺栓M14×45GB5783 10.9级	8	
15	A210307000025	螺母 M14GB6170	8	
16	A210401000003	垫圈 14GB93	8	
17	12784170	托架总成二	2	
18	12783818	导轨二	2	
19	A210110000201	螺栓M20×80GB5783 10.9级	2	
20	A210307000005	螺母 M20GB6170	2	
21	13715332	油泵中间挂架	1	





# 第7章 液压系统

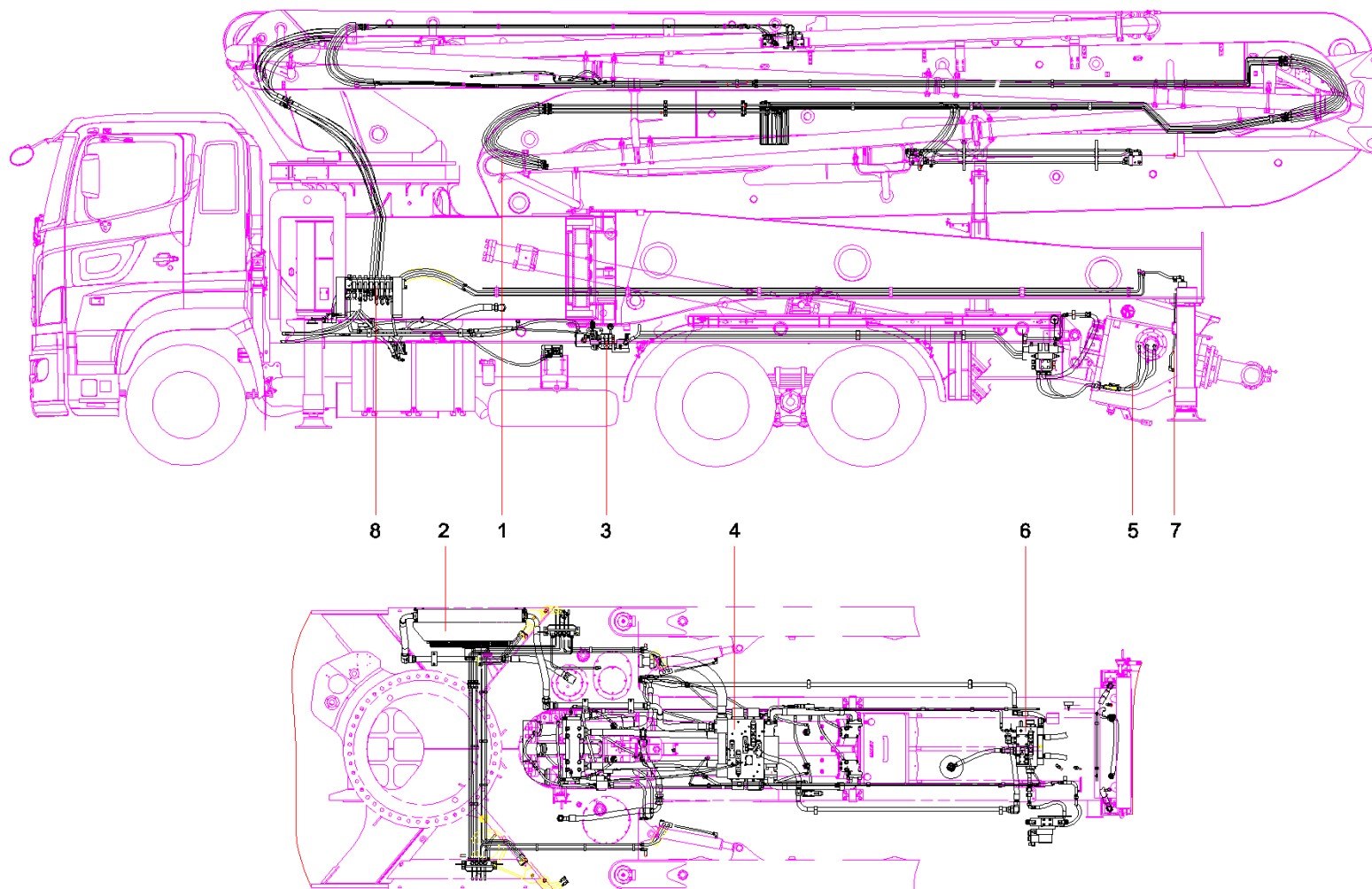

序号	代码	名称	数量	备注
1	13755538	臂架液压系统	1	
2	12826359	冷却系统	1	
3	13536027	水洗系统	1	
4	13755641	泵送液压系统	1	
5	13755620	搅拌液压系统	1	
6	13755549	摆缸液压系统	1	
7	13755628	支腿液压系统	1	
8	13755635	转塔液压管路	1	

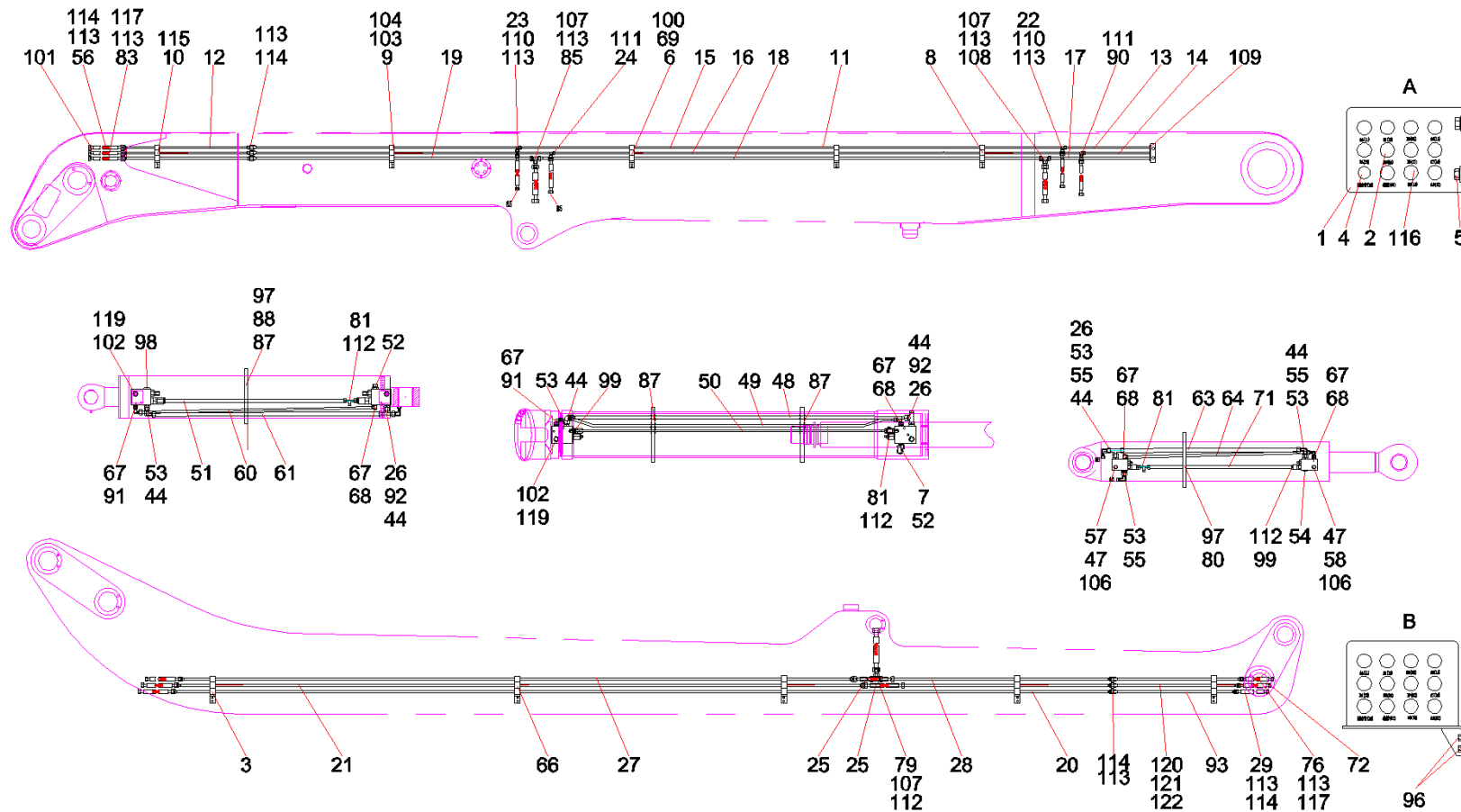

序号	代码	名称	数量	备注
1	11701409	12孔叠加配管接头板	1	
2	B210780000655	管接头	6	
3	13429863	三排管夹导轨	6	
4	B210780000115	管接头	1	
5	A210111000226	螺栓M16×25GB5783	2	
6	13430482	四排管夹导轨	5	
7	B210780001153	管接头	1	
8	A229900007235	螺钉(GB70.1) 12.9级	46	
9	A210204000182	螺钉M6×90(GB70.1)	14	
10	A210204000132	螺钉 M6×25GB70.1	8	
11	13589011	油管	6	
12	13589764	油管	6	
13	13589776	油管	1	
14	13590128	油管	1	
15	13590173	油管	1	
16	13590227	油管	1	
17	13590252	油管BCB46C8.6.1B.1.7A	1	
18	13590308	油管	1	
19	13590525	油管	1	
20	13592154	油管	4	
21	13592171	油管	2	
22	12922218	胶管	1	

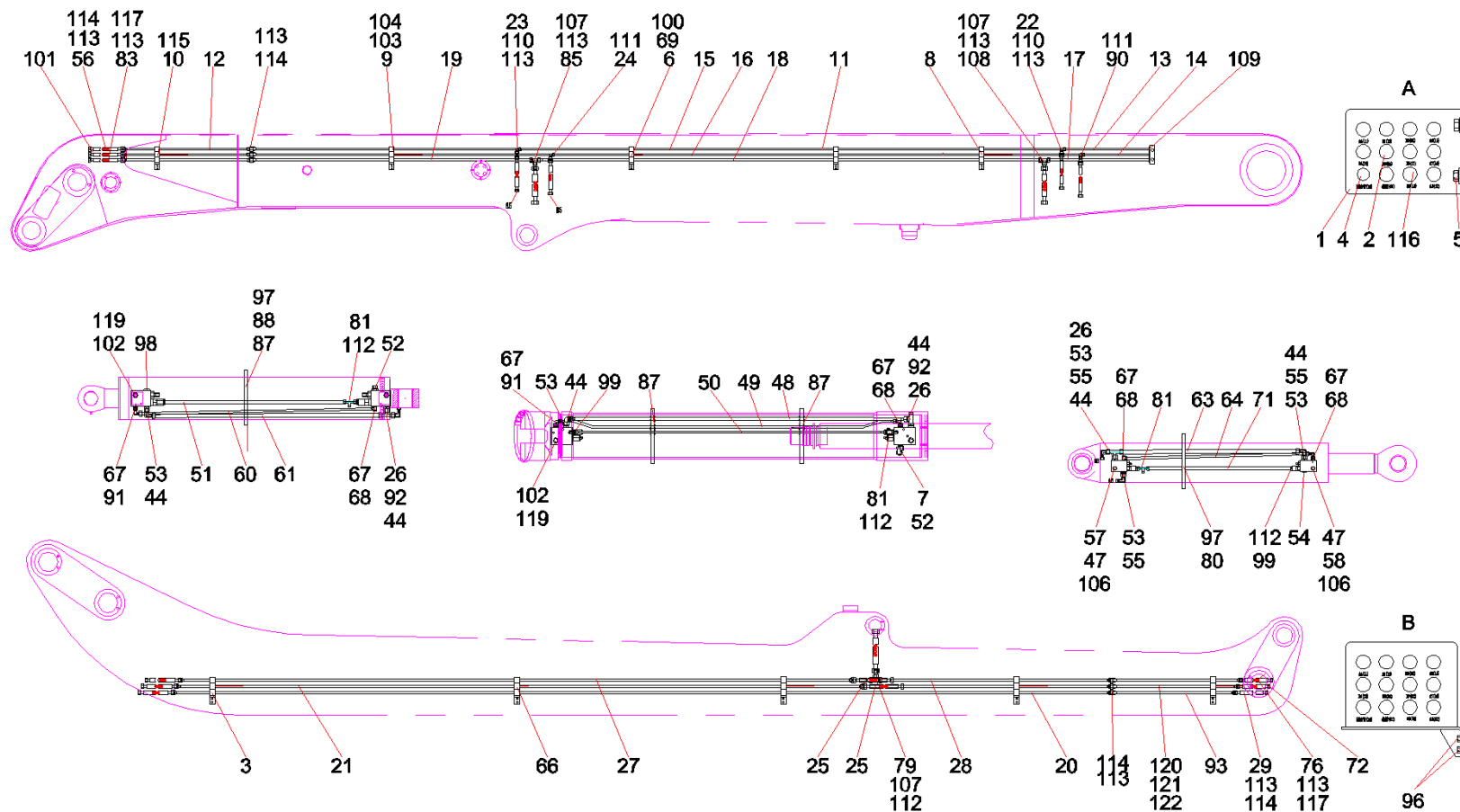

序号	代码	名称	数量	备注
23	12922284	胶管	1	
24	13424299	胶管0(ST)Q/SY1102	1	
25	13422269	胶管Y1102	2	
26	B210780000020	管接头	3	
27	13592193	油管	1	
28	13754994	油管	1	
29	13420848	胶管SY1102	4	
44	B210780000736	管接头	10	
47	60206576	平衡阀	6	
48	13597017	一号油缸油管	1	
49	13589965	一号油缸控制油管	1	
50	13588734	一号油缸泄油管	1	
51	13591140	二号油缸控制油管	1	
52	B210780000047	管接头	2	
53	A820205000223	端直通过接头	9	
54	B210399000002	螺塞	1	
55	B230101000375	O形圈	9	
56	13420850	胶管SY1102	6	
57	60061671	单向阻尼阀	1	
58	60061670	单向阻尼阀	5	
60	13588695	二号油缸控制油管	1	
61	13588705	油管	1	

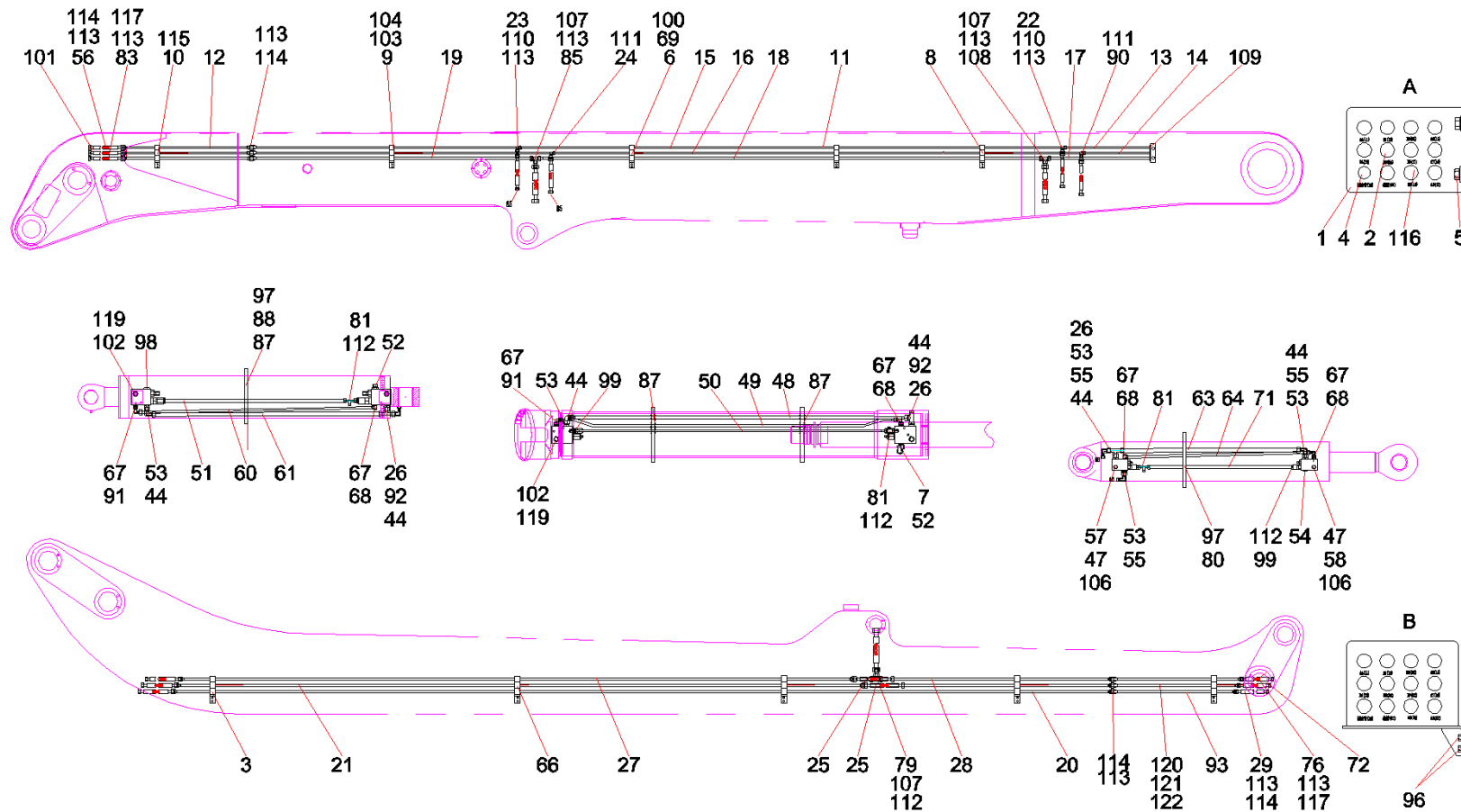



序号	代码	名称	数量	备注
63	13588736	三号油缸油管	1	
64	13588924	三号油缸泄油管	1	
66	60028239	管夹体	20	
67	B210780000024	直角组合接头	9	
68	B210780000037	管接头	5	
69	60014673	管夹体	12	
71	13588630	三号油缸油管	1	
72	60263265	胶管保护套9 1100 × 230 × 1.5( φ 73)	1	
76	B230103004711	胶管Q/SY1102	1	
79	60215697	胶管2SN10-DKOL-DKOL90-800(ST)Q/SY1102	1	
80	60196987	喉箍	1	
81	B210780000016	管接头	5	
83	B230103006925	胶管Q/SY11	1	
85	13054811	胶管(ST)Q/SY1102	1	
87	A210855000059	喉箍 φ 280- φ 305JB8870	3	
88	12638409	管夹	3	
90	13424300	胶管O(ST)Q/SY1102	1	
91	60186836	滤网接头	2	
92	60186837	滤网接头	2	
93	13754955	油管	1	
96	A210204000020	螺钉M12 × 25GB70.1	22	
97	12638380	管夹	9	

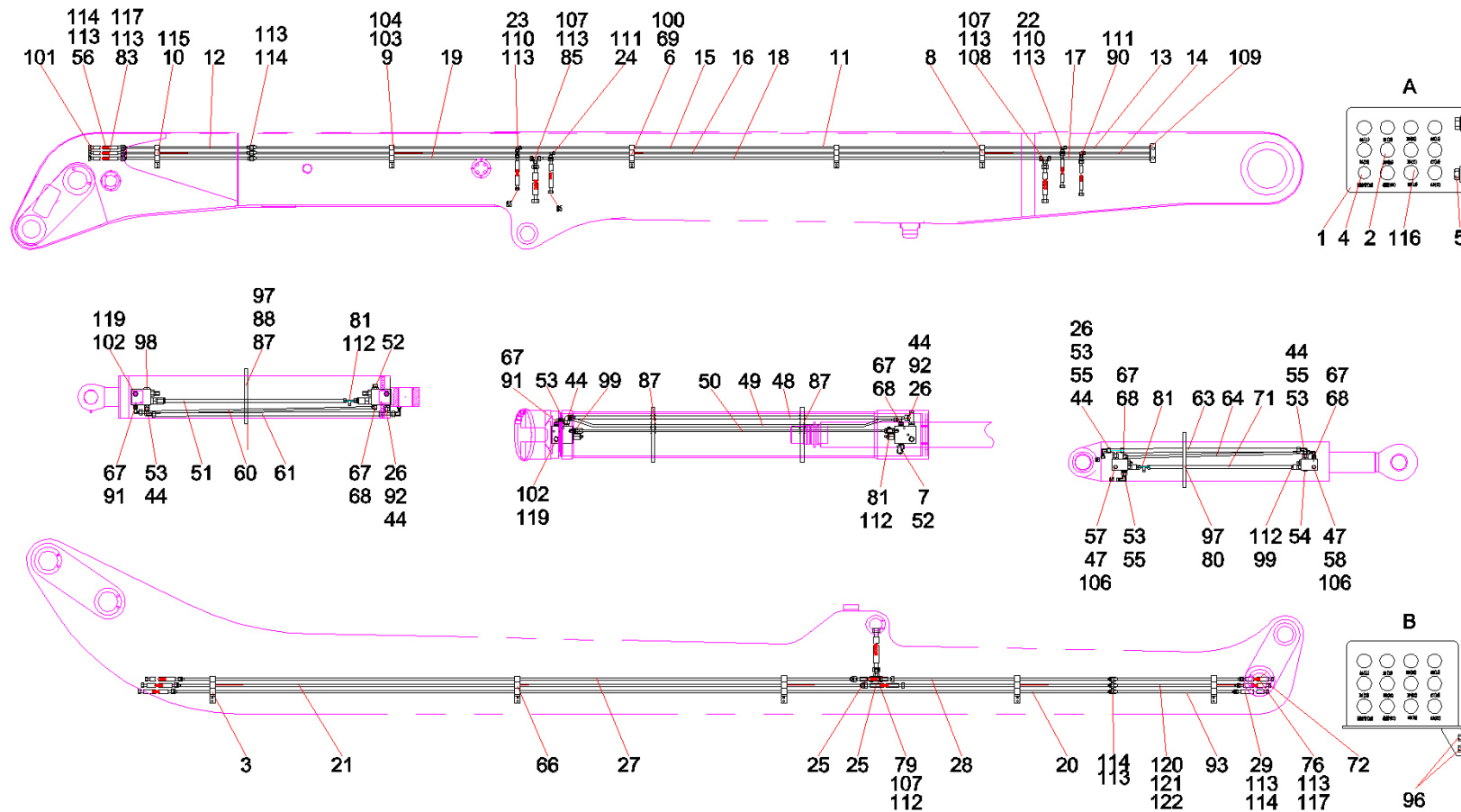

序号	代码	名称	数量	备注
98	B210780000799	螺塞	2	
99	B210780000180	管接头	10	
100	60014663	管夹焊接板	31	
101	60263259	胶管保护套3 1800 × 500 × 2(φ 160)	1	
102	60100785	平衡阀	4	
103	60253601	单联管夹	77	
104	60253606	管夹盖板	29	
106	60257687	O形圈	12	
107	B210780000118	管接头	3	
108	60028228	胶管	1	
109	60101726	对接式变径接头REDSM30-SM24	4	
110	21027059	直通变径接头GRSM24-SM30	2	
111	B210780000122	直角接头WSM24	2	
112	60195076	FSR密封圈15 × 12 × 6	26	
113	60195077	FSR密封圈	96	
114	B210780001185	管接头	43	
115	60193368	单联管夹	10	
116	B210780000996	管接头	4	
117	12782345	直通过接头	9	
119	60257685	O形圈28.24 × 2.62AS568-122 氟橡胶	8	
120	13754957	油管	1	
121	13754959	油管	1	

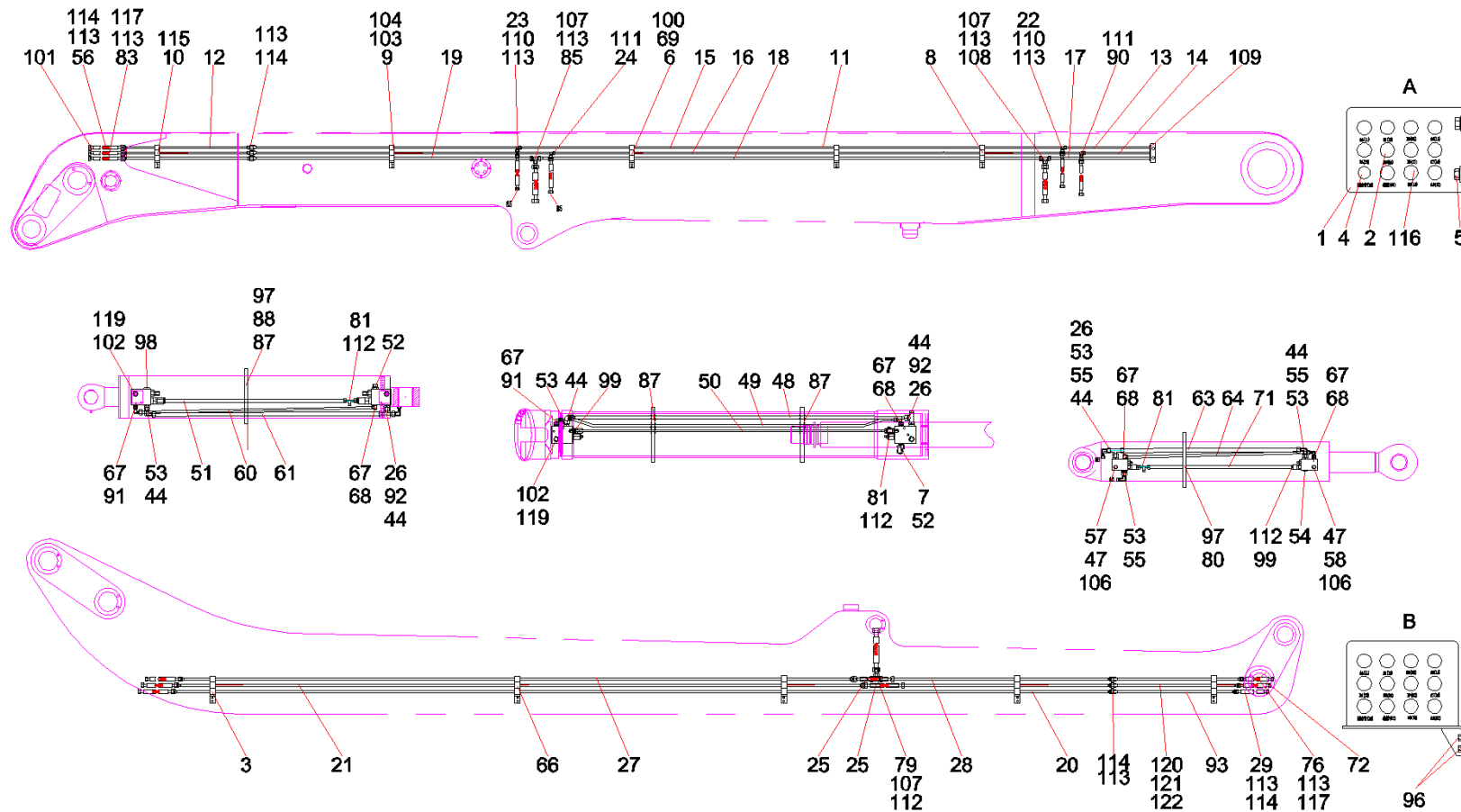

序号	代码	名称	数量	备注
122	13754963	油管	1	

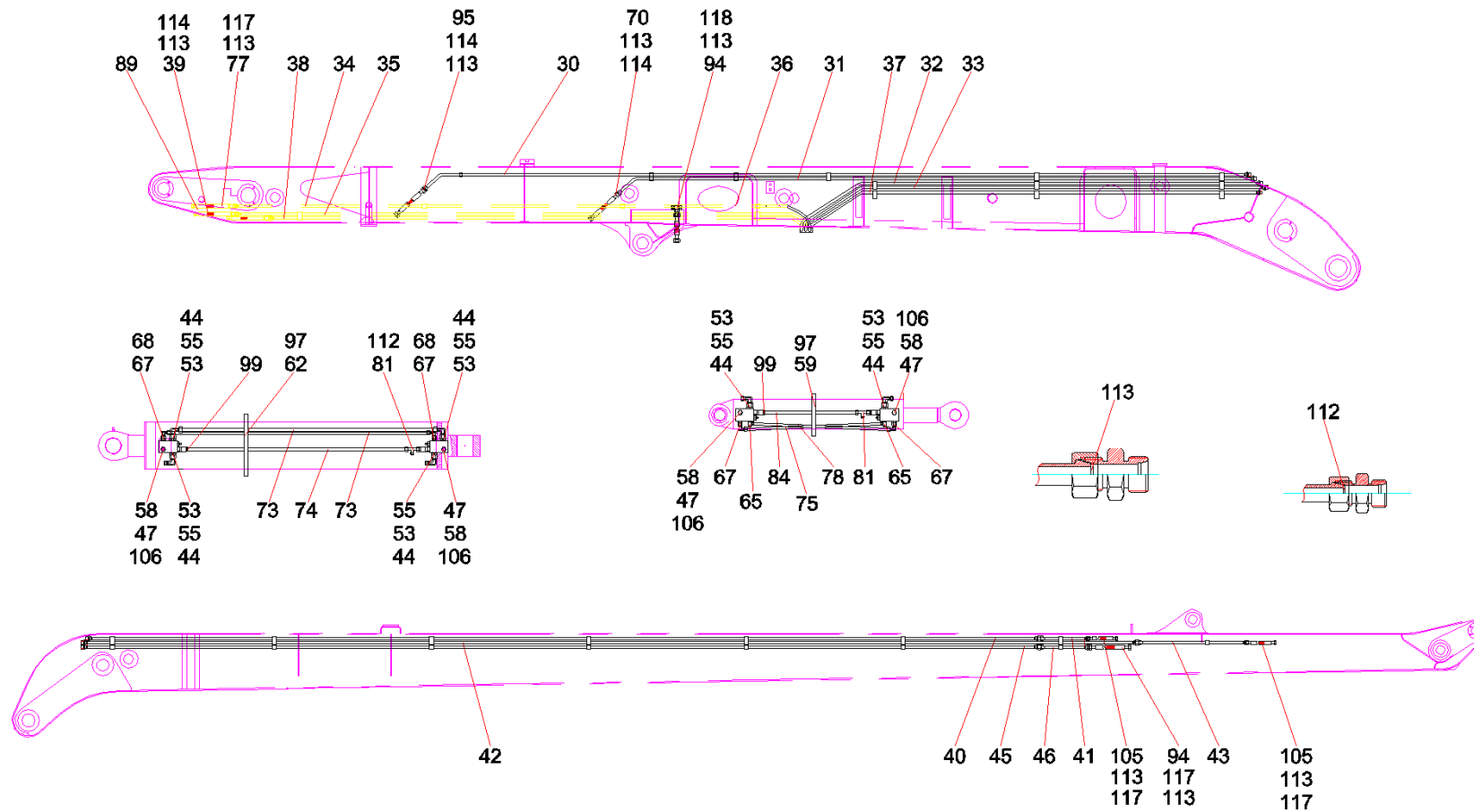

序号	代码	名称	数量	备注
30	13592196	油管	1	
31	13592231	油管	1	
32	13594937	油管	1	
33	13594981	油管	1	
34	13595032	油管	1	
35	13595779	油管	1	
36	13596981	油管	1	
37	13588700	油管	1	
38	13588718	油管	1	
39	13420846	胶管SY1102	2	
40	13592245	油管BCB46C8.6.1B.4.1A	1	
41	13595027	油管BCB46C8.6.1B.4.2A	1	
42	13595046	油管BCB46C8.6.1B.4.3A	1	
43	13595084	油管BCB46C8.6.1B.4.4A	1	
44	B210780000736	管接头	10	
45	13597026	油管BCB46C8.6.1B.4.5A	1	
46	13597048	油管BCB46C8.6.1B.4.6A	1	
47	60206576	平衡阀	6	
53	A820205000223	端直连接头	9	
55	B230101000375	O形圈	9	
58	60061670	单向阻尼阀	5	
59	60009600	喉箍	1	

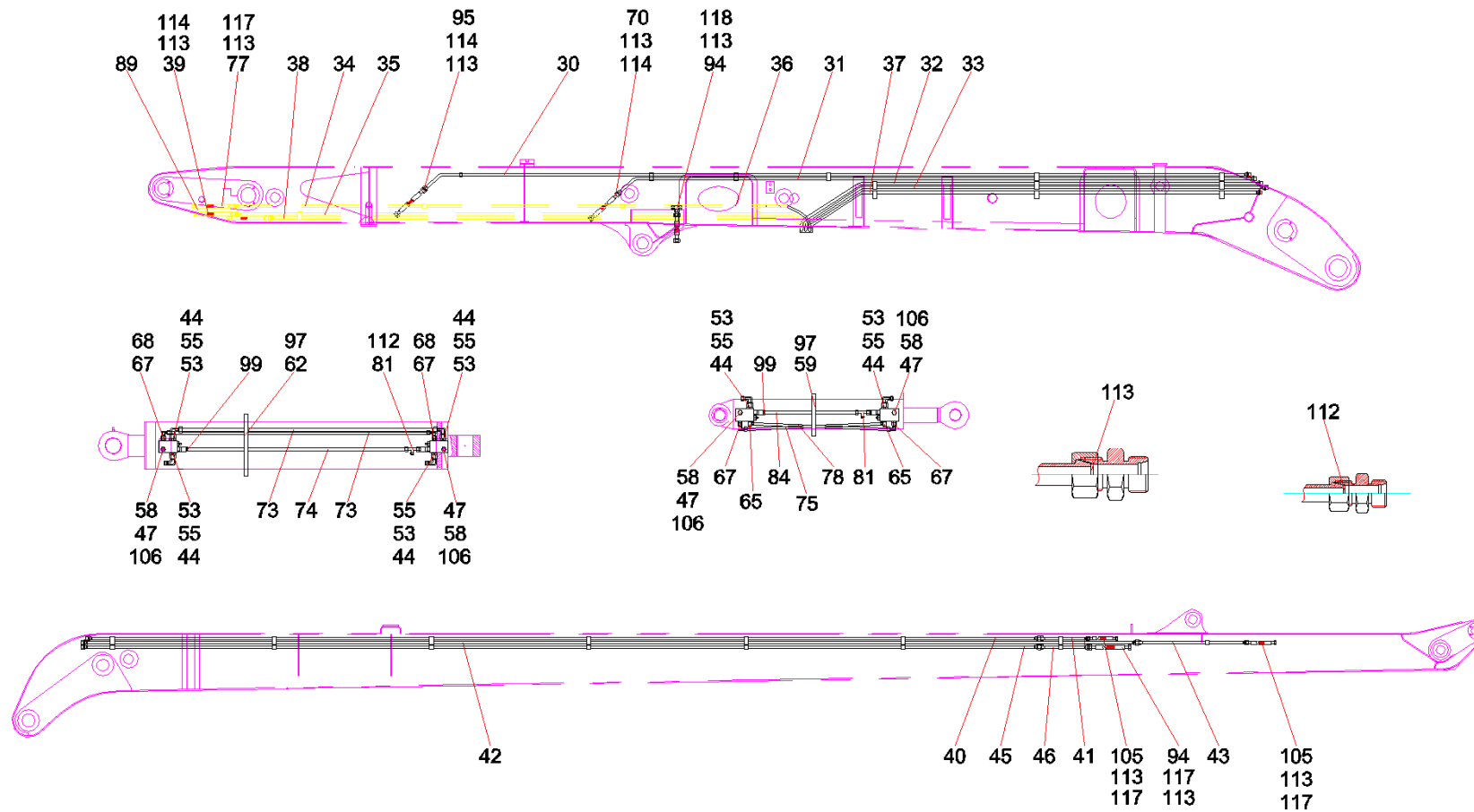



序号	代码	名称	数量	备注
62	A210855000058	喉箍 $\phi 205 - \phi 230$ JB8870	1	
65	B210780000099	管接头	7	
67	B210780000024	直角组合接头	9	
68	B210780000037	管接头	5	
70	13804894	胶管SY1102	1	
73	13592162	四号油缸油管	2	
74	13590044	四号油缸泄油管	1	
75	13591127	五号油缸油管	1	
77	B230103000316	胶管	1	
78	13591117	五号油缸油管	1	
81	B210780000016	管接头	5	
84	13590119	五号油缸泄油管	1	
89	60263261	胶管保护套5 1400 × 450 × 2( $\phi 143$ )	1	
94	B230103004472	胶管	2	
95	13419438	胶管SY1102	1	
97	12638380	管夹	9	
99	B210780000180	管接头	10	
105	B230103000093	胶管	2	
106	60257687	O形圈	12	
112	60195076	FSR密封圈15 × 12 × 6	26	
113	60195077	FSR密封圈	96	
114	B210780001185	管接头	43	

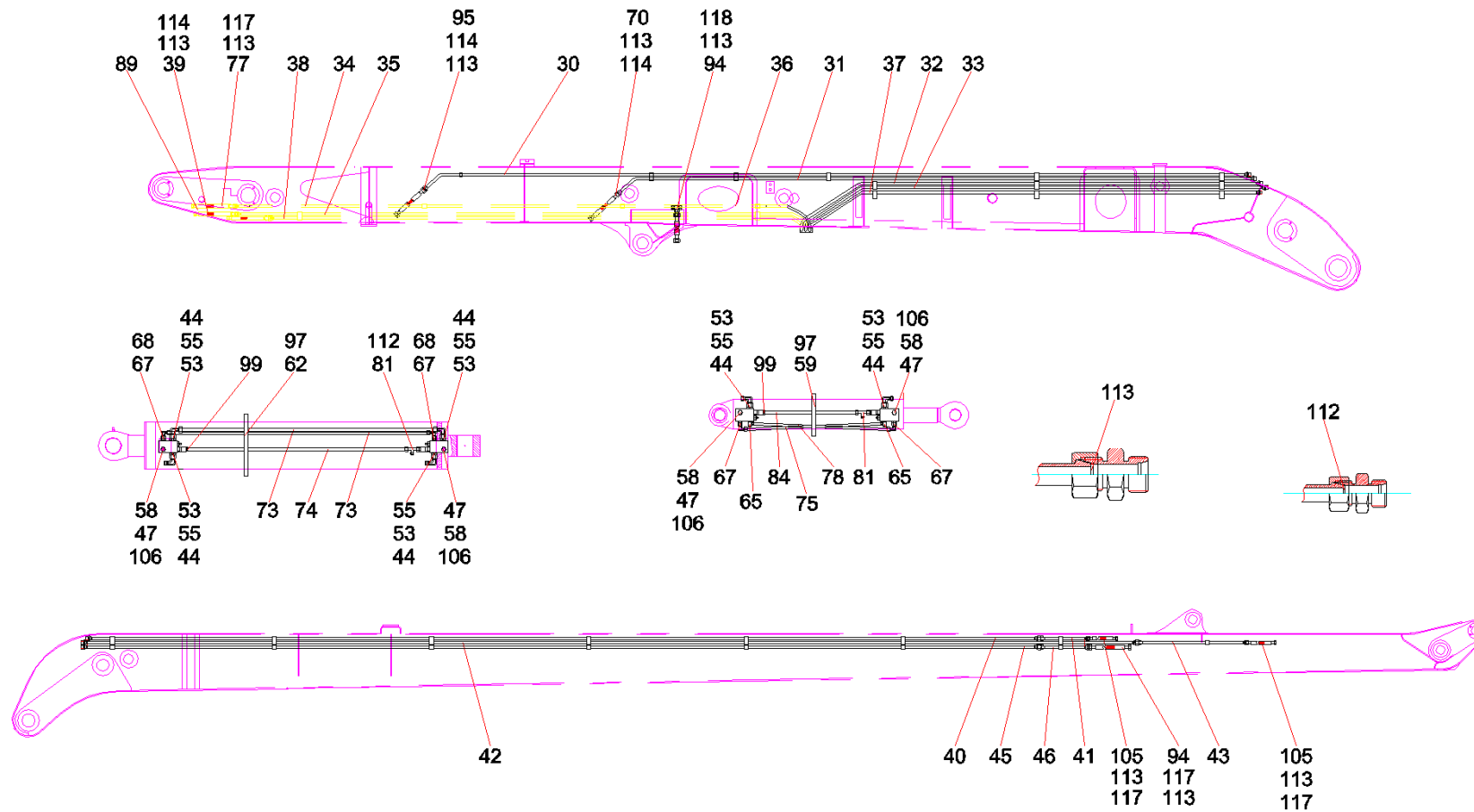

序号	代码	名称	数量	备注
117	12782345	直通接头	9	
118	60208876	三通变径接头TRSM24-SM18-SM24	1	

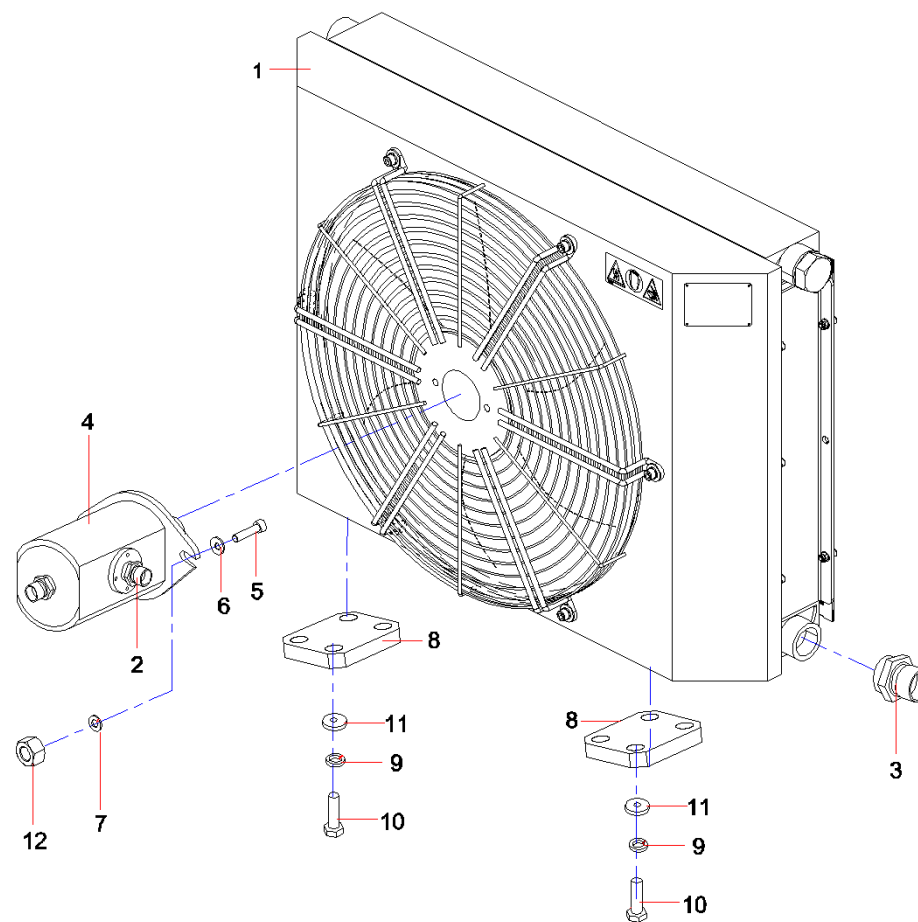

序号	代码	名称	数量	备注
1	60199801	散热器	1	
2	B210780000131	管接头	2	
3	B210780000200	管接头	2	
4	60214753	齿轮马达	1	
5	A210204000184	螺钉M8×35GB70.1	2	
6	A210405000007	垫圈 8GB97.1	4	
7	A210401000017	垫圈 8GB93	4	
8	12302980	垫板	2	
9	A210401000001	垫圈 10GB93	8	
10	A210111000297	螺栓M10×70GB5783 10.9级	8	
11	A210405000011	垫圈 10GB97.1	8	
12	A210314000008	螺母M8GB6184	2	

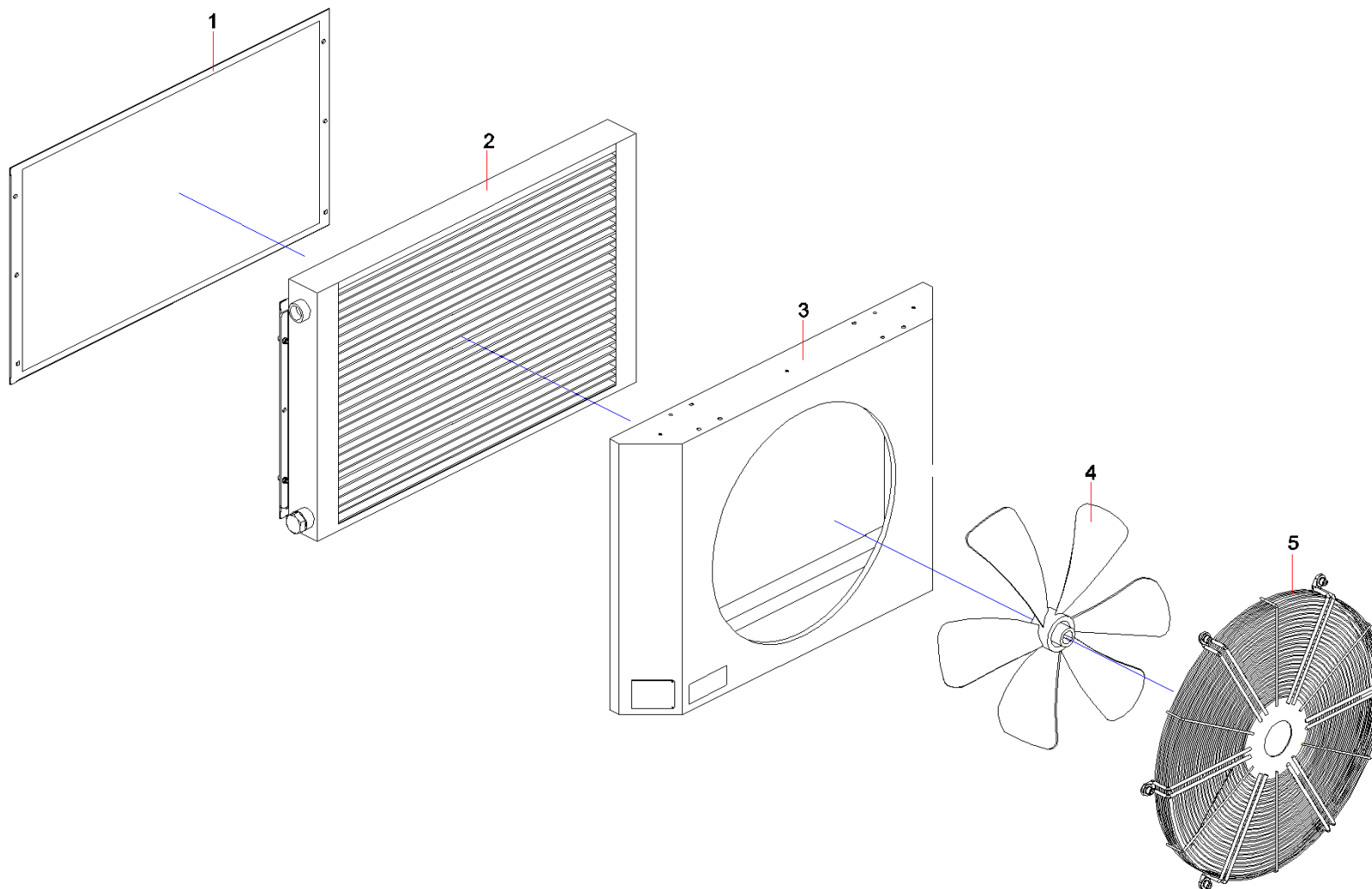

序号	代码	名称	数量	备注
1	60222767	保护罩	1	
2	60222768	冷却板	1	
3	60222769	风冷器壳体	1	
4	60222770	风冷器叶片	1	
5	60222771	风扇网罩	1	

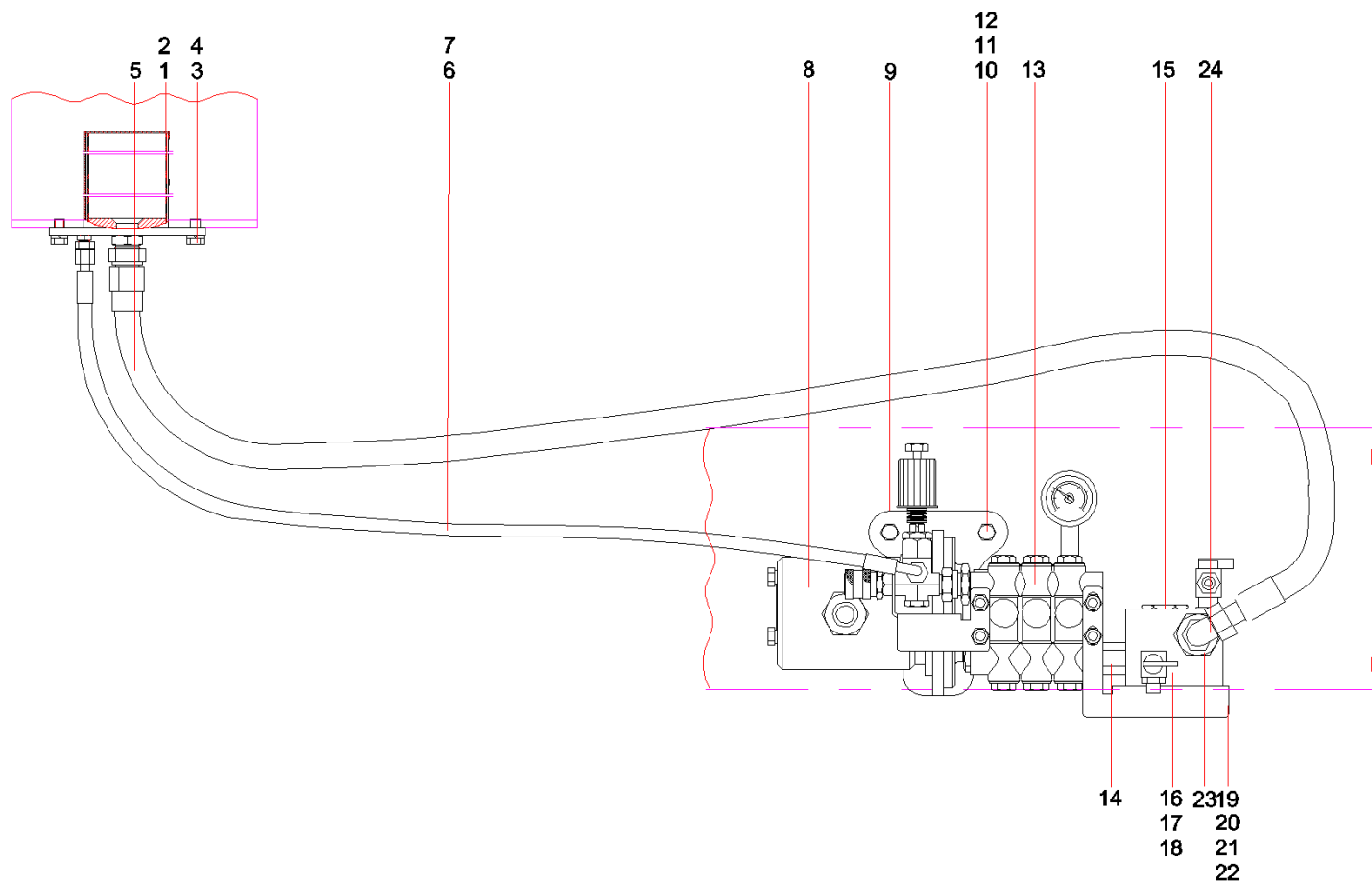



序号	代码	名称	数量	备注
1	11352544	过滤器(三)	1	
2	A210608000307	O形圈	1	
3	A210111000011	螺栓 M10 × 20GB5783	4	
4	A210401000001	垫圈 10GB93	4	
5	B230103007878	胶管	1	
6	B230103004202	胶管	1	
7	B210780000636	管接头	1	
8	60185393	齿轮马达	1	
9	12826898	支架	1	
10	A210110000341	螺栓M14 × 50GB5783 10.9级	2	
11	A210307000025	螺母 M14GB6170	2	
12	A210401000003	垫圈 14GB93	2	
13	A220302000023	水泵	1	
14	12498681	过渡接头	1	
15	12495394	过渡接头	1	
16	12490805	过渡阀块	1	
17	12495395	堵头	1	
18	60189121	球阀	2	
19	12499420	固定架	1	
20	A210204000146	螺钉 M8 × 16GB70.1	4	
21	A210405000007	垫圈 8GB97.1	4	
22	A210401000017	垫圈 8GB93	4	

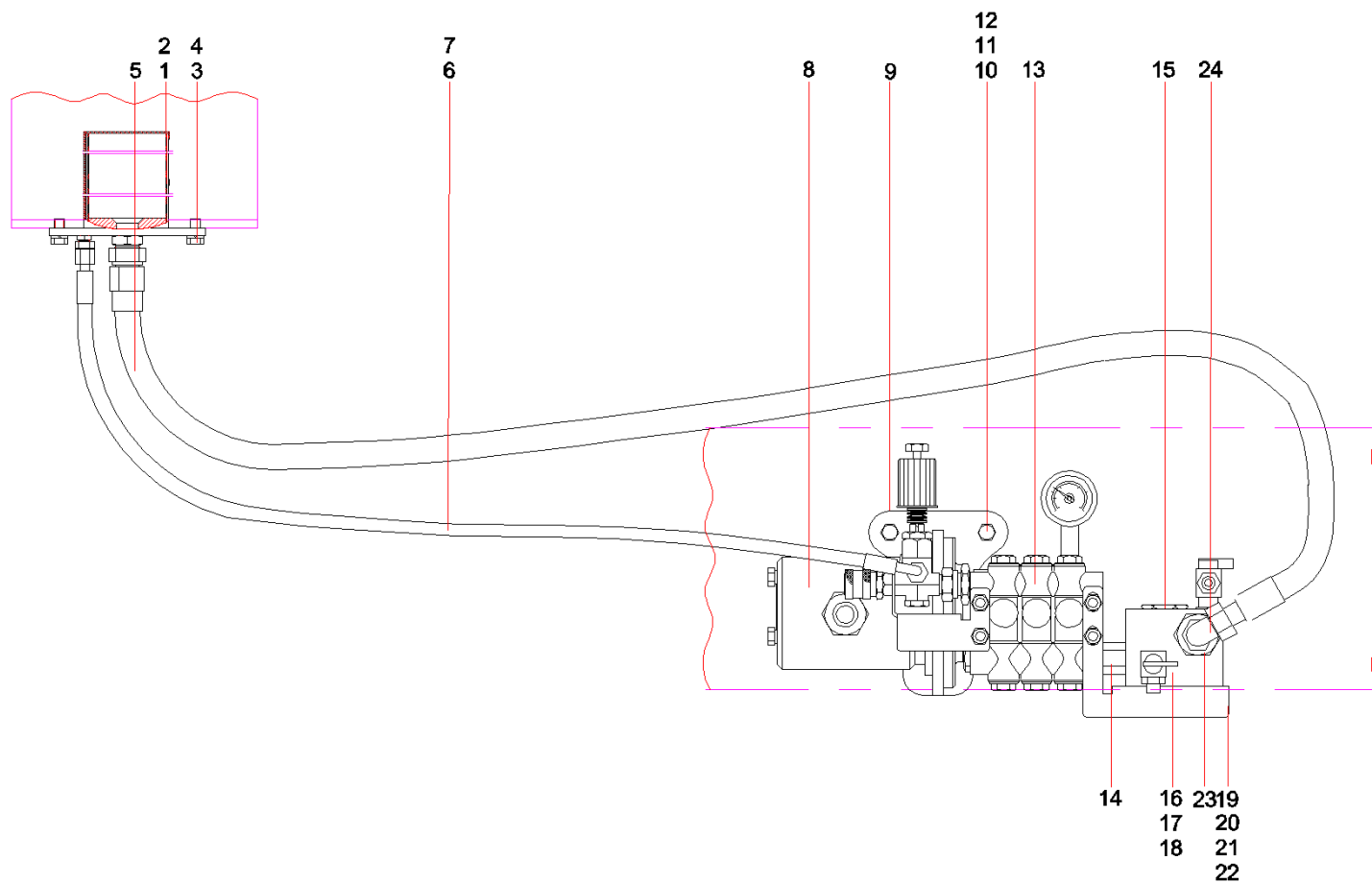

序号	代码	名称	数量	备注
23	A820205000198	马达进出接头体	1	
24	B210780001310	管接头	1	

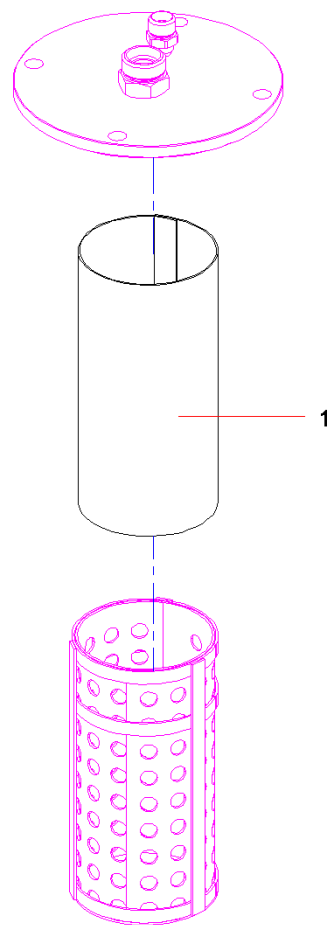

序号	代码	名称	数量	备注
1	A829900002898	网	1	

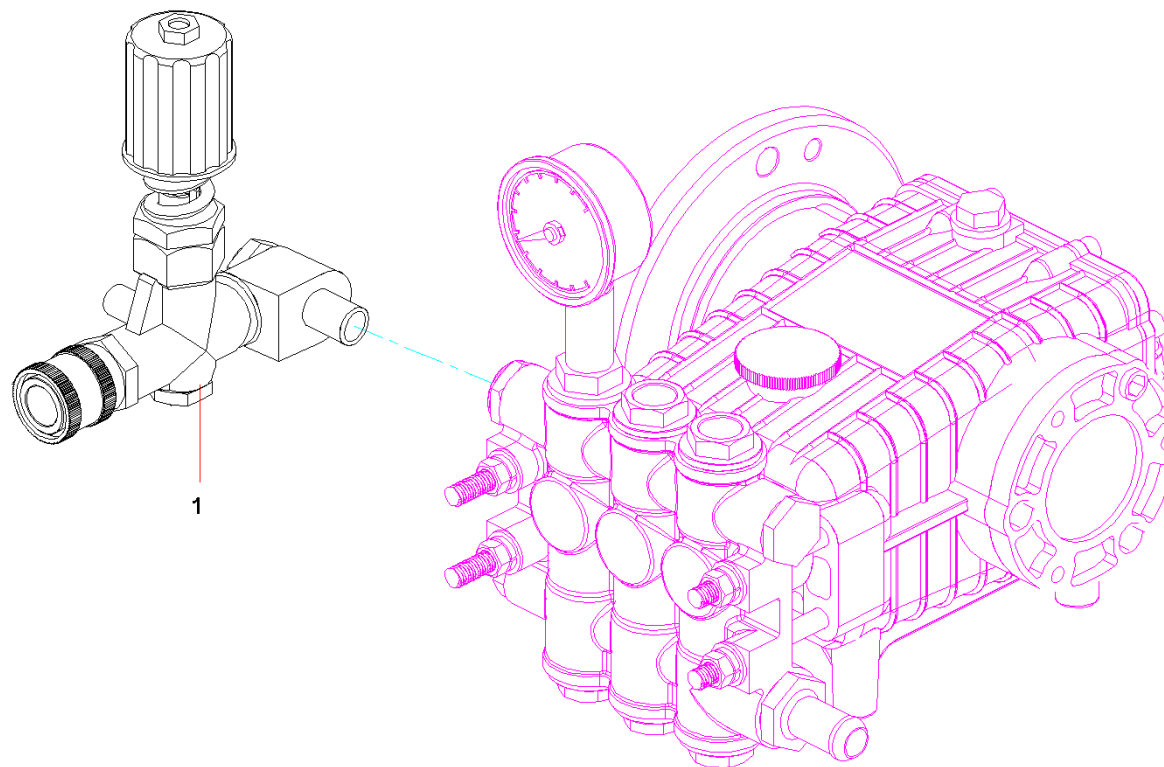

序号	代码	名称	数量	备注
1	60229063	调压阀总成	1	

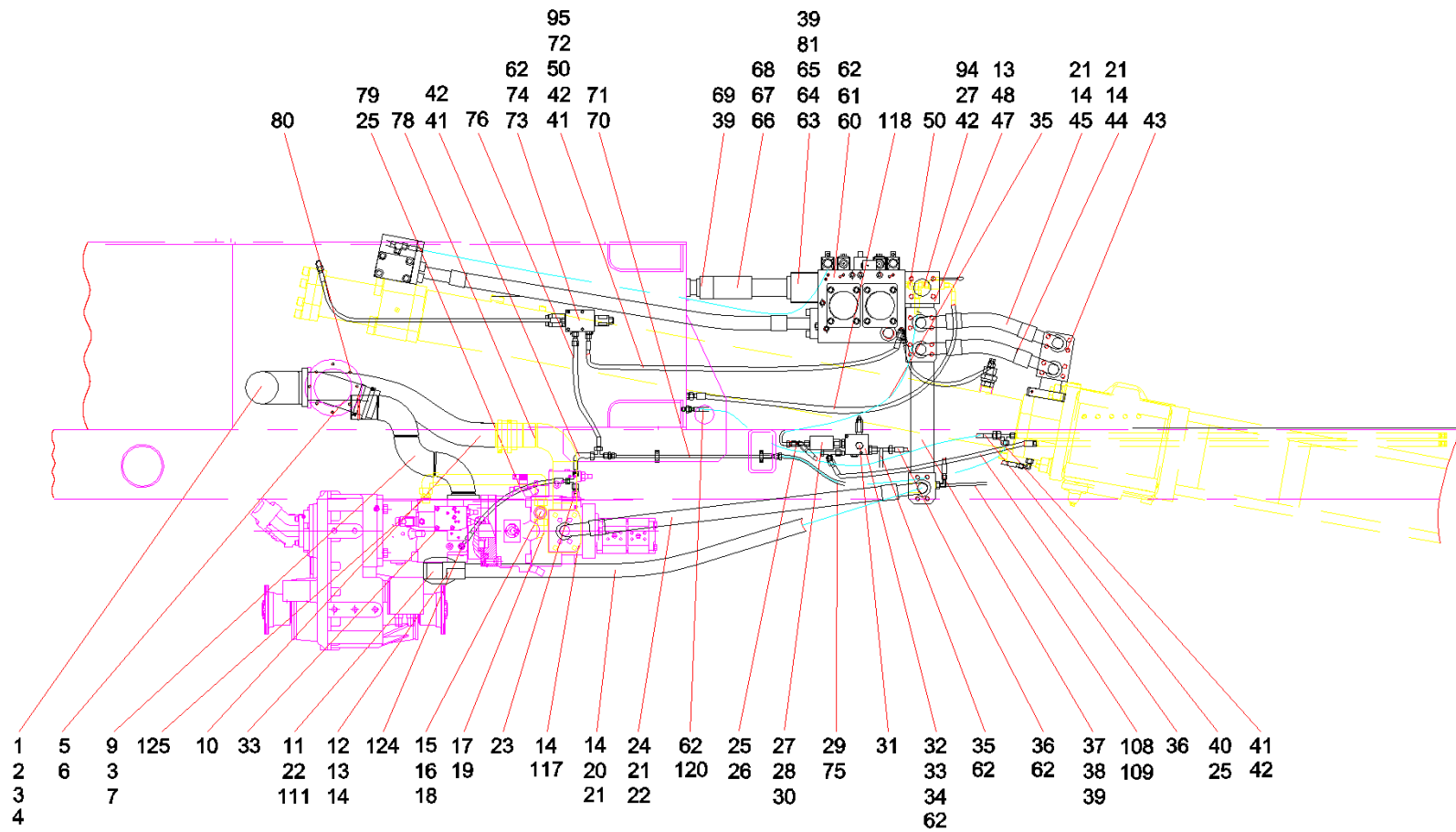



序号	代码	名称	数量	备注
1	12827522	主吸油管	1	
2	A210609000275	O形圈118×5.3GB3452.1	1	
3	A210204000203	螺钉M16×40GB70.1 10.9级	8	
4	A210401000004	垫圈16GB93	28	
5	10746630	φ89×400吸油胶管	1	
6	A229900001659	T型抱箍	8	
7	12827514	主泵进油钢管	1	
9	A210608000319	O形圈100×5.3GB3452.1	2	
10	10932914	φ89×220吸油胶管	1	
11	A820205001923	螺塞	3	
12	12849414	油泵出口法兰	1	
13	A210204000232	螺钉M16×45GB70.1 10.9级	8	
14	B230101000348	O形圈	17	
15	B210780000052	管接头	2	
16	B210780001225	管接头	1	
17	B210780000838	管接头	2	
18	B230103000410	胶管	1	
19	60017833	胶管	1	
20	60113038	胶管4SH40-SFS90-1900-V0(ST)Q/SY1102	1	
21	B210780000005	对开法兰	32	
22	21005036	螺钉M16×50GB70.1 10.9级	32	
23	A820205001372	接头体	1	

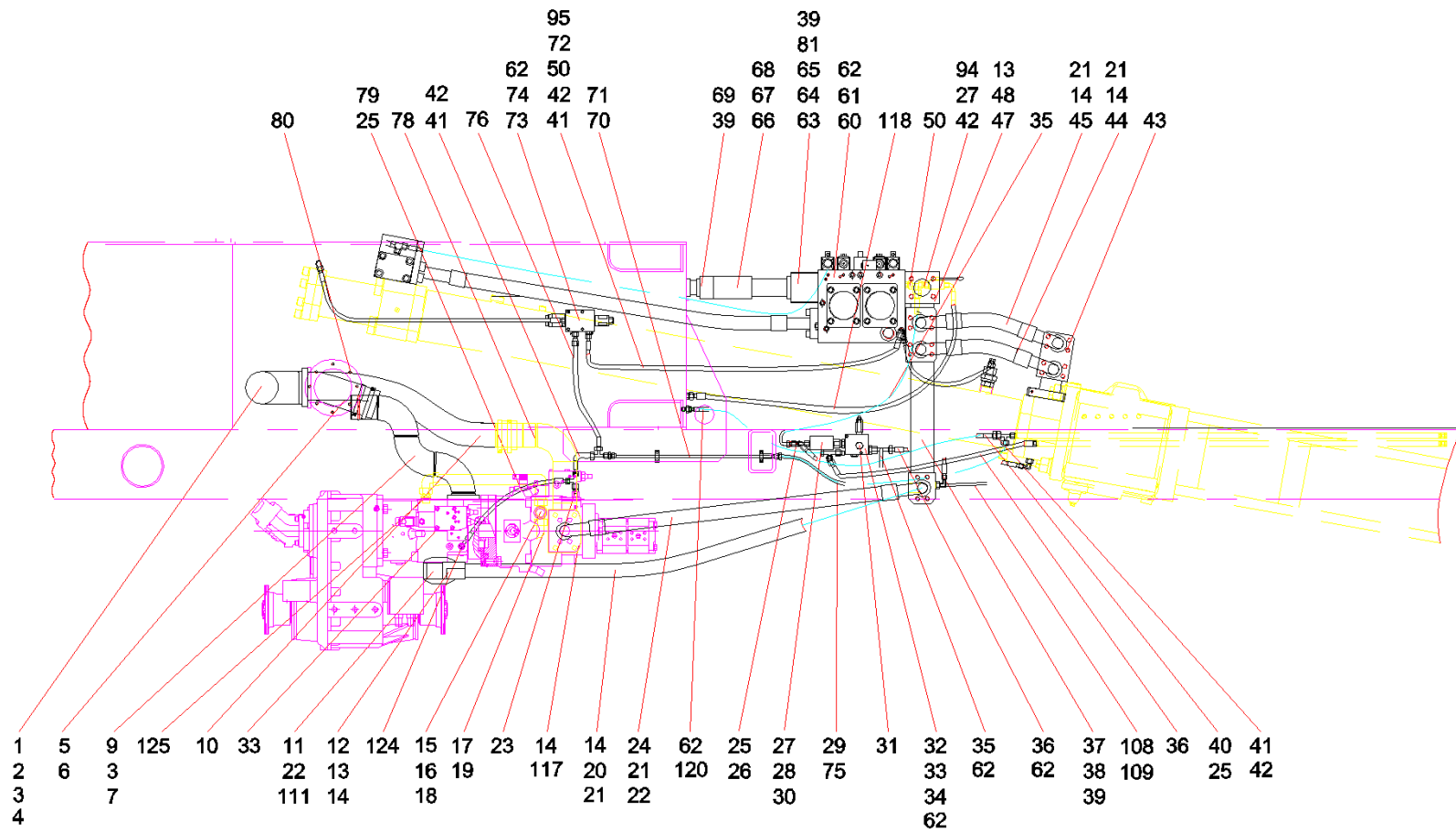

序号	代码	名称	数量	备注
24	13646956	胶管OQ/SY1102	1	
25	B210780000015	管接头	8	
26	60185722	滤网接头	2	
27	A220401000753	球阀	2	
28	B210780000012	管接头	1	
29	60101298	胶管	1	
30	A229900002434	直通接头	2	
31	11036715	防水阀排污管	1	
32	60056959	防水阀	1	
34	A210204000138	螺钉M6×55GB70.1	2	
35	B230103000478	胶管	2	
36	B230103000472	胶管	2	
37	13053606	主阀进油钢管	1	
38	60118458	螺钉M22×150(GB70.1) 10.9级	6	
39	A210609000387	O形圈69×3.55GB3452.1 氟橡胶	12	
40	B230103000468	胶管	1	
41	B210780000683	管接头	3	
42	B210780000016	管接头	3	
43	A210204000312	螺钉M16×55GB70.1 10.9级	16	
44	12922969	胶管	2	
45	12922946	胶管	2	
47	11706283	进油法兰盖板	1	

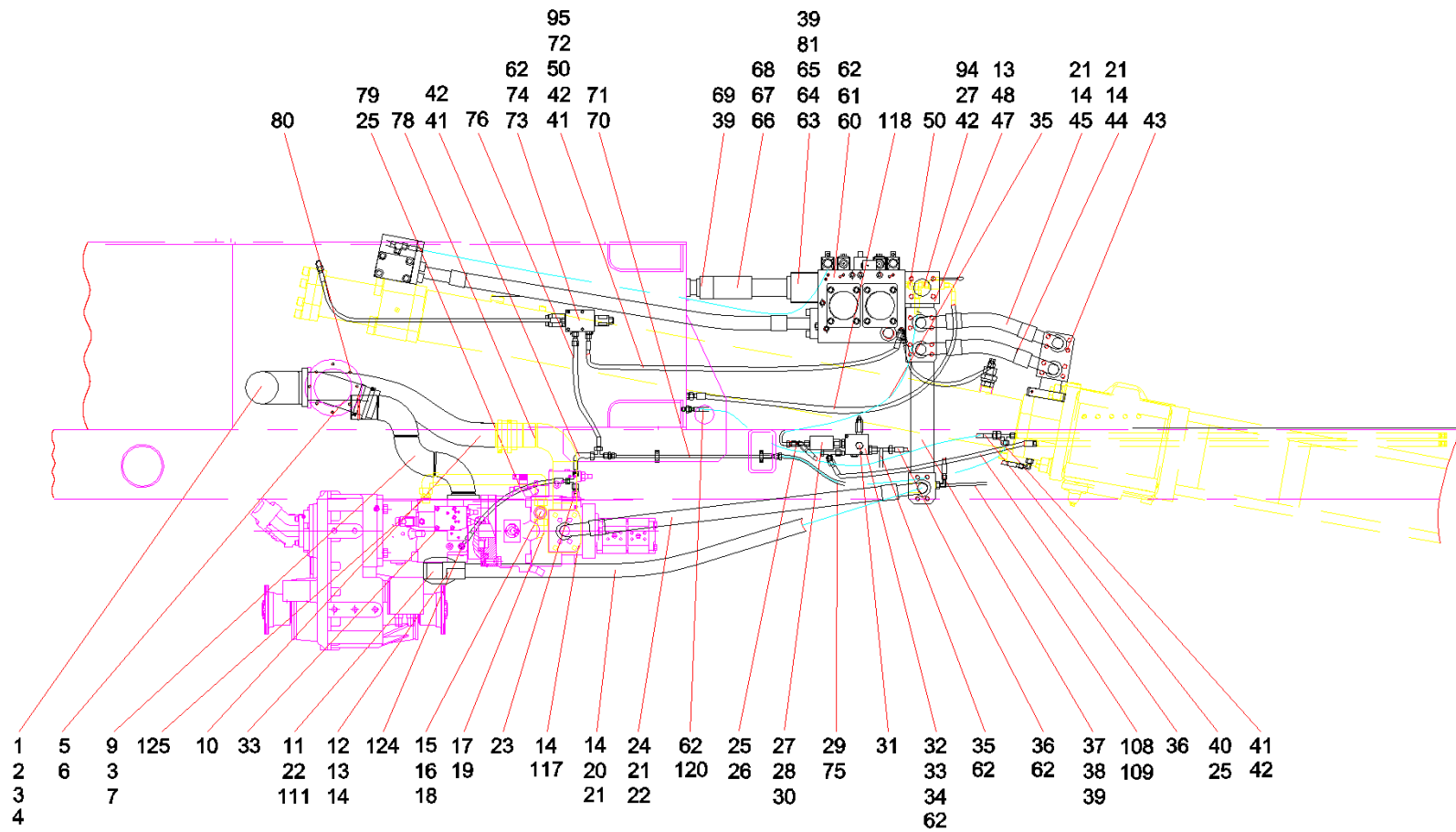

序号	代码	名称	数量	备注
48	A210609000203	O形圈60×3.55GB3452.1 氟橡胶	1	
50	B210780000232	管接头	2	
60	12631931	主阀组	1	
61	A210204000158	螺钉M16×30GB70.1	4	
62	B210780000036	管接头	18	
63	A210204000464	螺钉M12×90GB70.1 10.9级	12	
64	12877210	主阀回油法兰	1	
65	A210401000002	垫圈 12GB93	22	
66	13646370	胶管SY1102	1	
67	A210204000206	螺钉M12×35GB70.1 10.9级	4	
68	60024155	对开法兰	4	
69	A210204000338	螺钉M12×40GB70.1 10.9级	4	
70	13755245	油管	1	
71	60014673	管夹体	2	
72	21030636	胶管	1	
73	A210204000141	螺钉M6×70(GB70.1)	4	
74	13301600	油缸控制阀组	1	
75	B210780000636	管接头	7	
76	B230103000084	胶管	1	
78	12827518	主泵进油钢管	1	
79	B230103000122	胶管	1	
80	A210204000337	螺钉M12×30GB70.1 10.9级	10	

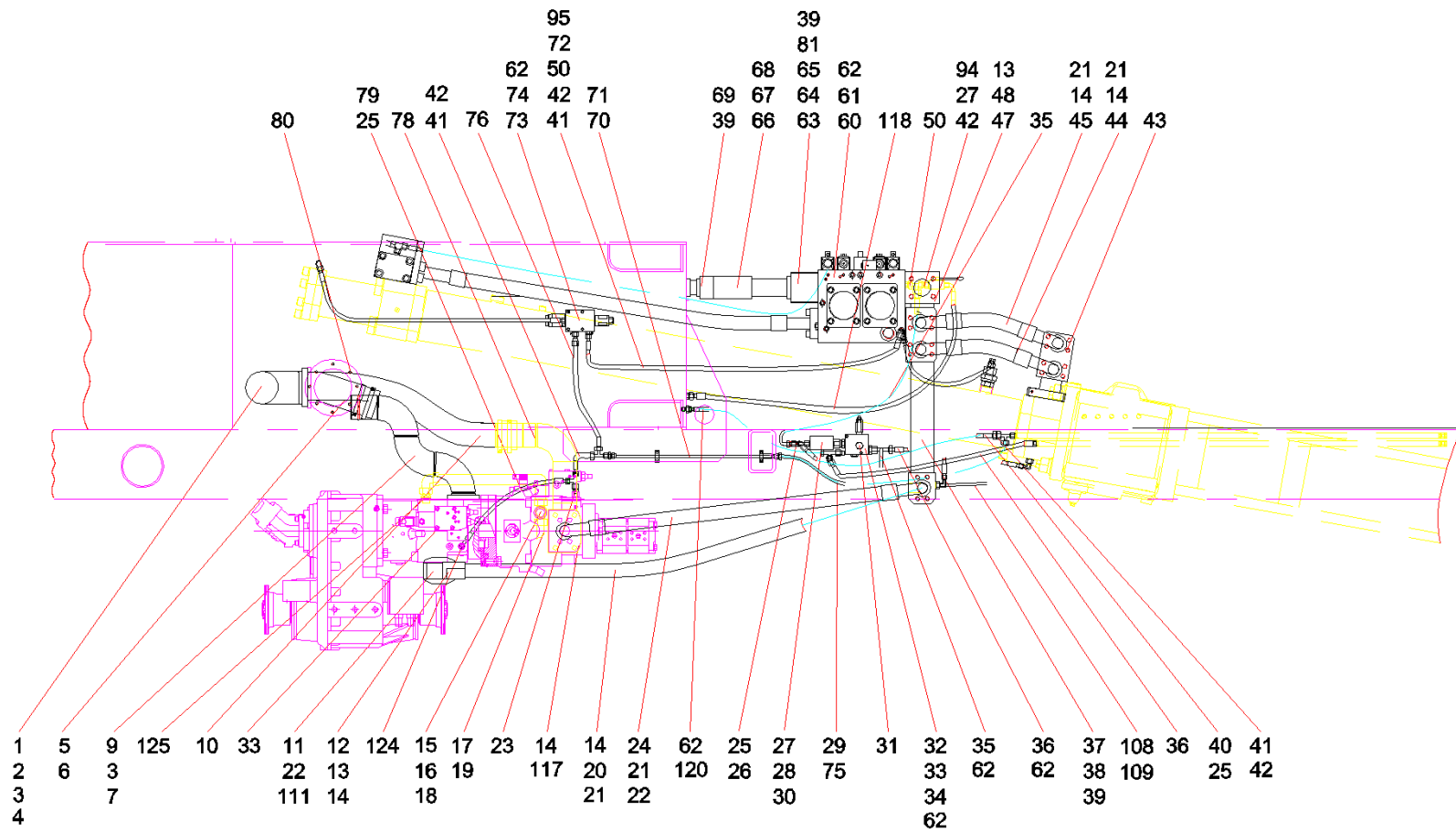

序号	代码	名称	数量	备注
81	A210204000455	螺钉M12×110GB70.1 10.9级	4	
94	B210780001404	管接头	2	
95	B210780000024	直角组合接头	1	
108	60228754	压力表	1	
109	60029802	测压管	1	
111	24002739	O形圈45×3.55GB3452.1	3	
117	A210111000053	螺栓M16×40GB5783 10.9级	4	
118	21030629	胶管	2	
120	60211078	胶管	1	
124	10680148	接头	3	
125	10680151	接头	1	

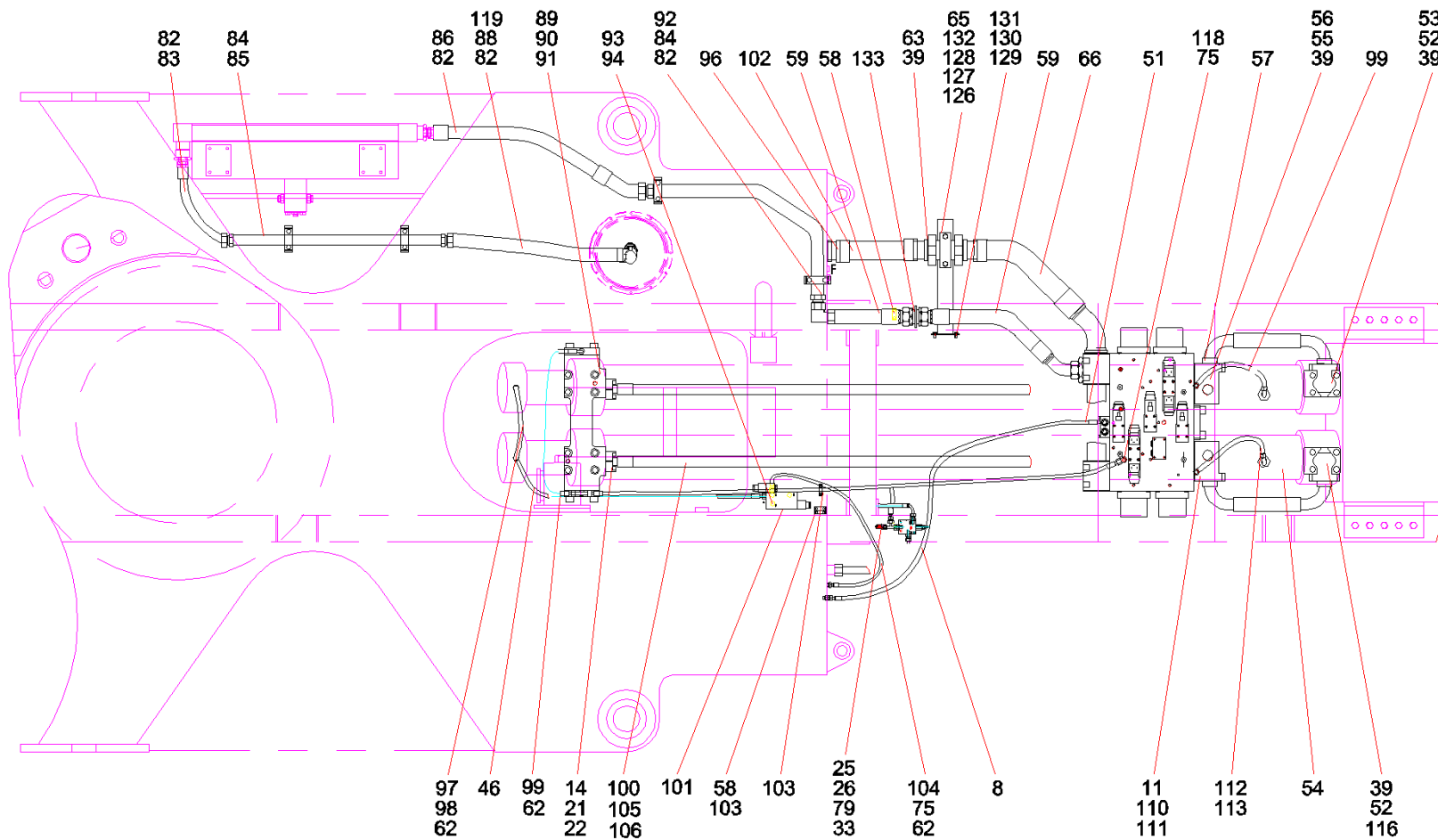



序号	代码	名称	数量	备注
1	12827522	主吸油管	1	
2	A210609000275	O形圈118×5.3GB3452.1	1	
3	A210204000203	螺钉M16×40GB70.1 10.9级	8	
8	60122597	减压阀组	1	
11	A820205001923	螺塞	3	
14	B230101000348	O形圈	17	
21	B210780000005	对开法兰	32	
22	21005036	螺钉M16×50GB70.1 10.9级	32	
25	B210780000015	管接头	8	
26	60185722	滤网接头	2	
39	A210609000387	O形圈69×3.55GB3452.1 氟橡胶	12	
46	B230103000477	胶管	1	
51	B230103000443	胶管	1	
52	A210204000216	螺钉M20×50GB70.1 10.9级	8	
53	13315059	右油缸有杆腔法兰	1	
54	13169433	保护罩总成	3	
55	60208336	螺钉M20×85 GB70.112.9级	8	
56	11703601	右有杆腔法兰	1	
57	A210204000469	螺钉M16×60GB70.1 10.9级	16	
58	60014674	管夹体	2	
59	60098350	胶管2SN40-DKOL-DKOL45-750Q/SY1102	1	
62	B210780000036	管接头	18	

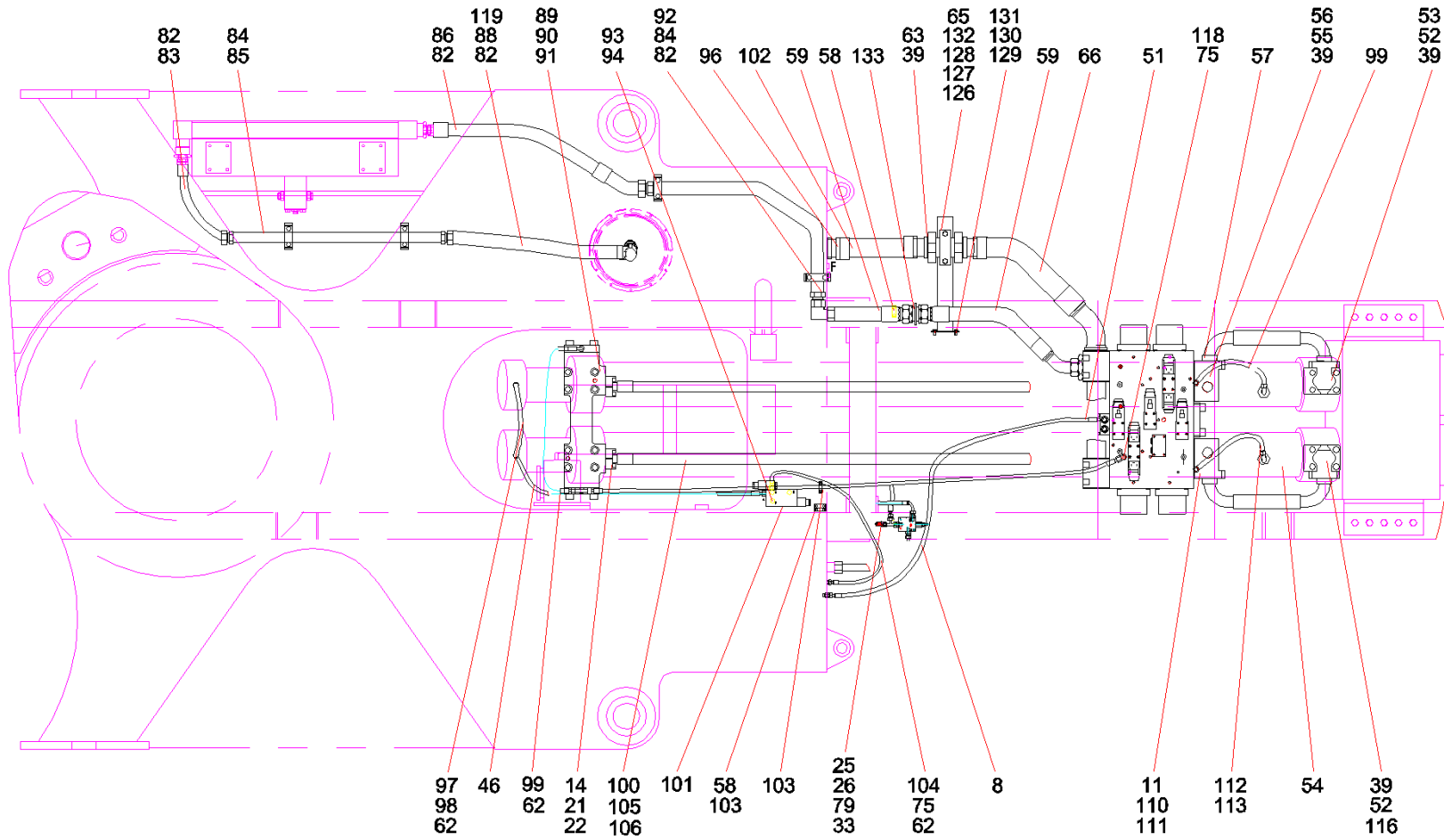

序号	代码	名称	数量	备注
63	A210204000464	螺钉M12×90GB70.1 10.9级	12	
65	A210401000002	垫圈 12GB93	22	
66	13646370	胶管SY1102	1	
75	B210780000636	管接头	7	
79	B230103000122	胶管	1	
82	21050783	管接头	3	
83	B230103005752	胶管	1	
84	60023941	管夹体	4	
85	12757804	风冷回油钢管总成	1	
86	B230103005121	胶管	1	
88	B230103000425	胶管	1	
89	24002742	O形圈82.5×3.55GB3452.1 氟橡胶	2	
90	A210204000250	螺钉M20×160GB70.1	8	
91	11737448	油缸连接阀	1	
92	13628742	风冷钢管总成	1	
93	21008727	直通变径接头	1	
94	B210780001404	管接头	2	
96	60196689	单向阀	1	
97	B210780000631	管接头	1	
98	A832313030000	胶管	1	
99	B230103000474	胶管	3	
100	60215789	胶管	2	

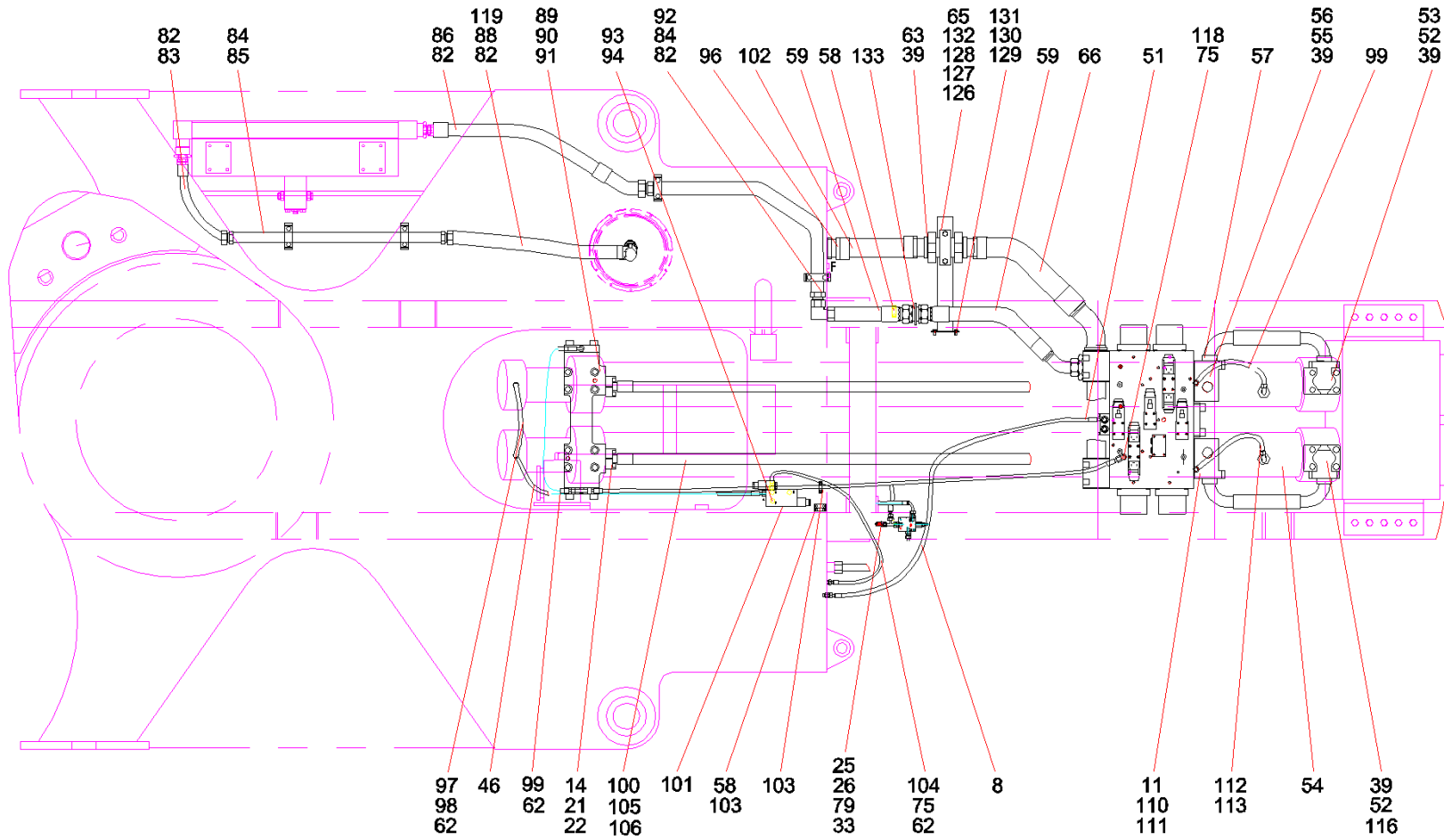

序号	代码	名称	数量	备注
101	11300142	油缸控制阀组防水罩	1	
102	13646375	胶管	1	
103	60014675	管夹体	1	
104	B230103004202	胶管	2	
105	13267524	聚氨酯护套	2	
106	A229900002966	软管环箍	4	
110	11703604	左有杆腔法兰	1	
111	24002739	O形圈45×3.55GB3452.1	3	
112	A820205000005	U形管接头	2	
113	13300439	补油阀	2	
116	13315050	左油缸有杆腔法兰	1	
118	21030629	胶管	2	
119	B210780000055	管接头	2	
126	13579063	回油管支撑组件BC490C8TR.6.6.2	1	
127	13578923	回油法兰组件	1	
128	11979303	上管夹体	1	
129	A210405000007	垫圈 8GB97.1	4	
130	A210401000017	垫圈 8GB93	4	
131	A210111000088	螺栓 M8×16GB5783	4	
132	24003401	螺栓M12×65GB5783 10.9级	2	
133	21050450	管接头	1	

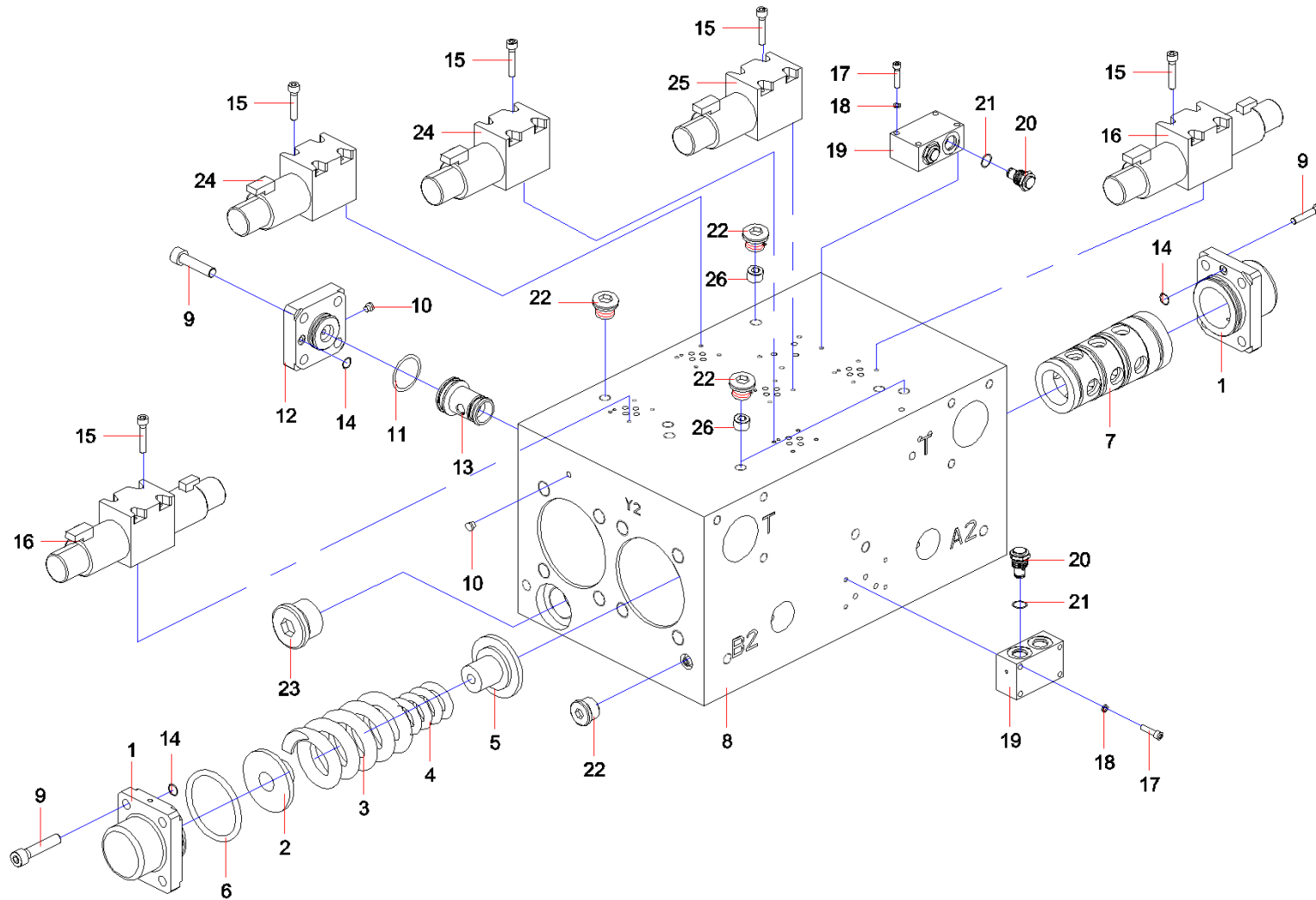

序号	代码	名称	数量	备注
1	11706149	主阀端盖	4	
2	11706252	主阀弹簧座一	4	
3	11696354	主阀外弹簧	4	
4	11696295	主阀内弹簧	4	
5	12653743	52C主阀弹簧座二	4	
6	A210609000144	O形圈106×3.55GB3452.1	4	
7	12630641	阀芯阀套组件	4	
8	11650337	主阀体	1	
9	A210204000057	螺钉M20×45GB70.1	20	
10	B210399000003	螺塞	32	
11	A210609000165	O形圈67×3.55GB3452.1	1	
12	11707103	40插装阀盖板	1	
13	A810201062559	标准插芯40	1	
14	B230101000677	O形圈	5	
15	A210204000119	螺钉M5×30GB70.1	20	
16	60275753	电磁换向阀4WE6J-L68/EG24NK7	2	
17	A210204000235	螺钉GB70.1 10.9级	8	
18	A210401000016	垫圈 6GB93	8	
19	A820103010151	梭阀阀体	2	
20	B220400000072	单向阀	4	
21	A230101000264	O形圈10×2.65GB3452.1	6	
22	B210780000201	螺塞	22	

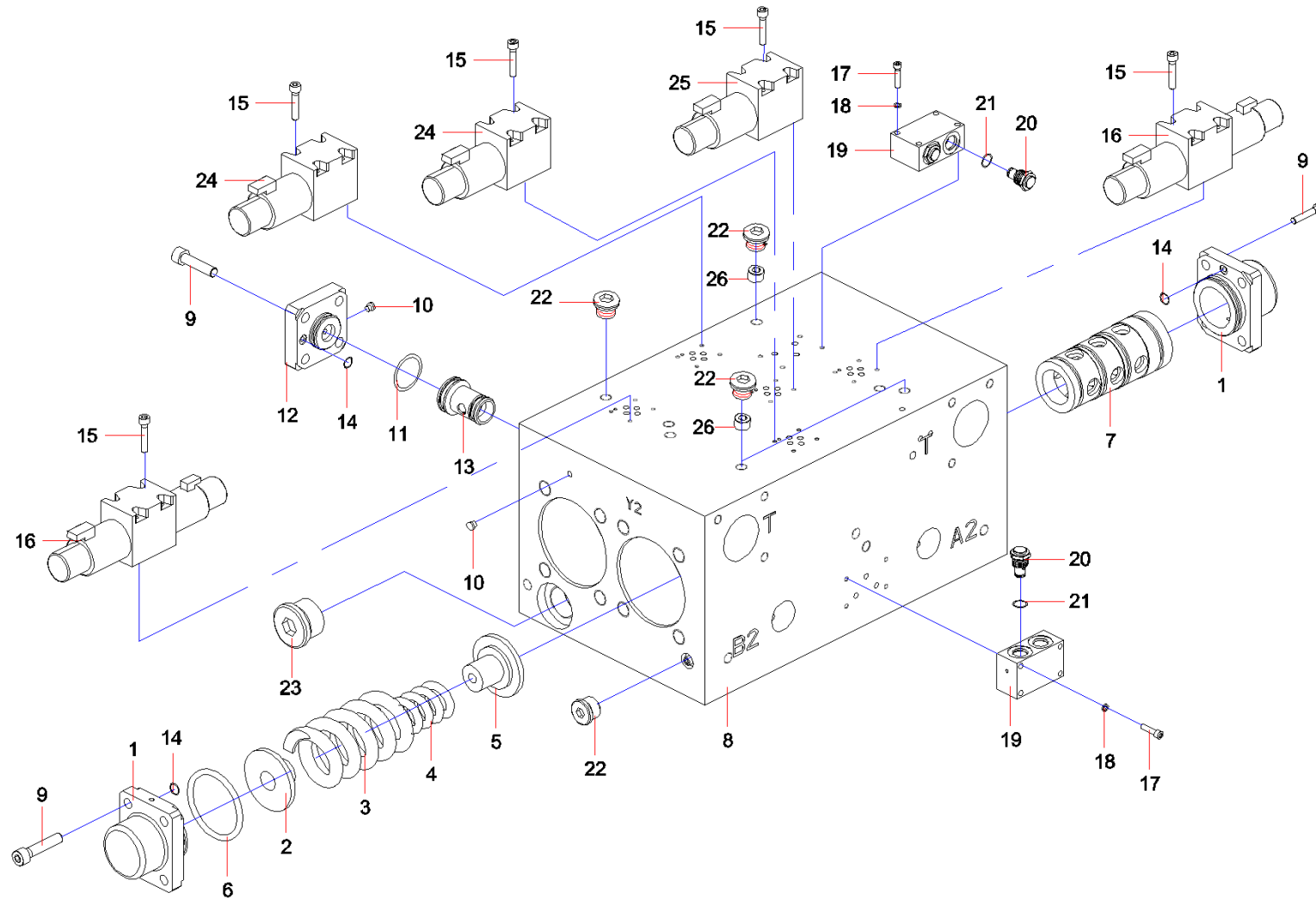



序号	代码	名称	数量	备注
23	A820205001923	螺塞	2	
24	60275750	电磁换向阀4WE6EB-L68/EG24NK7	2	
25	60275748	电磁换向阀4WE6D-L68/EG24NK7	1	
26	11872050	阻尼塞	2	

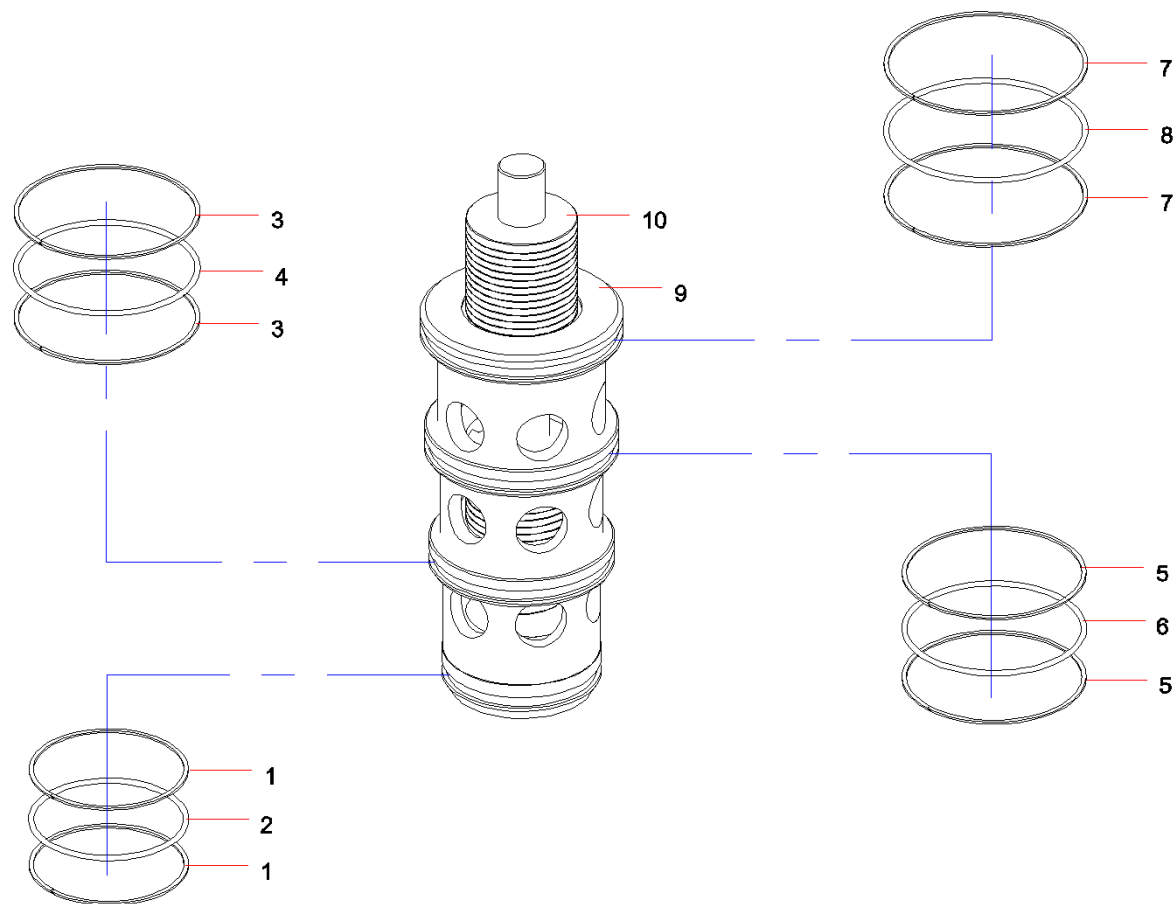

序号	代码	名称	数量	备注
1	60195975	挡圈	2	
2	60185231	O形圈	1	
3	60195976	挡圈	2	
4	60185230	O形圈	1	
5	60195977	挡圈	2	
6	60185229	O形圈	1	
7	60195978	挡圈	2	
8	60185228	O形圈	1	
9	12615478	主阀套	1	
10	12615480	主阀芯	1	

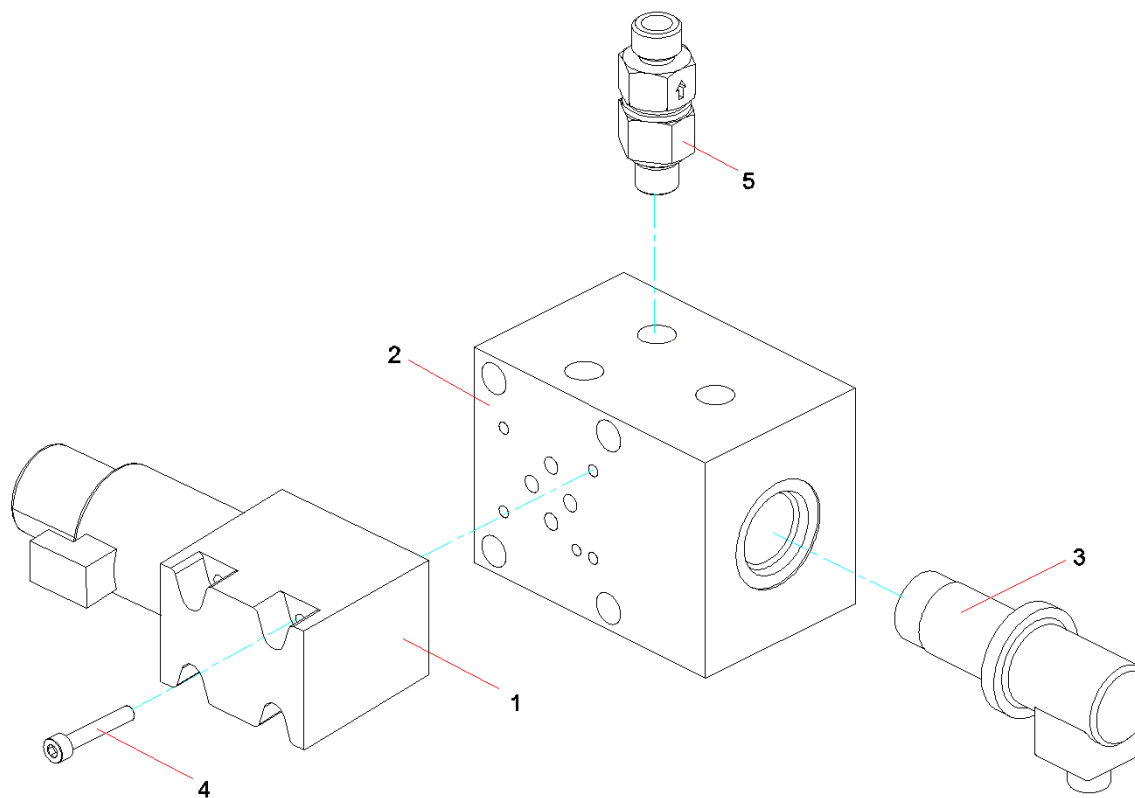

序号	代码	名称	数量	备注
1	60059726	电磁换向阀	1	
2	12428462	油缸控制阀块	1	
3	60171225	电磁换向阀	1	
4	A210204000168	螺钉M5×30GB70.1 10.9级	4	
5	B220401000219	单向阀	1	

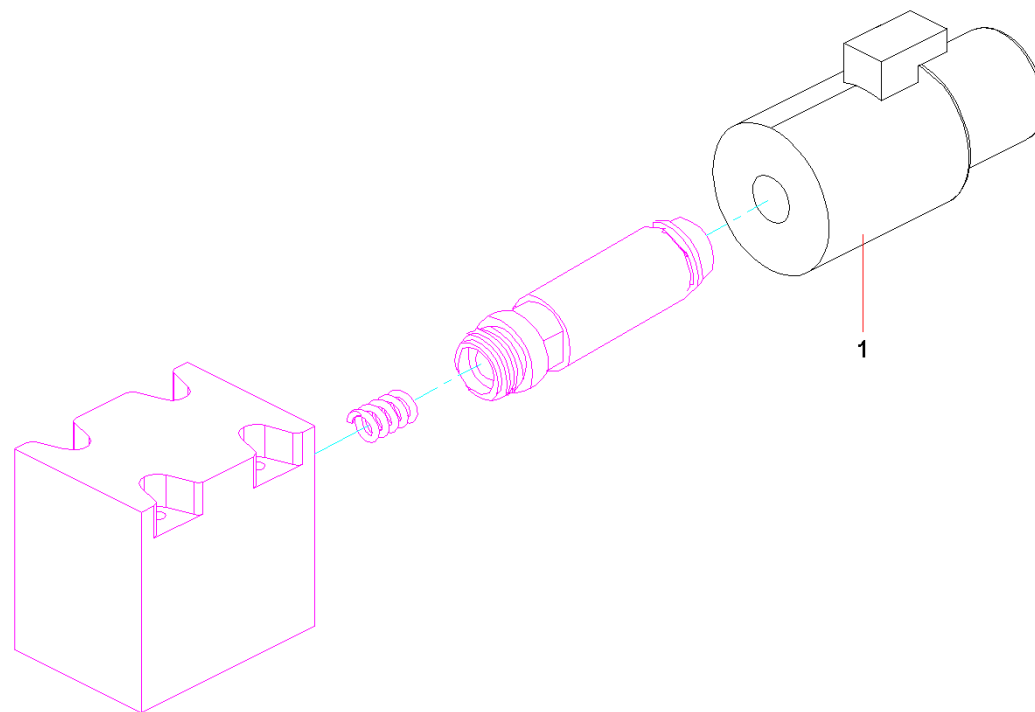

序号	代码	名称	数量	备注
1	60118389	电磁阀线圈	1	

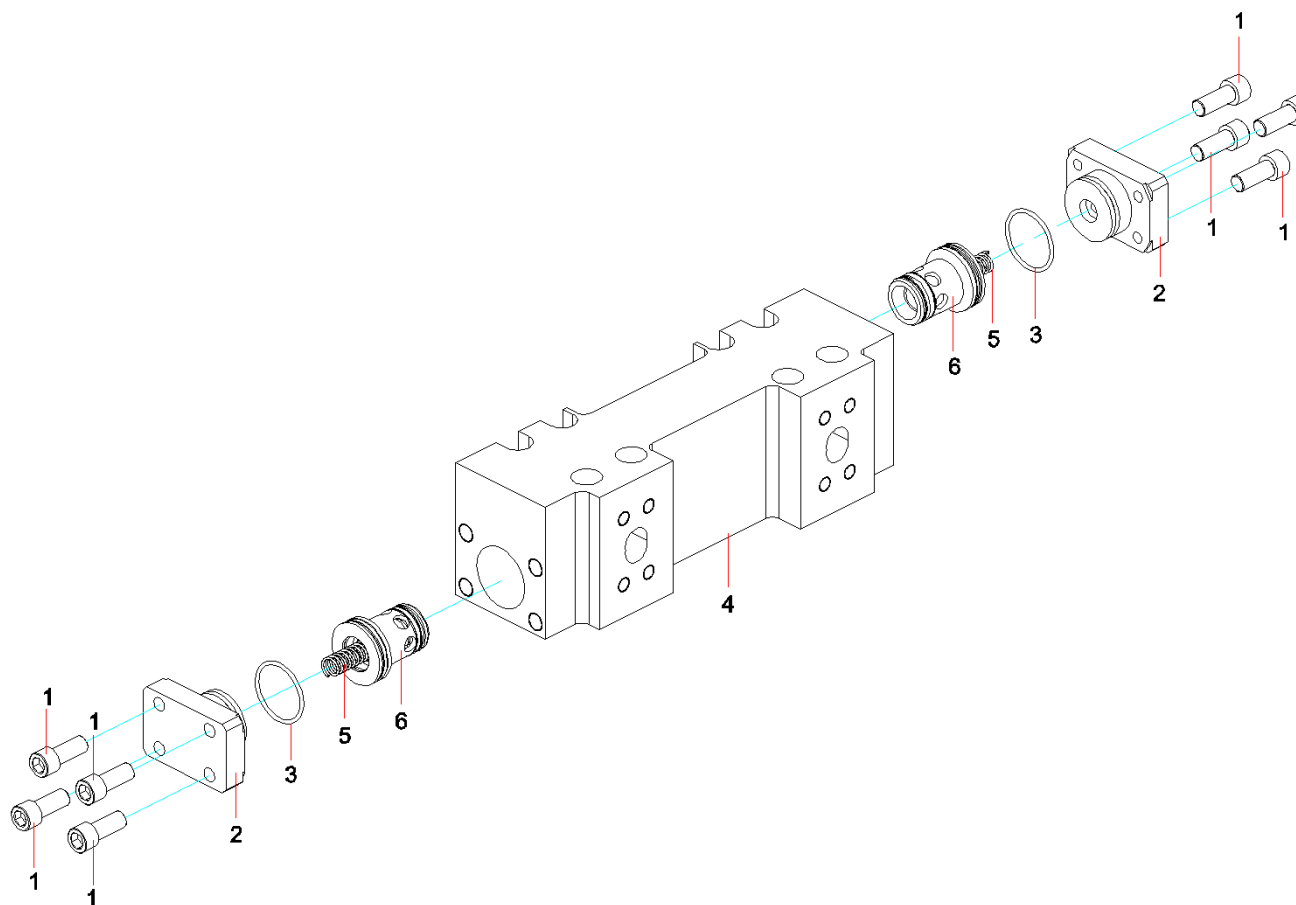



序号	代码	名称	数量	备注
1	A210204000233	螺钉M20×45GB70.1 10.9级	8	
2	11706258	单向阀盖板	2	
3	A210609000321	O形圈80×3.55GB3452.1 氟橡胶	2	
4	11701629	油缸连接阀块	1	
5	11696403	单向阀弹簧	2	
6	12004486	单向阀芯组件	2	

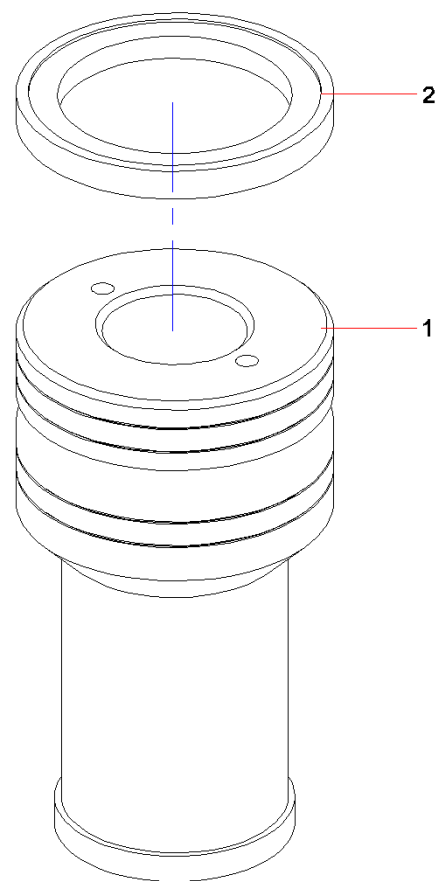

序号	代码	名称	数量	备注
1	11662442	单向阀芯	1	
2	B230101000191	OK密封圈	1	

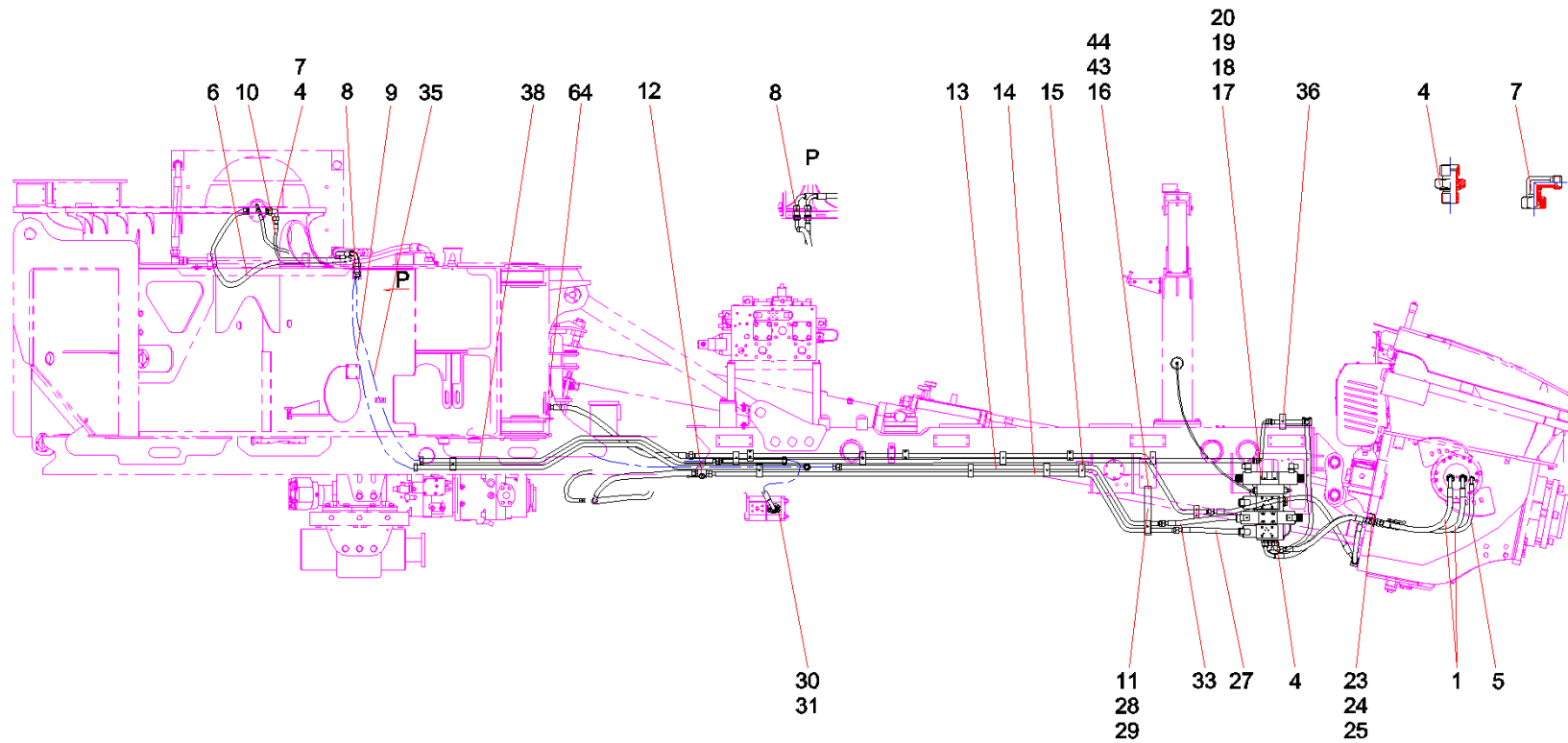

序号	代码	名称	数量	备注
1	B230103000399	胶管	2	
4	B210780000131	管接头	10	
5	B230103000350	胶管	1	
6	B230103003982	胶管	1	
7	B210780001310	管接头	4	
8	B210780000157	管接头	4	
9	60017832	胶管	1	
10	B230103004932	胶管	1	
11	A210405000006	垫圈 6GB97.1	2	
12	60050358	球阀	2	
13	13754961	油管	1	
14	13754986	油管	1	
15	60014674	管夹体	6	
16	13388746	管夹支架	1	
17	A210405000011	垫圈 10GB97.1	8	
18	A810201023032	辅阀组	1	
19	A210111000018	螺栓 M10×25GB5783	8	
20	A210401000001	垫圈 10GB93	8	
23	12638346	安装板	1	
24	A210204000147	螺钉 M8×20GB70.1	2	
25	A210405000007	垫圈 8GB97.1	6	
27	B230103006235	胶管	1	

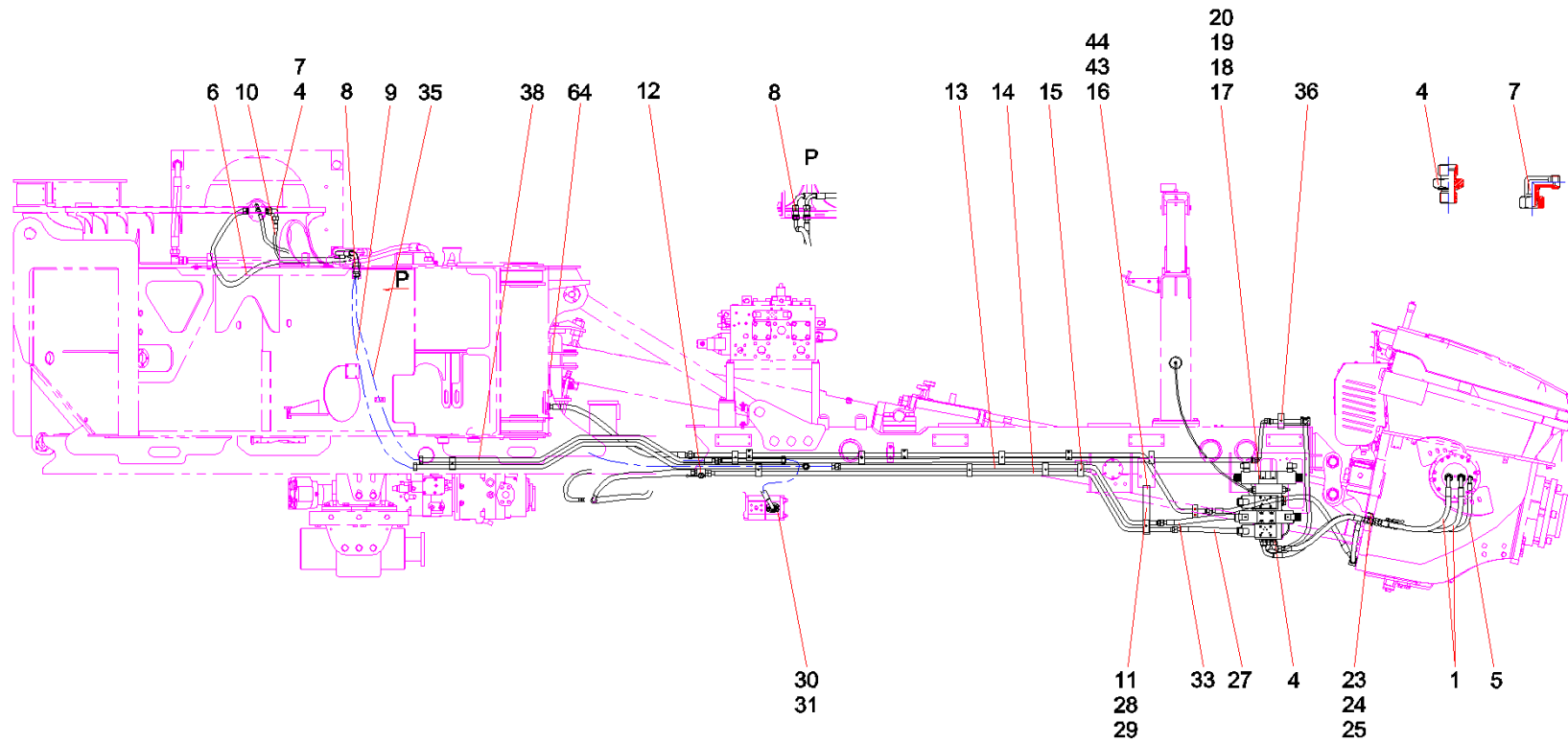

序号	代码	名称	数量	备注
28	A210204000135	螺钉M6×40GB70.1	2	
29	A210401000016	垫圈 6GB93	2	
30	A210204000354	螺钉 M10×30GB70.1 10.9级	4	
31	24001084	法兰	1	
33	60212789	胶管	2	
35	B230103007709	胶管	1	
36	60014675	管夹体	15	
38	13755016	油管	1	
43	A210204000148	螺钉M8×40GB70.1	2	
44	A210401000017	垫圈 8GB93	2	
64	B210780000201	螺塞	1	

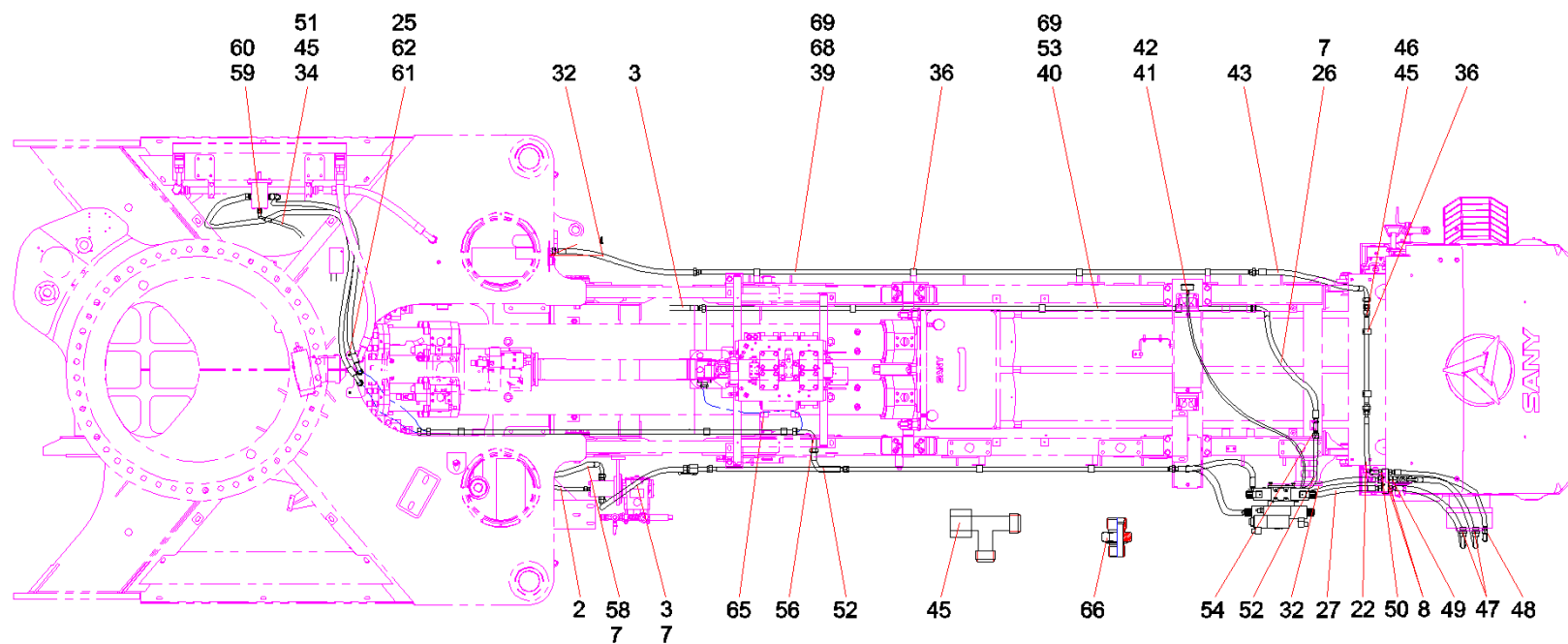



序号	代码	名称	数量	备注
2	21030629	胶管	1	
3	B230103000400	胶管	2	
7	B210780001310	管接头	4	
8	B210780000157	管接头	4	
22	B230103004028	胶管	1	
25	A210405000007	垫圈 8GB97.1	6	
26	60019593	胶管	1	
27	B230103006235	胶管	1	
32	B230103004184	胶管	1	
34	B230103000469	胶管	1	
36	60014675	管夹体	15	
39	13600660	搅拌泄油钢管	1	
40	13755105	油管	1	
41	B250202000005	压力表	1	
42	B230103007358	测压管	1	
43	A210204000148	螺钉M8×40GB70.1	2	
45	B210780001007	管接头	2	
46	13601588	搅拌马达泄油钢管A	1	
47	A820205000198	马达进出接头体	2	
48	A820205000197	马达泄油接头体	1	
49	B210780001394	管接头	2	
50	B210780000245	管接头	1	

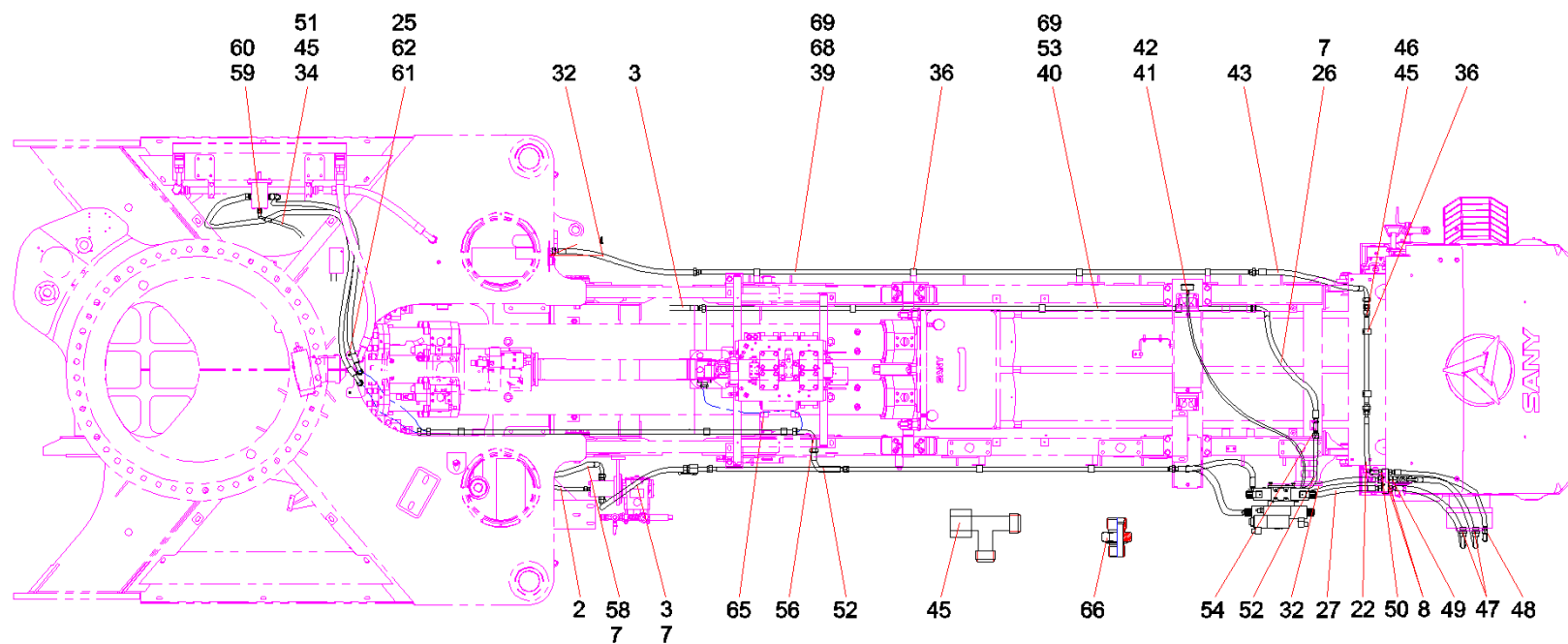

序号	代码	名称	数量	备注
51	B210780001024	管接头	1	
52	B230103000382	胶管	2	
53	13755114	油管	1	
54	13600172	过渡钢管	1	
56	13755060	油管	1	
58	60021281	胶管(ST)Q/SY1102	1	
59	B210780000636	管接头	2	
60	B210780000036	管接头	3	
61	12863858	油管固定板	1	
62	A210111000088	螺栓 M8 × 16GB5783	2	
66	21008728	直通变径接头GRLM26-LM30	15	
68	13755260	油管	1	
69	24001352	管接头	2	

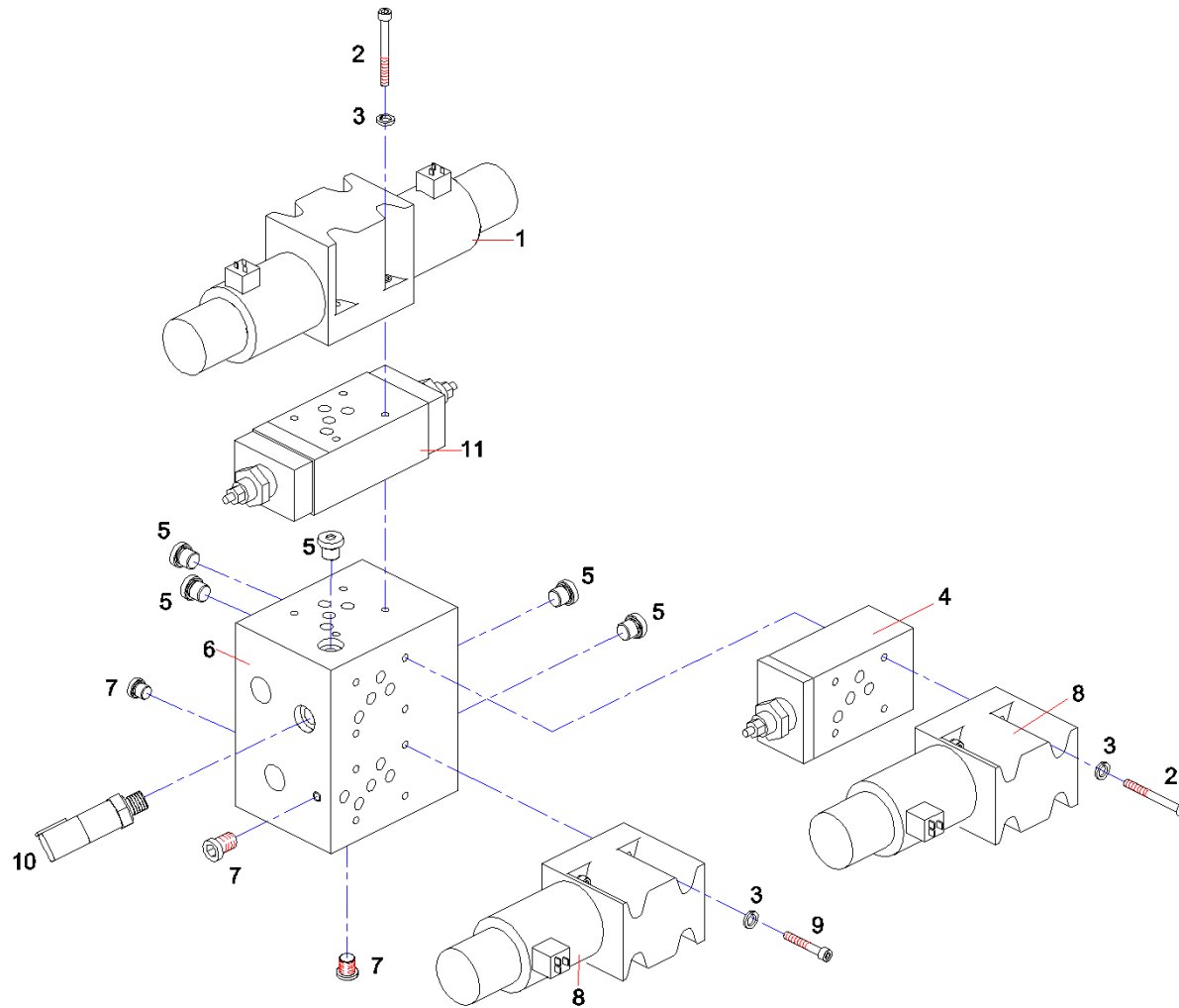

序号	代码	名称	数量	备注
1	60077982	电磁换向阀	1	
2	A210204000182	螺钉M6×90(GB70.1)	8	
3	A210401000016	垫圈 6GB93	12	
4	60052795	单头阀块	1	
5	B210780000201	螺塞	5	
6	12265946	辅阀块	1	
7	B210399000003	螺塞	3	
8	60077983	电磁换向阀	2	
9	A210204000135	螺钉M6×40GB70.1	4	
10	60224146	压力传感器	1	
11	60135747	双头阀块	1	

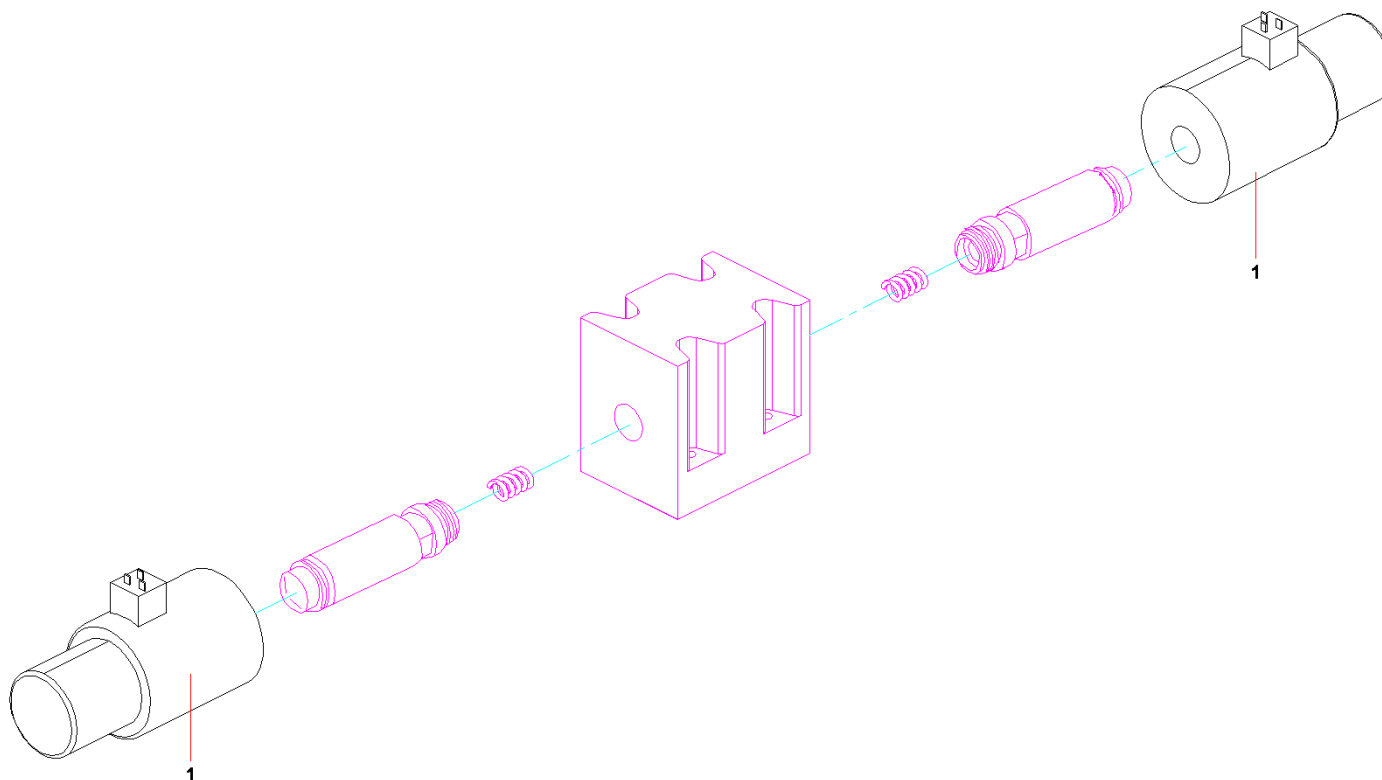

序号	代码	名称	数量	备注
1	60118390	电磁阀线圈	2	

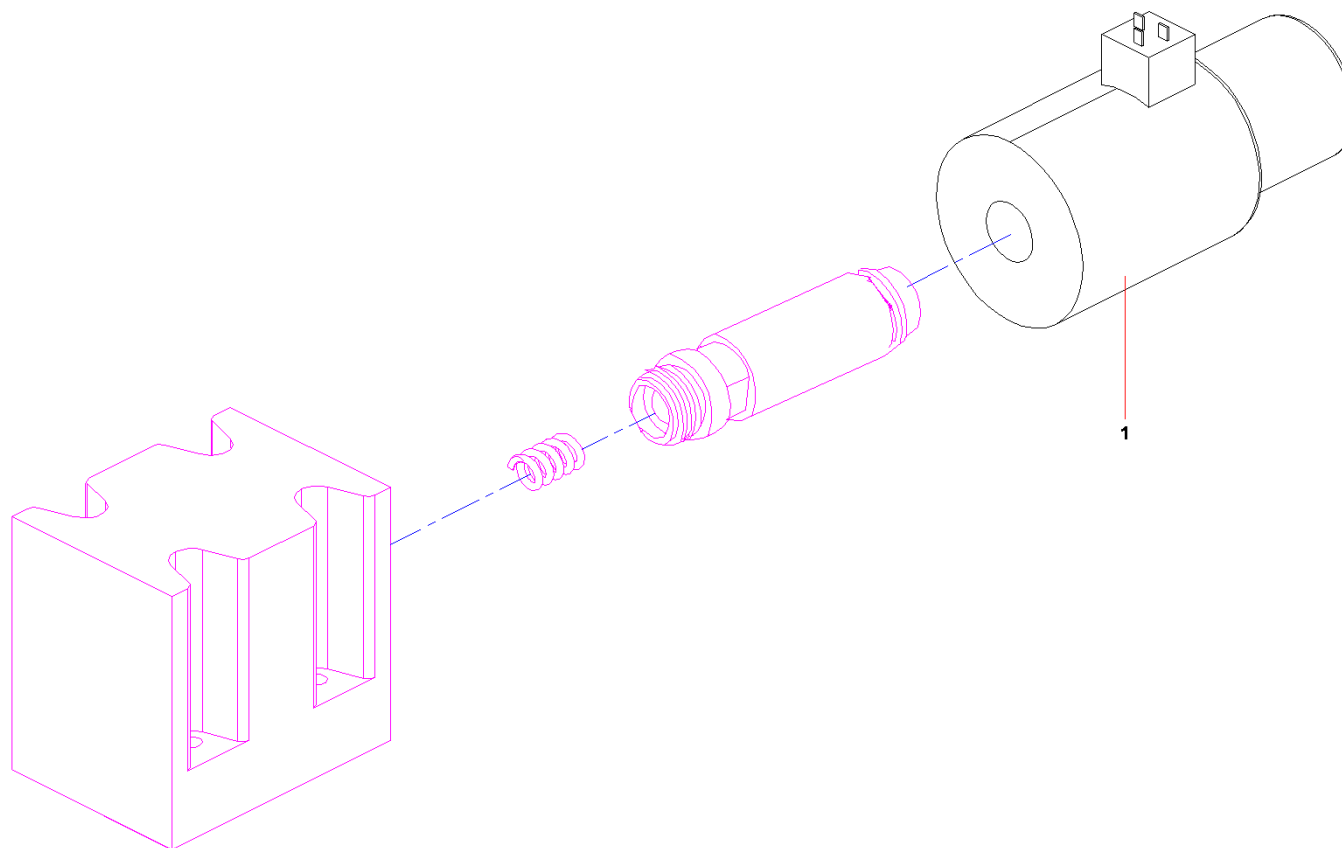



序号	代码	名称	数量	备注
1	60118390	电磁阀线圈	1	

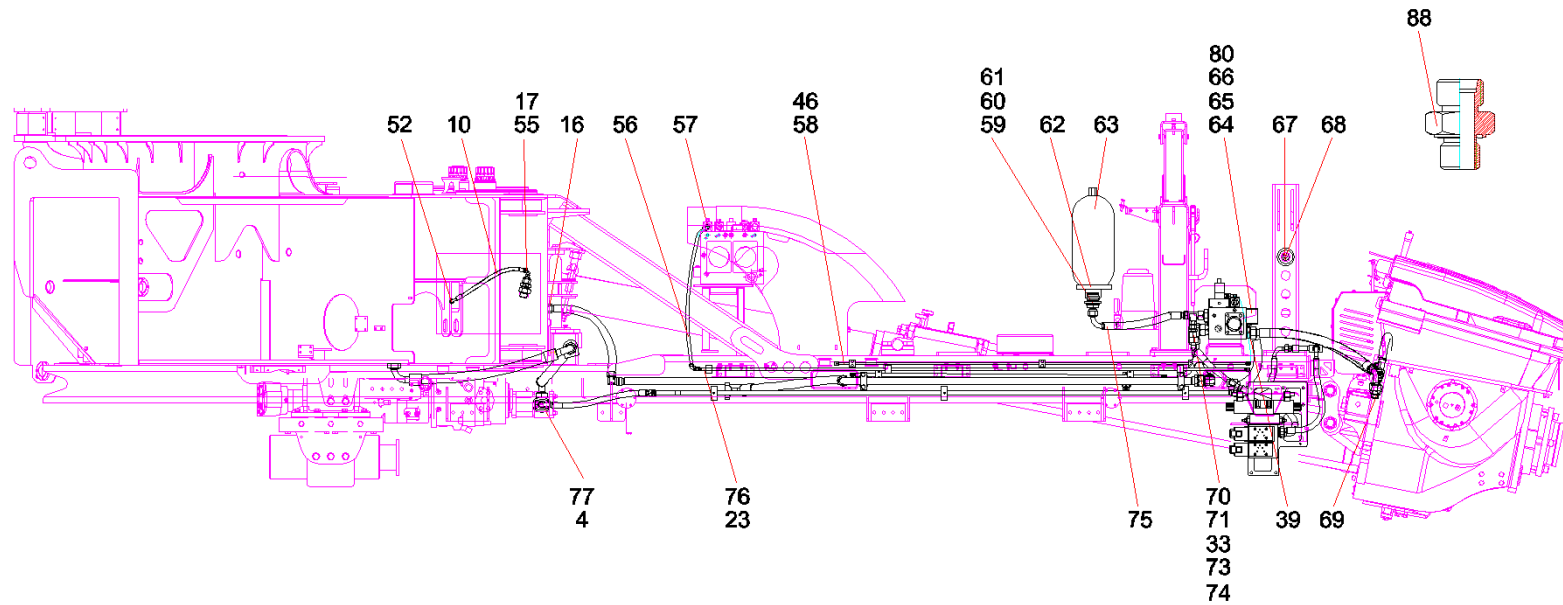

序号	代码	名称	数量	备注
1	B230103001601	胶管Q/SY1102	1	
2	B210780000319	管接头	1	
4	A210204000354	螺钉 M10 × 30GB70.1 10.9级	8	
10	B230103000474	胶管	4	
16	B210780000052	管接头	4	
17	B210780000838	管接头	1	
23	B210780000636	管接头	4	
33	60019592	胶管	1	
39	B210780000053	端直通接头	3	
46	60014672	管夹体	5	
52	12707826	φ 2.5阻尼接头	2	
55	13300439	补油阀	2	
56	B230103000465	胶管	1	
57	12680301	管接头	1	
58	13755122	油管	1	
59	A820205001687	蓄能器管接头体	1	
60	B230101001046	O形圈	1	
61	B230101000348	O形圈	1	
62	A820606010001	垫	1	
63	B229900003708	蓄能器	1	
64	11781856	摆阀回油钢管	1	
65	B230101002071	O形圈37.69 × 3.53AS568-222 氟橡胶	2	

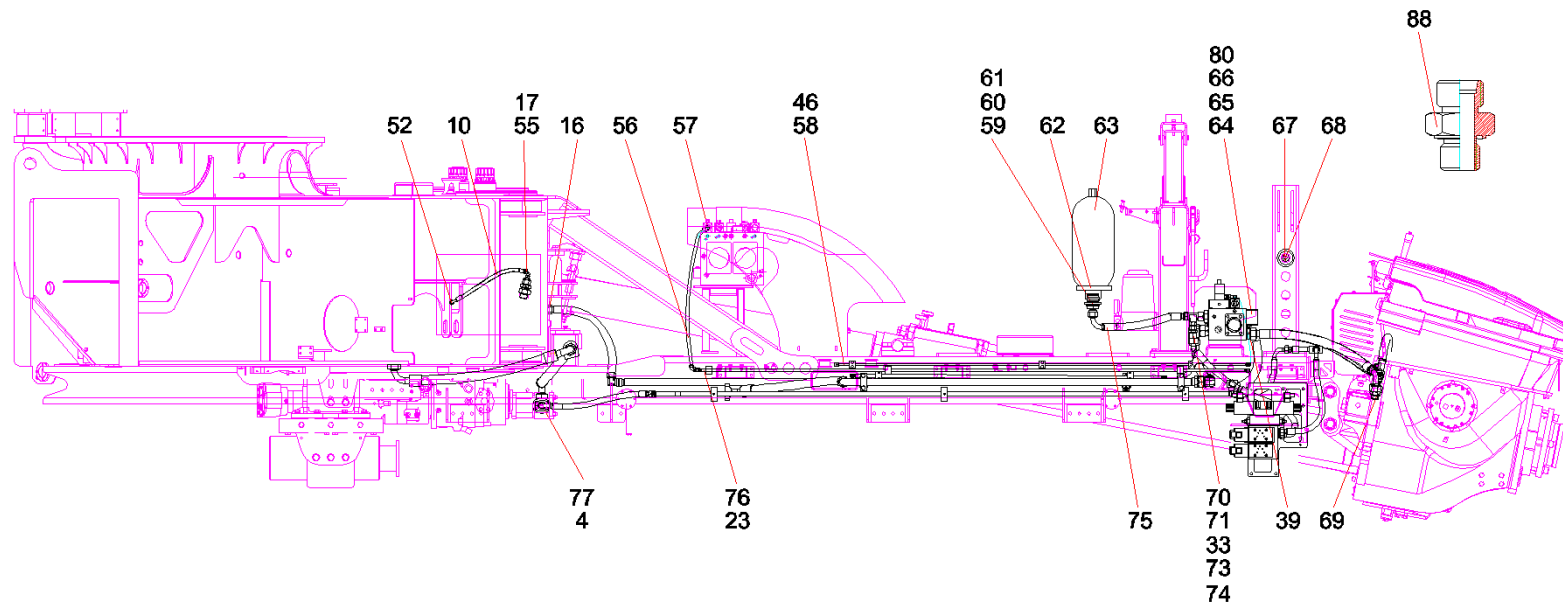

序号	代码	名称	数量	备注
66	A210204000345	螺钉M10×70GB70.1 10.9级	8	
67	B250202000006	压力表	1	
68	13442934	测压管	1	
69	A820205001244	摆缸进出油接头体	2	
70	13300438	充压阀	1	
71	A820205000206	铰接头	1	
73	A820205000812	主阀块蓄能器接头	1	
74	B210780001394	管接头	1	
75	B230103002921	胶管	1	
76	13594086	摆阀控制钢管	1	
77	24001084	法兰	1	
80	A210401000001	垫圈 10GB93	8	
88	21008728	直通变径接头GRLM26-LM30	6	

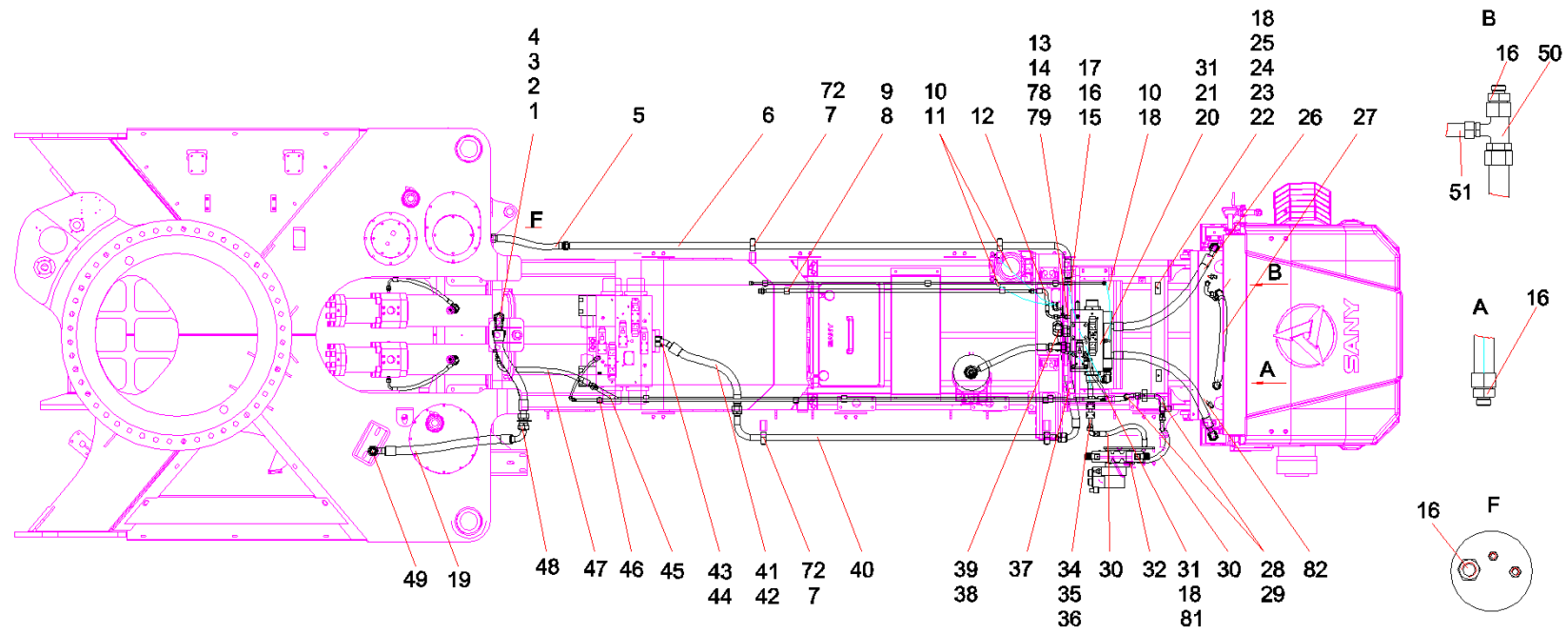

序号	代码	名称	数量	备注
1	B230103001601	胶管Q/SY1102	1	
2	B210780000319	管接头	1	
3	B210780000030	管接头	1	
4	A210204000354	螺钉 M10×30GB70.1 10.9级	8	
5	60216028	胶管2SN25-DKOL-DKOL45-800(ST)Q/SY1102	1	
6	13755056	油管	1	
7	12127381	上管夹体	5	
8	60014673	管夹体	2	
9	13755242	油管	1	
10	B230103000474	胶管	4	
11	B230103000472	胶管	1	
12	21033030	胶管	1	
13	B210780000232	管接头	1	
14	B210780000016	管接头	1	
15	13290720	胶管	1	
16	B210780000052	管接头	4	
17	B210780000838	管接头	1	
18	B210780000036	管接头	4	
19	60029634	胶管Q/SY1102	1	
20	12635993	摆阀组	1	
21	A210204000167	螺钉M12×25GB70.1 10.9级	4	
22	B230103000464	胶管2SN8-DKOL-DKOL90-1150Q/SY1102	1	

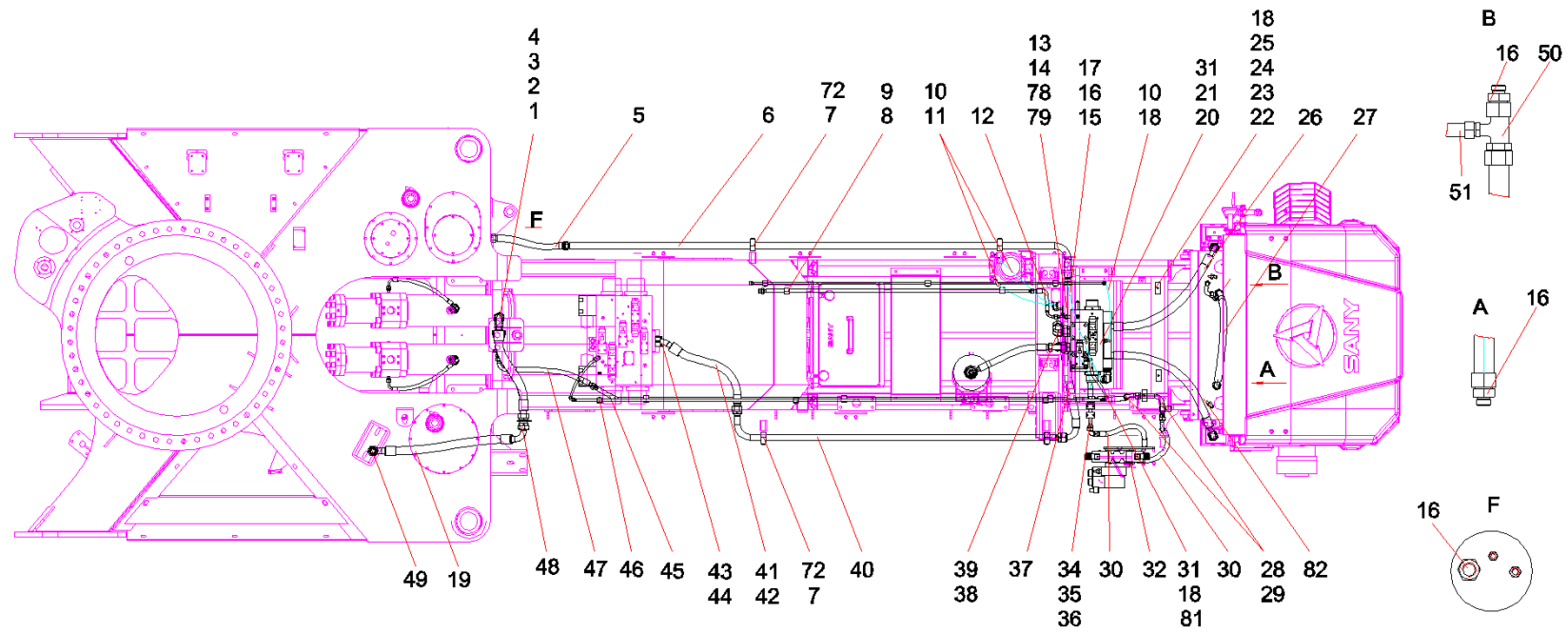



序号	代码	名称	数量	备注
23	B210780000636	管接头	4	
24	60014675	管夹体	10	
25	B210780000631	管接头	2	
26	60212786	胶管	2	
27	60012624	胶管	1	
28	13597592	辅阀进油钢管	1	
29	B230103000383	胶管	1	
30	B230103000393	胶管	2	
31	A210405000011	垫圈 10GB97.1	4	
32	B210780000131	管接头	2	
34	B210780001310	管接头	2	
35	13594055	过渡油管	1	
37	13290669	胶管	1	
38	B210780001241	管接头	1	
39	B210780000053	端直通接头	3	
40	13755093	油管	1	
41	60035715	胶管4SH25-DKOS-SFS-700Q/SY1102	1	
42	B230101000215	O形圈	1	
43	B210780000004	对开法兰	2	
44	A210204000338	螺钉M12×40GB70.1 10.9级	4	
45	13754996	油管	1	
46	60014672	管夹体	5	

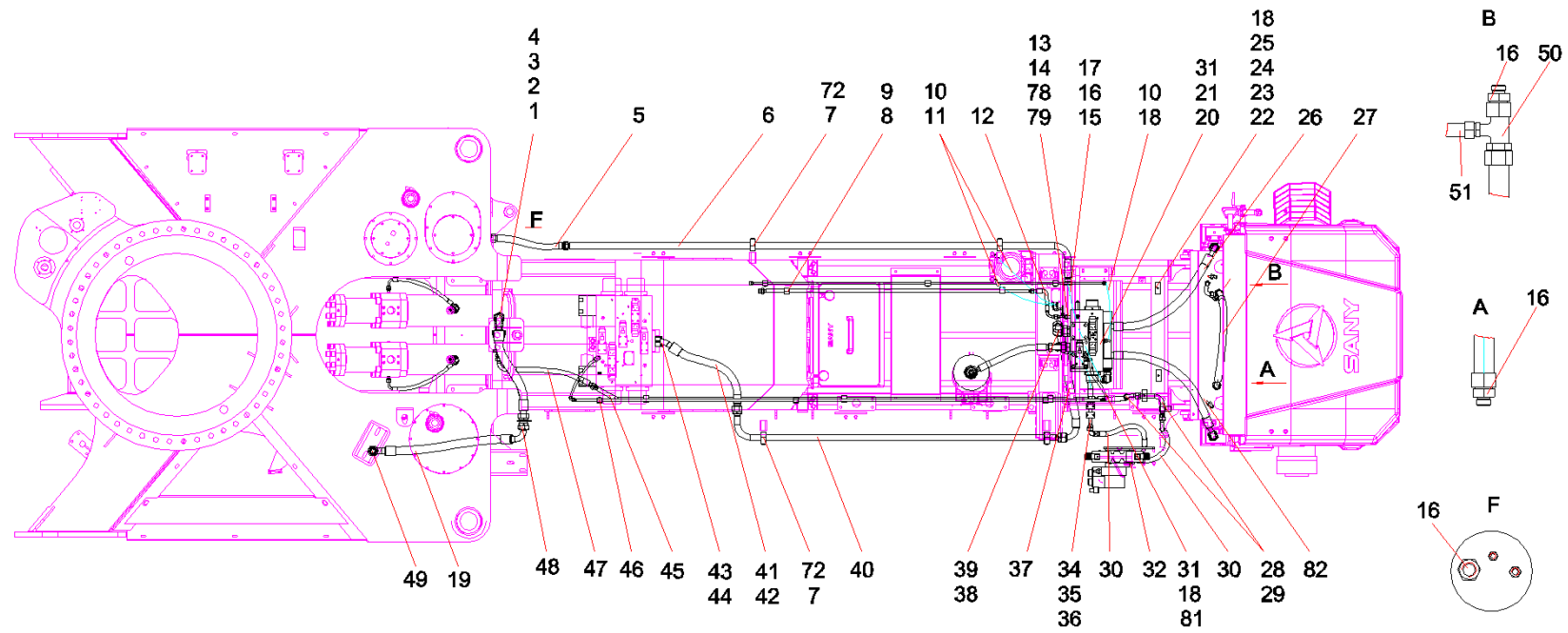

序号	代码	名称	数量	备注
47	B230103003978	胶管	1	
48	B210780001380	直通隔板式接头	1	
49	B210780001181	管接头	1	
50	A820205000022	铰接螺栓	1	
51	B230103000396	胶管	1	
72	12127357	下管夹体	5	
78	B210780000683	管接头	1	
79	B210780001748	测压接头	1	
81	B230103000477	胶管	1	
82	B230103003858	胶管	1	

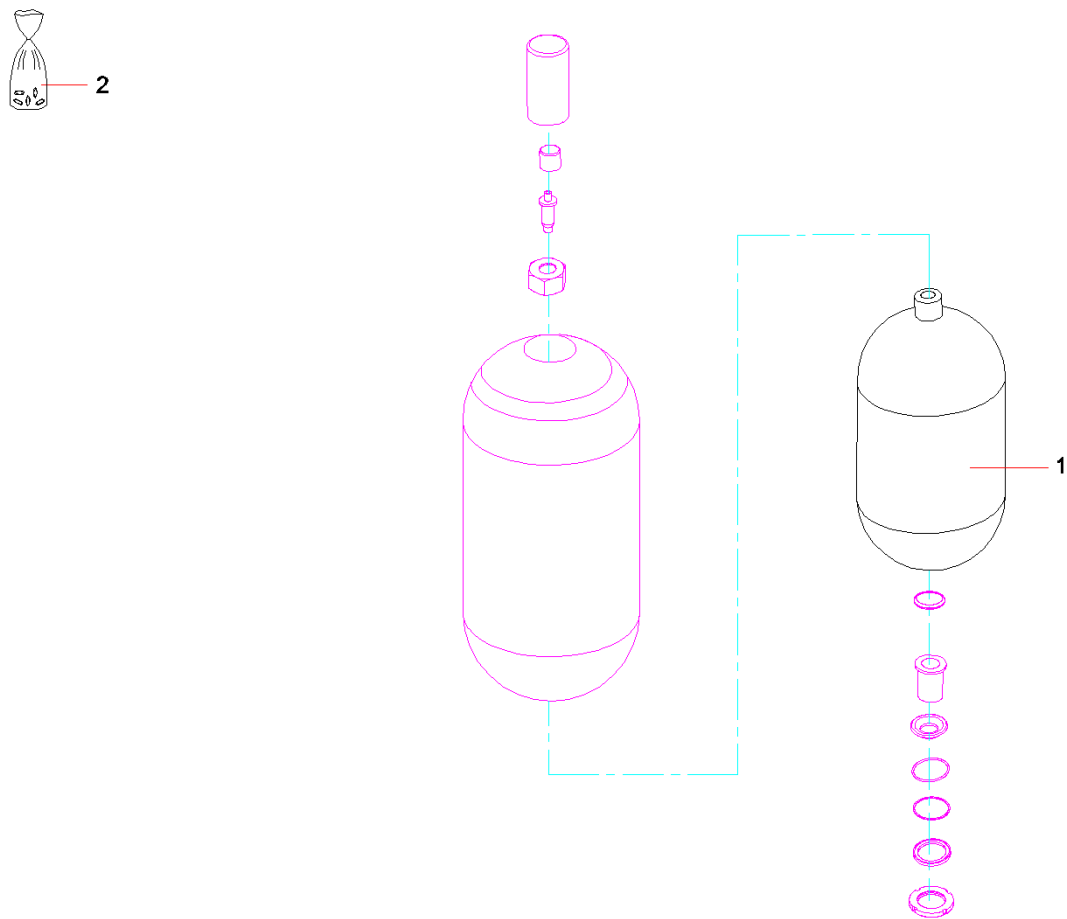

序号	代码	名称	数量	备注
1	60004233	蓄能器胶囊	1	
2	60004230	密封修理包	1	

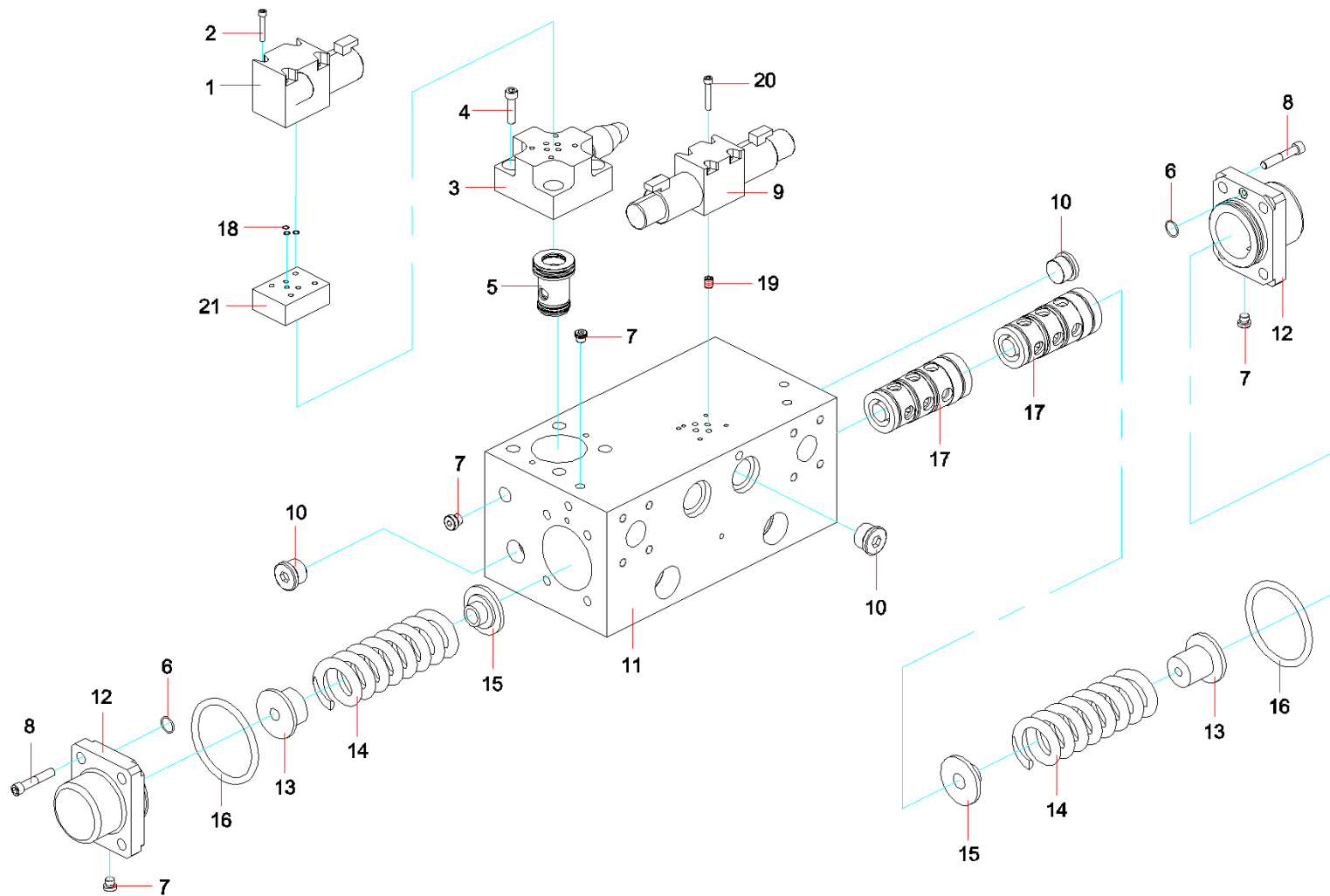

序号	代码	名称	数量	备注
1	60275751	电磁换向阀4WE6Y-L68/EG24NK7	1	
2	A210204000125	螺钉M5×60(GB70.1)	4	
3	A229900005589	电磁溢流阀盖板	1	
4	A210204000232	螺钉M16×45GB70.1 10.9级	4	
5	60184432	插装阀	1	
6	60250881	O形圈9.25×1.78(GB3452.1)	2	
7	B210399000003	螺塞	11	
8	A210204000206	螺钉M12×35GB70.1 10.9级	8	
9	60275753	电磁换向阀4WE6J-L68/EG24NK7	1	
10	B210399000008	螺塞	3	
11	13270971	摆阀体	1	
12	11706154	摆阀端盖	2	
13	12825639	摆阀弹簧座二	2	
14	11696153	摆阀弹簧	2	
15	11706255	摆阀弹簧座一	2	
16	A210609000387	O形圈69×3.55GB3452.1 氟橡胶	2	
17	12792202	阀芯阀套组件32	2	
18	60247917	O形圈7.5×1.8GB3452.1 氟橡胶	3	
19	13263491	阻尼塞	2	
20	A210204000168	螺钉M5×30GB70.1 10.9级	4	
21	12524275	过渡块	1	

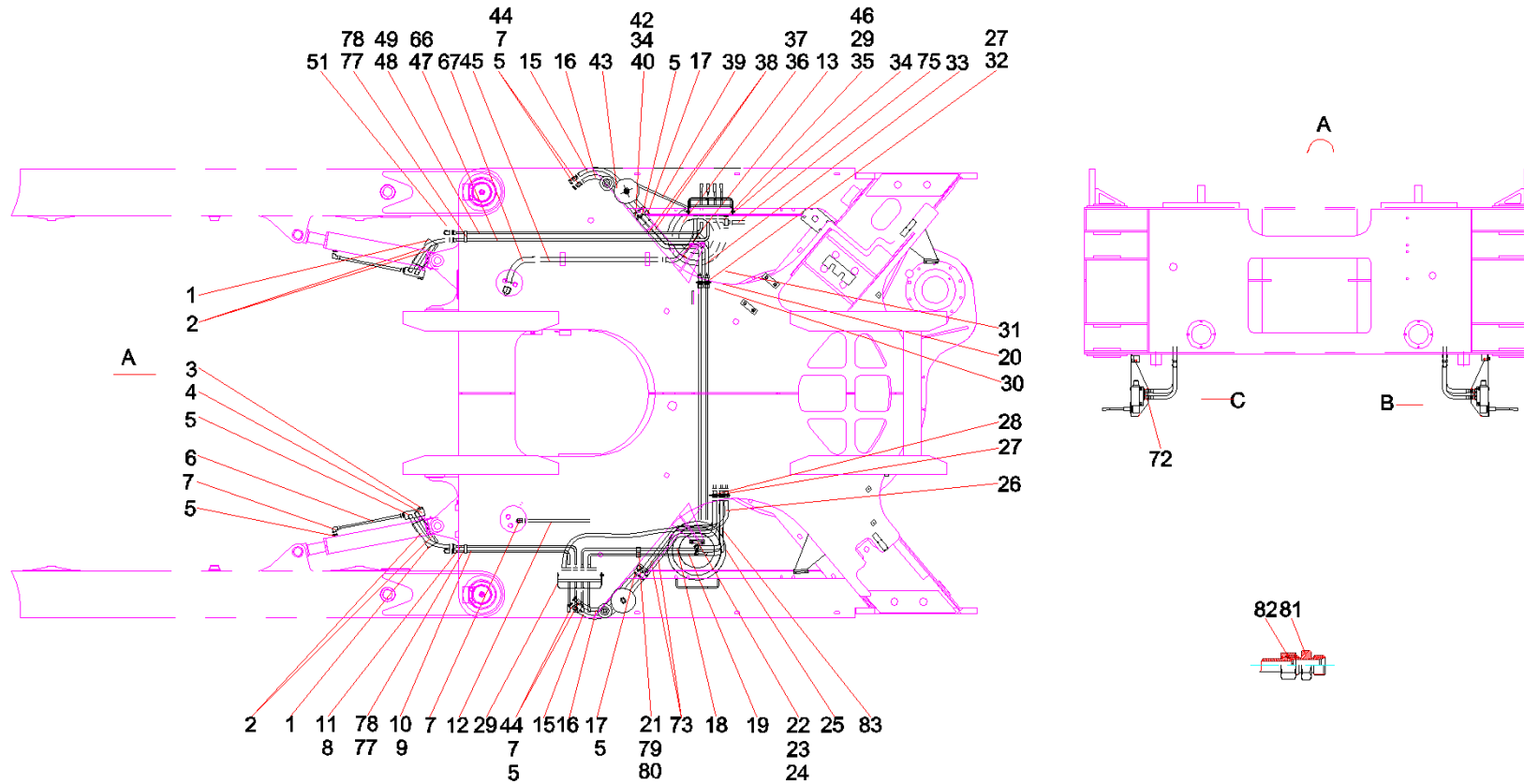



序号	代码	名称	数量	备注
1	60113023	胶管保护套	2	
2	B230103000090	胶管	8	
3	A820301010402	铰接螺栓	2	
4	60056150	后支腿展开液压锁	2	
5	B210780000037	管接头	42	
6	13603164	油管	2	
7	B210780000024	直角组合接头	31	
8	13755053	油管	1	
9	13755019	油管	1	
10	13755031	油管	1	
11	13755058	油管	1	
12	B230103000308	胶管	1	
13	B230103004472	胶管	1	
15	13141600	胶管	2	
16	60019586	胶管	2	
17	B210399000002	螺塞	2	
18	13755346	油管	2	
19	13755109	油管	2	
20	13755124	油管	2	
21	60202487	支撑轨螺母	4	
22	B210780000176	管接头	4	
23	11144485	卷盘安装板	2	

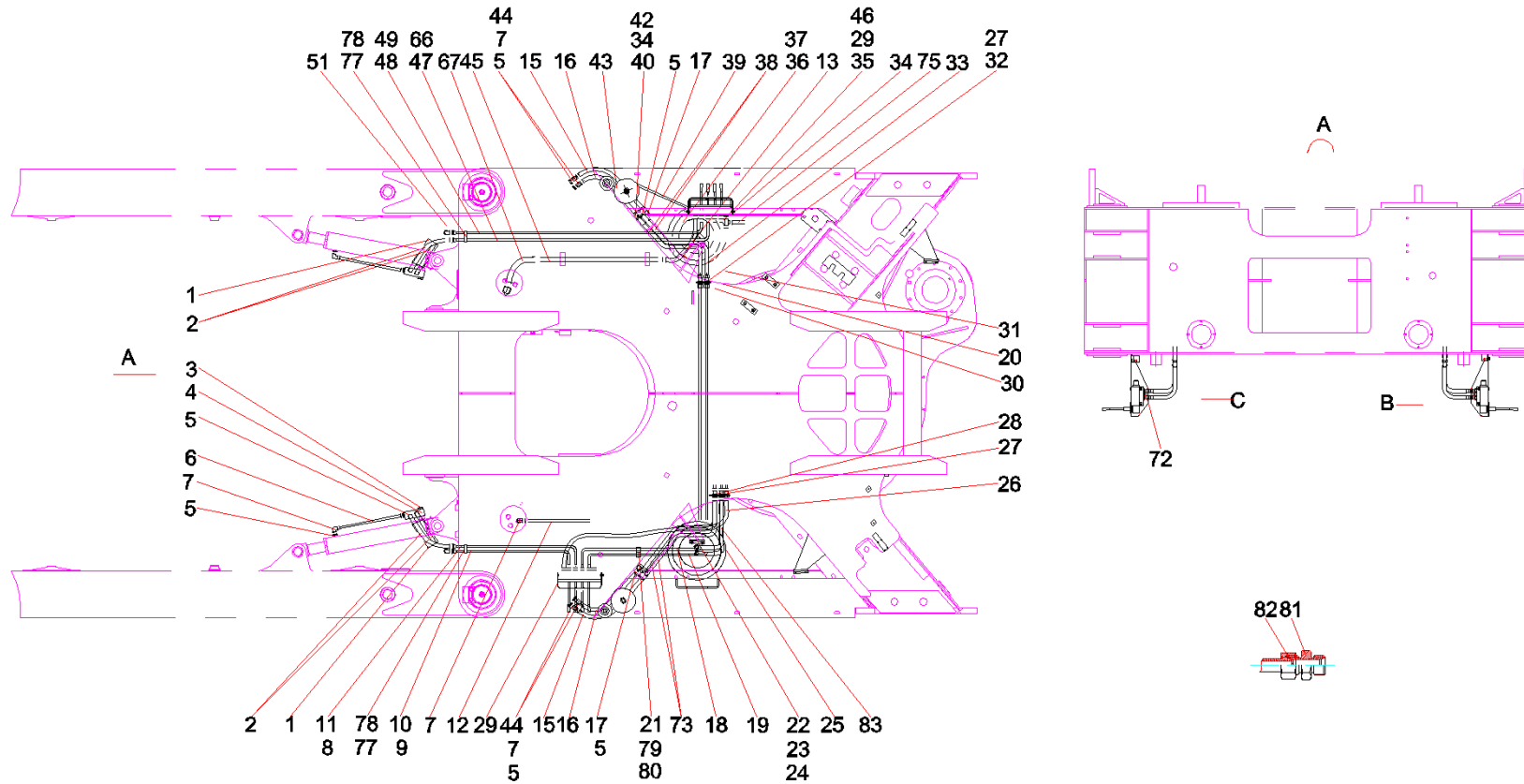

序号	代码	名称	数量	备注
24	B210780000847	管接头	4	
25	60031864	卷盘	1	
26	B230103000330	胶管	1	
27	B210780000115	管接头	9	
28	11350921	六孔接头板	1	
29	12283847	支腿控制阀组	2	
30	13755844	油管	2	
31	13755847	油管	1	
32	11350983	四孔接头板	1	
33	B230103003867	胶管	2	
34	A210204000130	螺钉 M6 × 16GB70.1	10	
35	B210780000016	管接头	1	
36	60031865	卷盘	1	
37	11142092	卷筒轴钢丝固定板	2	
38	B230103000093	胶管	2	
39	60126767	三联胶管	2	
40	60201749	伸缩缸液压锁	2	
42	A210111000012	螺栓 M10 × 20GB5783 10.9级	4	
43	10984687	导向轮	2	
44	10888719	管接头	4	
45	13601509	油管	1	
46	12585103	折弯板	1	

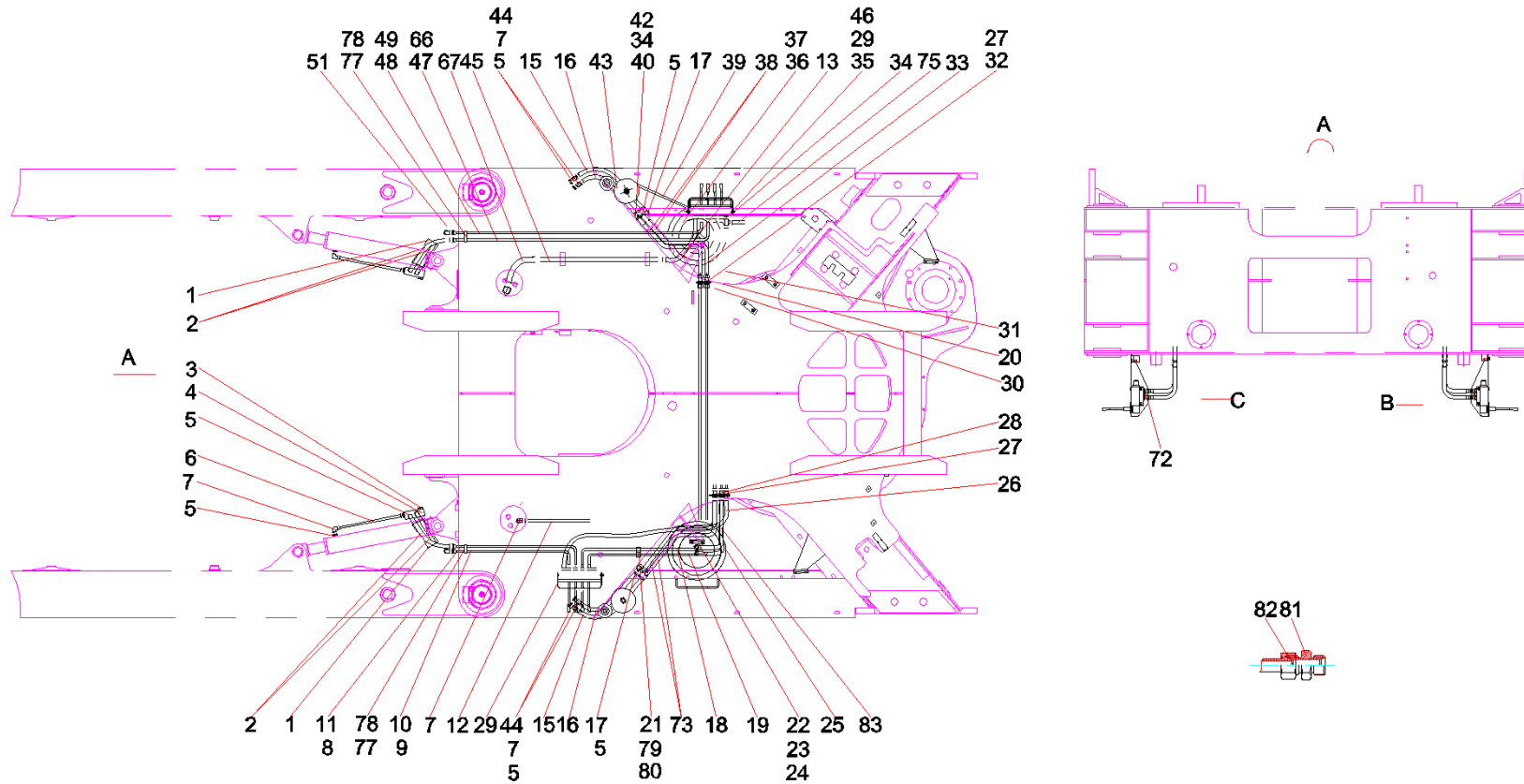

序号	代码	名称	数量	备注
47	13755095	油管	1	
48	13755101	油管	1	
49	13755097	油管	1	
51	B230103004635	胶管	4	
66	13755089	油管	1	
67	B230103000383	胶管	1	
73	13039634	胶管1102	2	
75	60099409	胶管/SY1103Q/SY11	1	
77	60253602	双联管夹TTPG-112	4	
78	60253607	管夹盖板TTG1	2	
79	60253600	单联管夹	4	
80	60253605	管夹盖板	2	
81	B210780001183	管接头	16	
82	60195076	FSR密封圈15×12×6	80	
83	B230103002346	胶管	2	

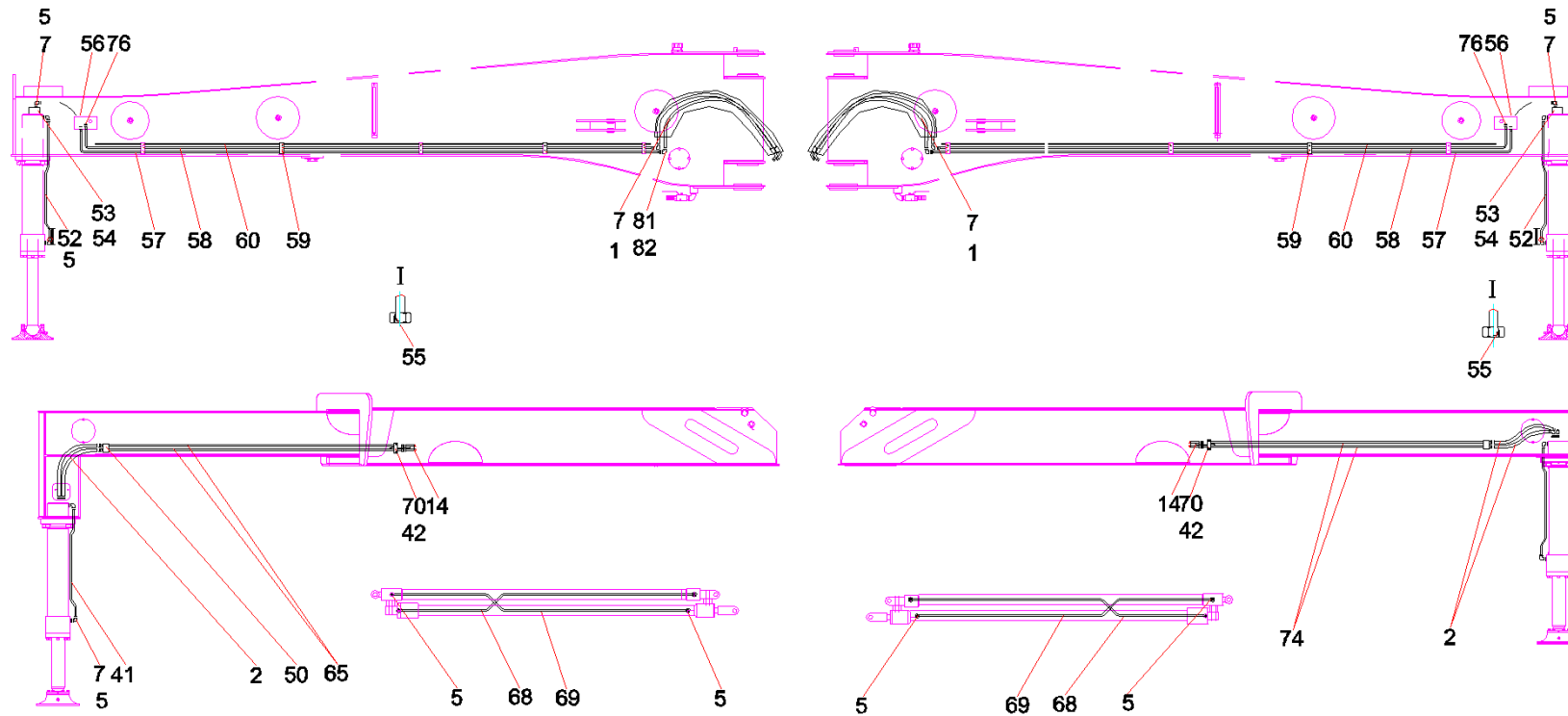

序号	代码	名称	数量	备注
1	60113023	胶管保护套	2	
2	B230103000090	胶管	8	
5	B210780000037	管接头	42	
7	B210780000024	直角组合接头	31	
14	A239900000066	尼龙扎带	2	
41	13603199	油管	2	
42	A210111000012	螺栓 M10 × 20GB5783 10.9级	4	
50	60014671	管夹体	4	
52	13603201	油管	2	
53	B222200000051	支腿液压锁	4	
54	A210204000135	螺钉M6 × 40GB70.1	24	
55	B230101000417	O形圈10 × 1.5(JISB2401) 氟橡胶	60	
56	B230103008341	胶管	4	
57	13603731	油管	2	
58	13603723	油管	2	
59	60023942	管夹体SXYEPS12	10	
60	11885605	穿线管	2	
65	13603160	前腿臂油管	2	
68	13603149	油管	2	
69	13603153	油管	2	
70	12952680	上管夹	2	
74	13603197	前腿臂油管	2	

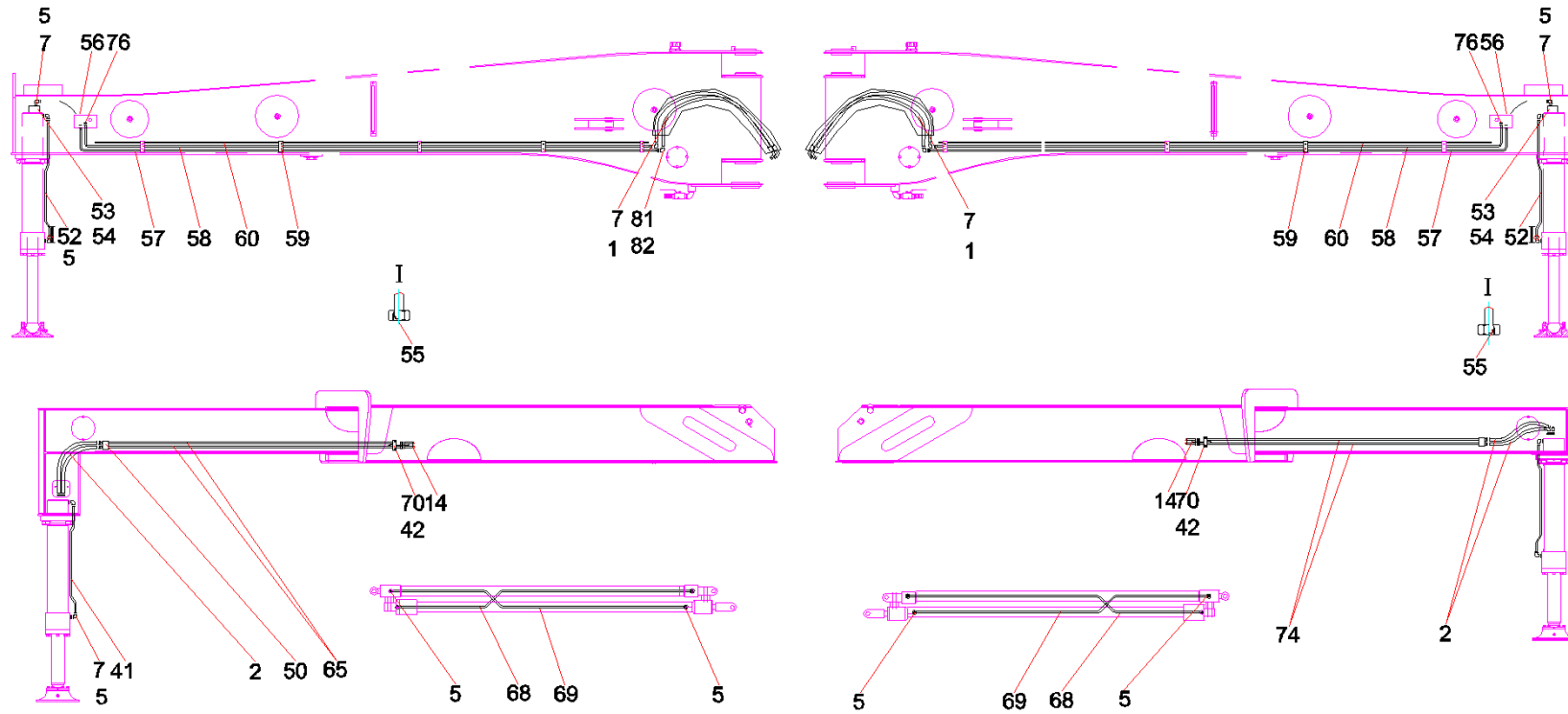



序号	代码	名称	数量	备注
76	B210780000100	管接头	4	
81	B210780001183	管接头	16	
82	60195076	FSR密封圈15×12×6	80	

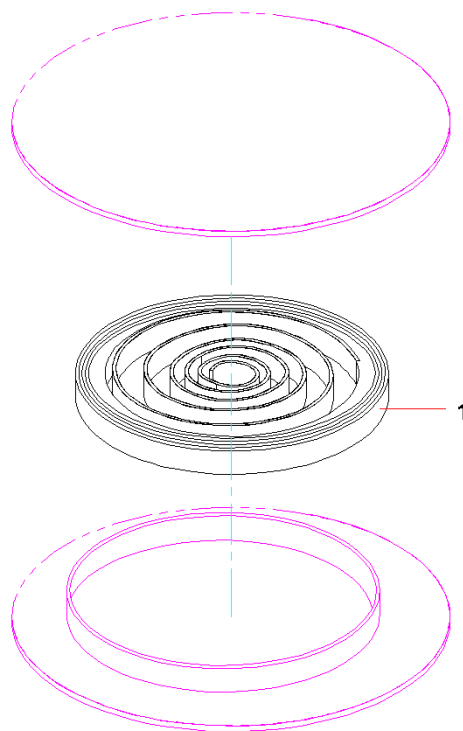

序号	代码	名称	数量	备注
1	60057585	弹簧	1	

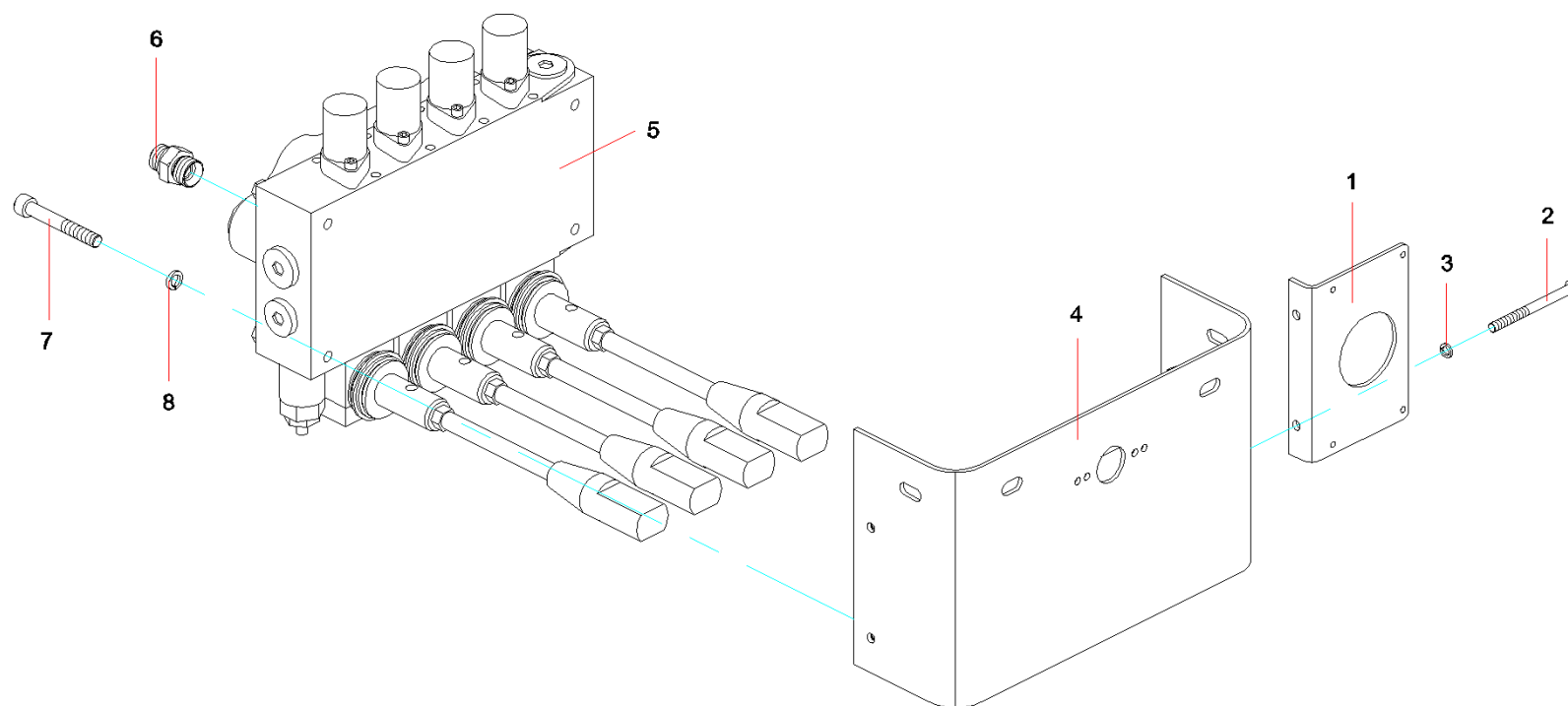

序号	代码	名称	数量	备注
1	10969372	支腿控制盒安装板	1	
2	A210204000172	螺钉 M6 × 10GB70.1	2	
3	A210401000016	垫圈 6GB93	2	
4	12283755	四手柄支腿操作盒	1	
5	B220401000305	支腿多路阀	1	
6	B210780000180	管接头	10	
7	A210204000149	螺钉M8 × 60GB70.1	4	
8	A210401000017	垫圈 8GB93	4	

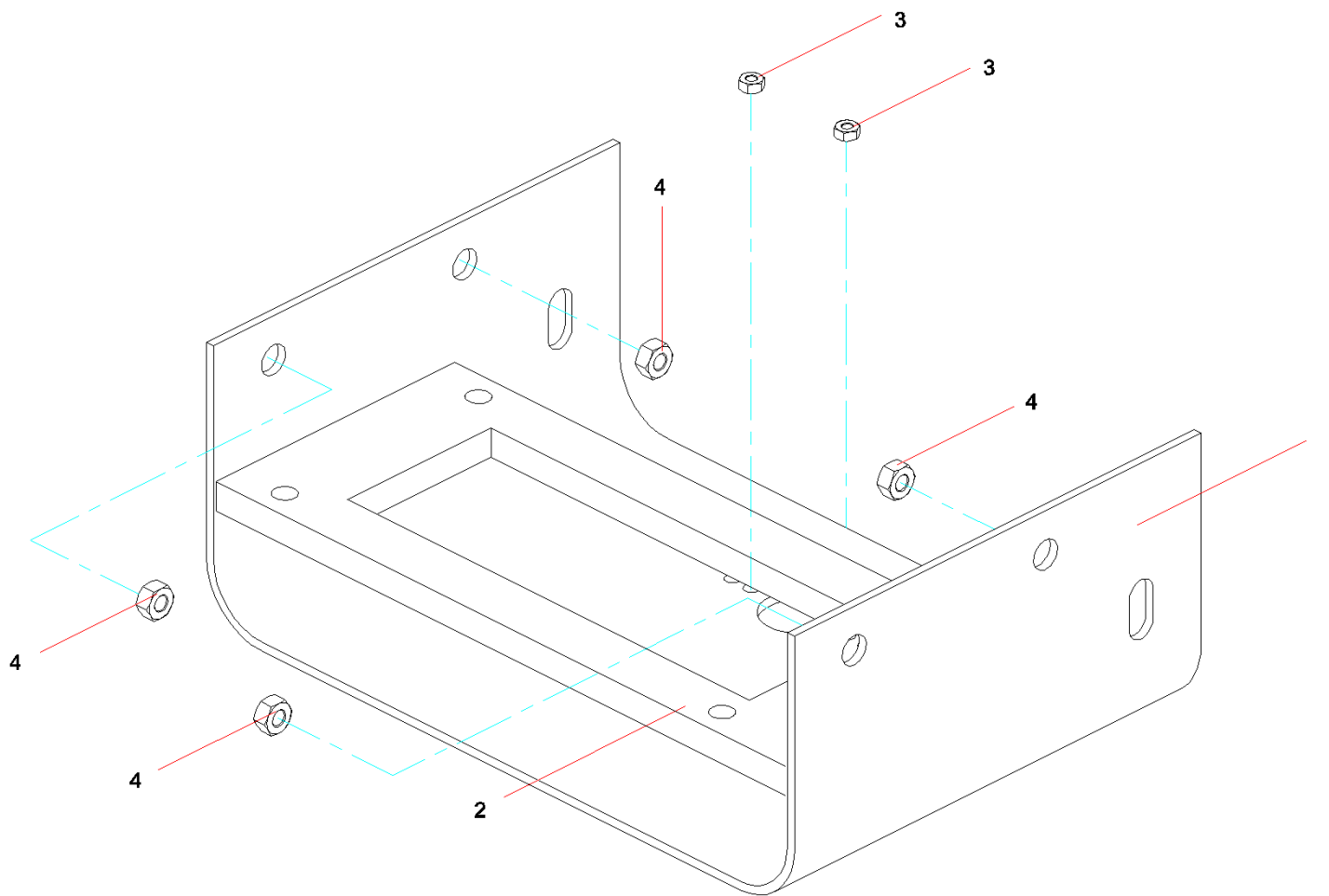

序号	代码	名称	数量	备注
1	12283733	支腿操作盒	1	
2	10878708	支腿操作盒安装板	1	
3	A210307000014	螺母M4GB6170	2	
4	A210307000016	螺母M6GB6170	4	

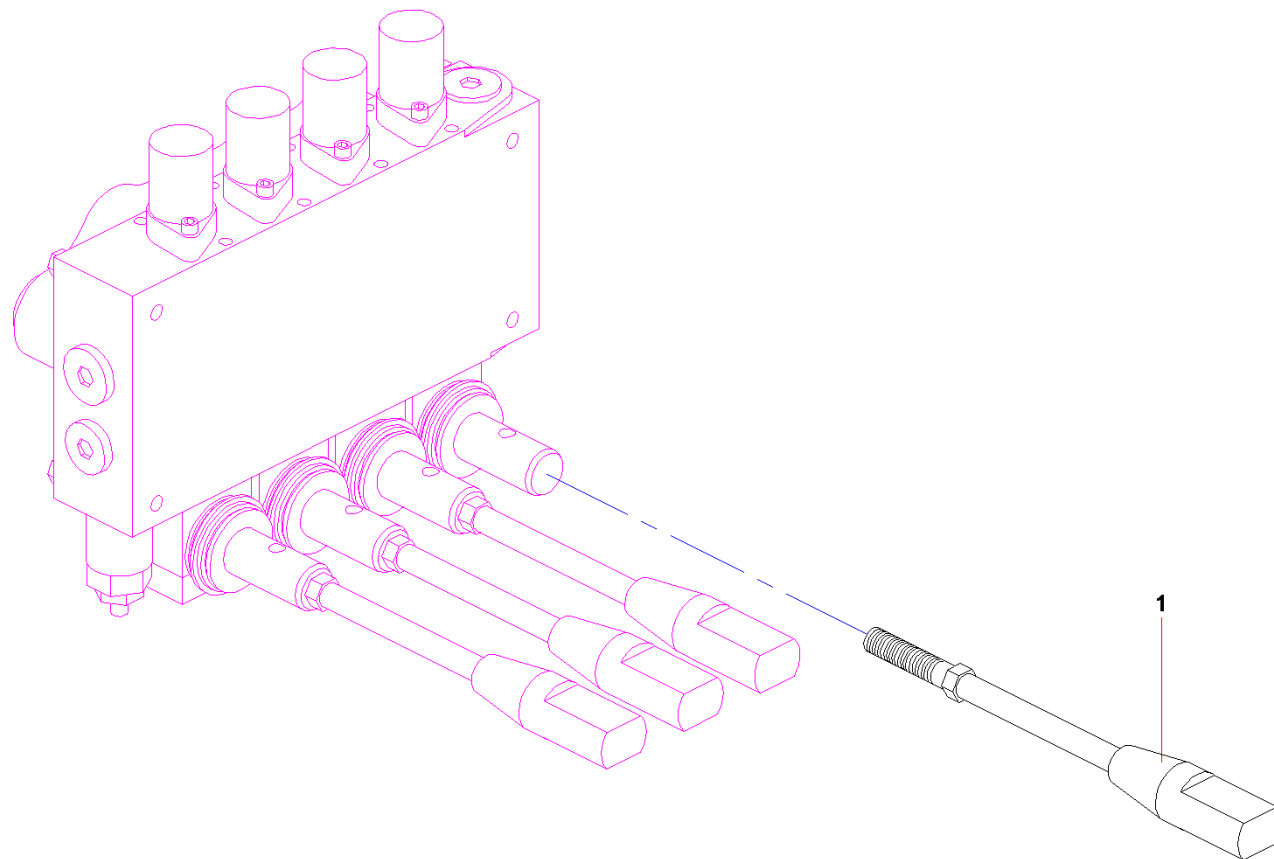



序号	代码	名称	数量	备注
1	60222333	手柄	4	

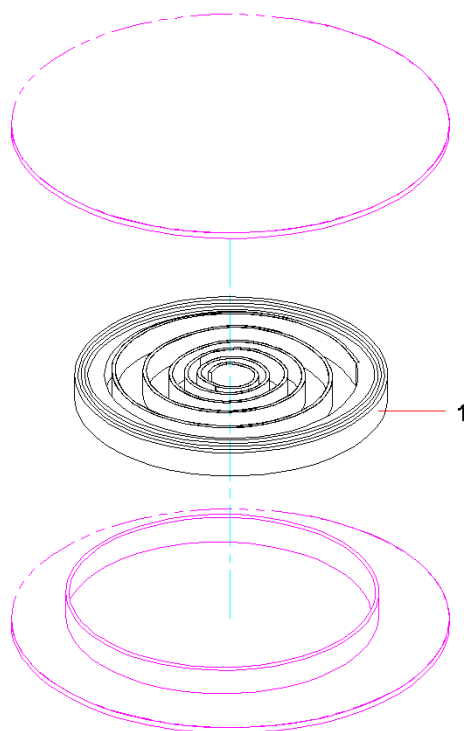

序号	代码	名称	数量	备注
1	60057586	弹簧	1	

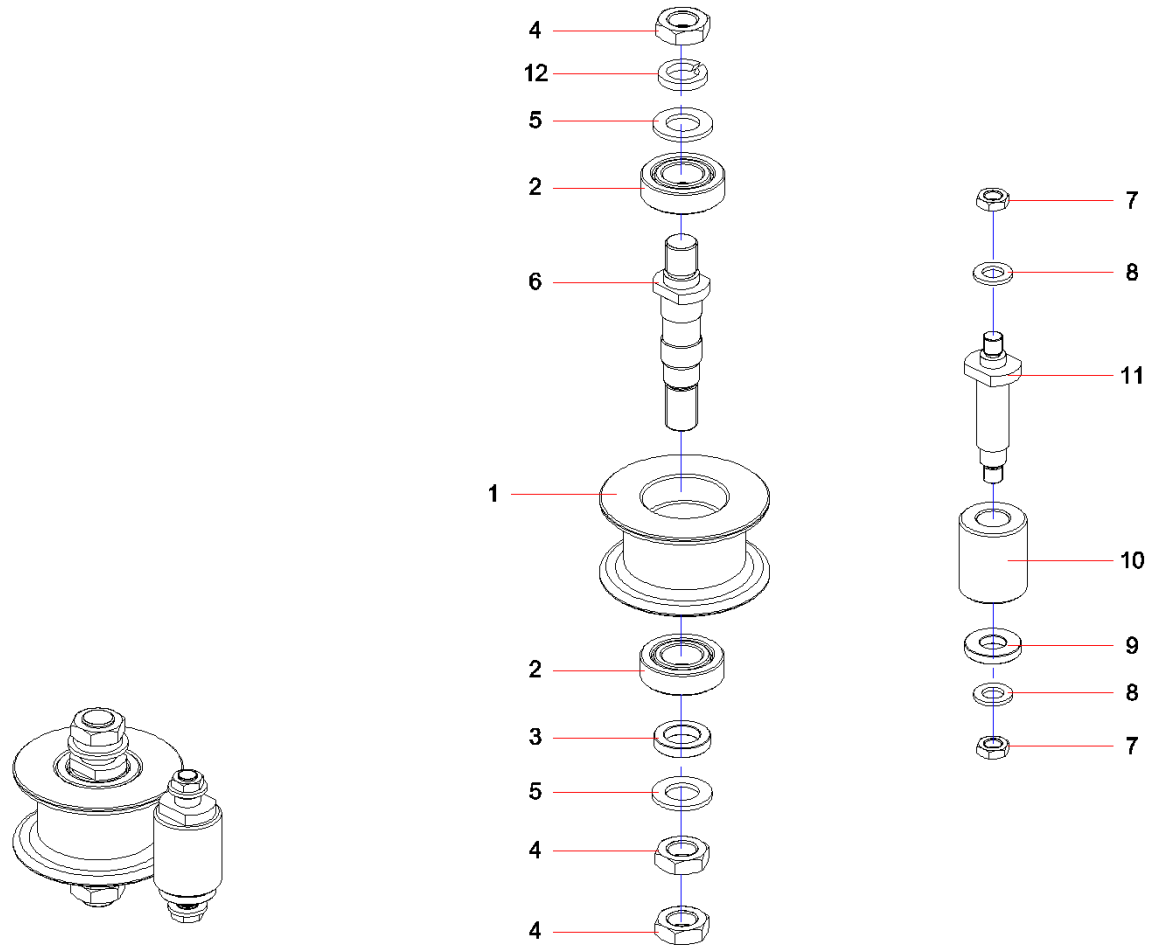

序号	代码	名称	数量	备注
1	11146423	主轮	1	
2	60027403	滚动轴承	2	
3	10984679	垫圈	1	
4	A210309000003	螺母M20GB6172.1	4	
5	A210405000008	垫圈 20GB97.1	2	
6	10984678	主轴	1	
7	A210309000016	螺母M12GB6172.1	2	
8	A210405000001	垫圈 12GB97.1	2	
9	10984682	垫圈	1	
10	10333948	副轮	1	
11	10984681	副轮轴	1	
12	A210401000006	垫圈20GB93	1	

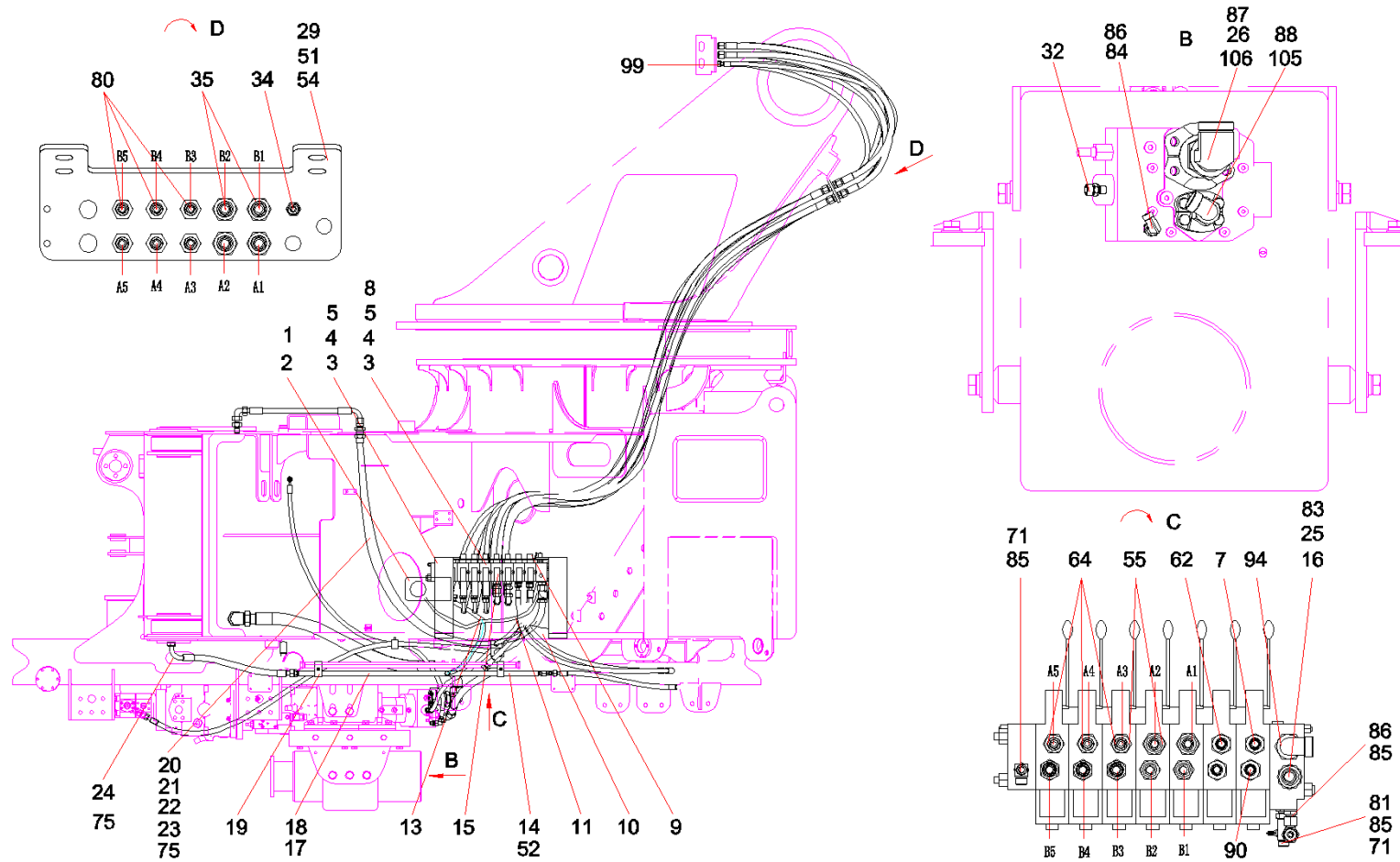

序号	代码	名称	数量	备注
1	12827216	压力表安装板	1	
2	60228754	压力表	1	
3	A210204000162	螺钉 M8 × 25GB70.1	8	
4	A210401000017	垫圈 8GB93	8	
5	A210405000007	垫圈 8GB97.1	12	
7	B210780001384	螺塞	1	
8	A210307000012	螺母 M8GB6170	4	
9	12711731	标示板	1	
11	60240396	测压管	1	
13	B230103003877	胶管	1	
14	60014675	管夹体	1	
15	60241933	五节臂PSL臂架多路阀	1	
16	13300438	充压阀	1	
17	B210780001394	管接头	1	
18	13613747	油管	1	
19	60014674	管夹体	4	
20	B230103003982	胶管	1	
21	B230103000398	胶管	1	
22	B210780000157	管接头	1	
23	B210780001310	管接头	1	
24	B230103000389	胶管	1	
25	A210405000001	垫圈 12GB97.1	4	

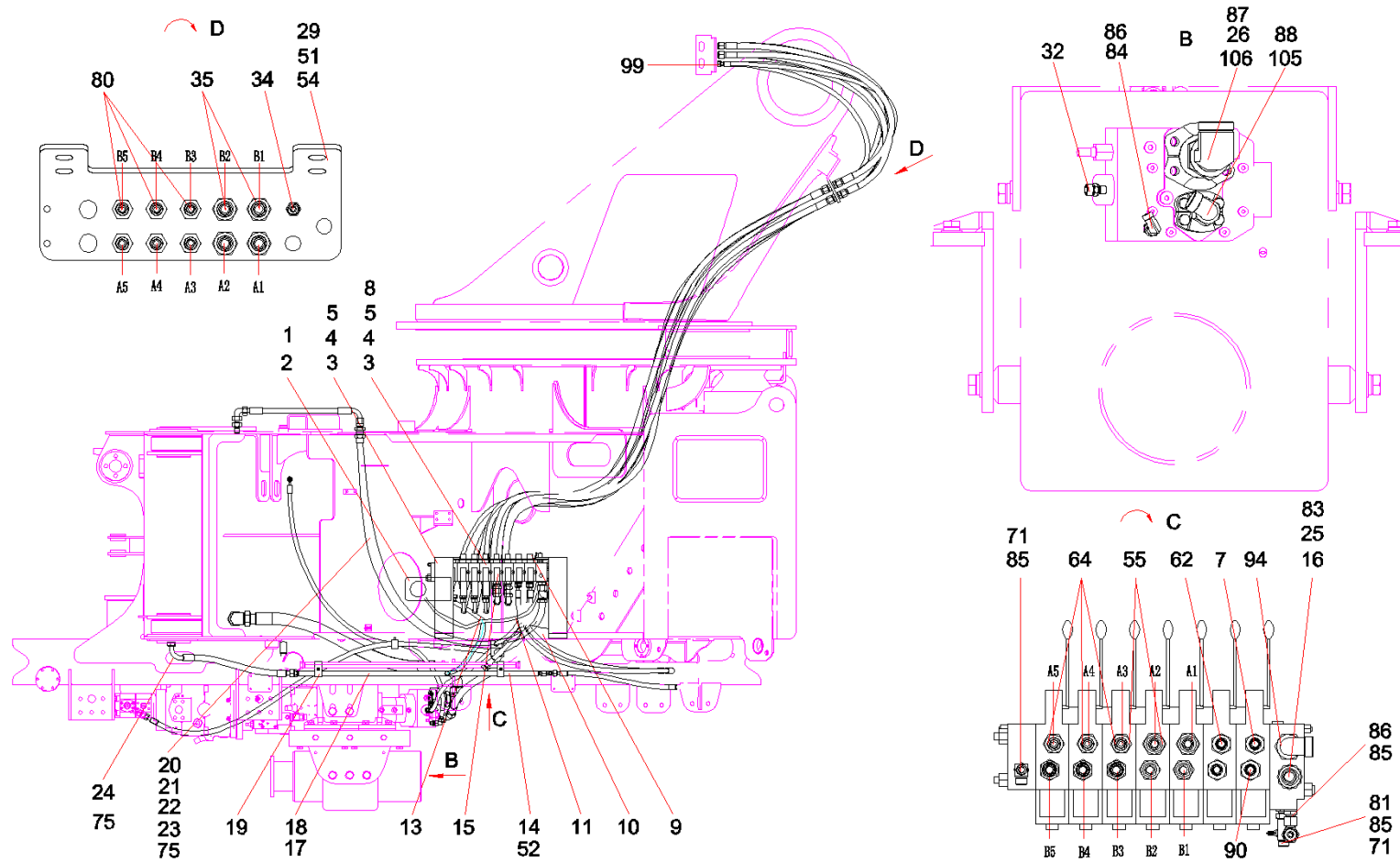



序号	代码	名称	数量	备注
26	21050783	管接头	1	
29	A210401000002	垫圈 12GB93	12	
32	10680148	接头	1	
34	B210780000647	管接头	1	
35	B210780000996	管接头	4	
51	11573129	胶管接头座	1	
52	13619329	油管	1	
54	A210111000038	螺栓 M12 × 30GB5783	8	
55	B210780000048	管接头	5	
62	B210780001307	端直通接头	2	
64	B210780000209	管接头	6	
71	B210780000015	管接头	5	
75	B210780000131	管接头	3	
80	B210780000655	管接头	6	
81	B210780001748	测压接头	1	
83	B210780000184	管接头	1	
84	B210780001286	管接头	2	
85	B210780000733	管接头	4	
86	B210780000636	管接头	4	
87	B210780000249	法兰片	2	
88	B210780000004	对开法兰	2	
90	B210780001384	螺塞	1	

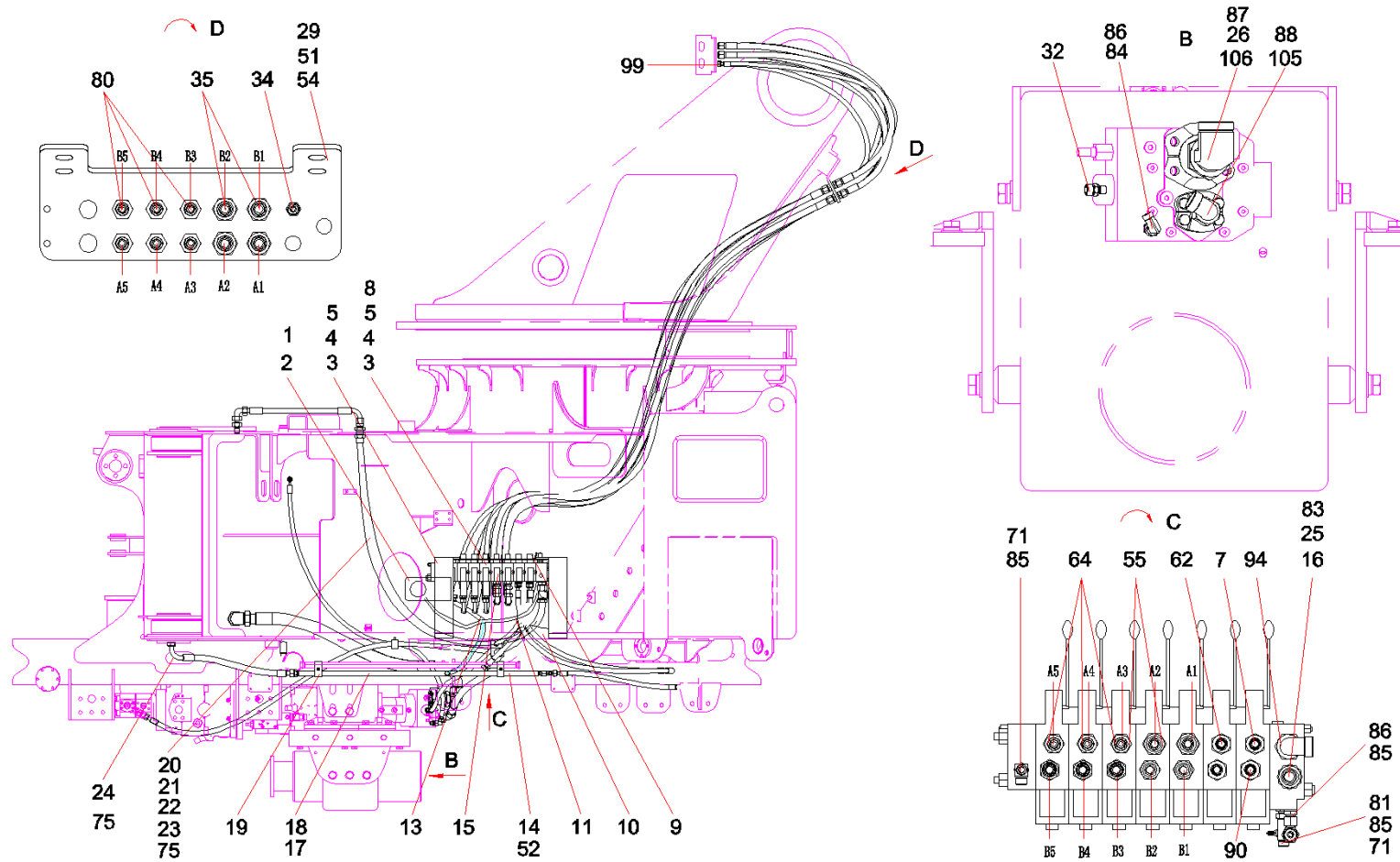

序号	代码	名称	数量	备注
94	B230103003455	胶管Q/SY1102	1	
99	B210780000683	管接头	1	
105	B230101000215	O形圈	1	
106	B230101000348	O形圈	1	

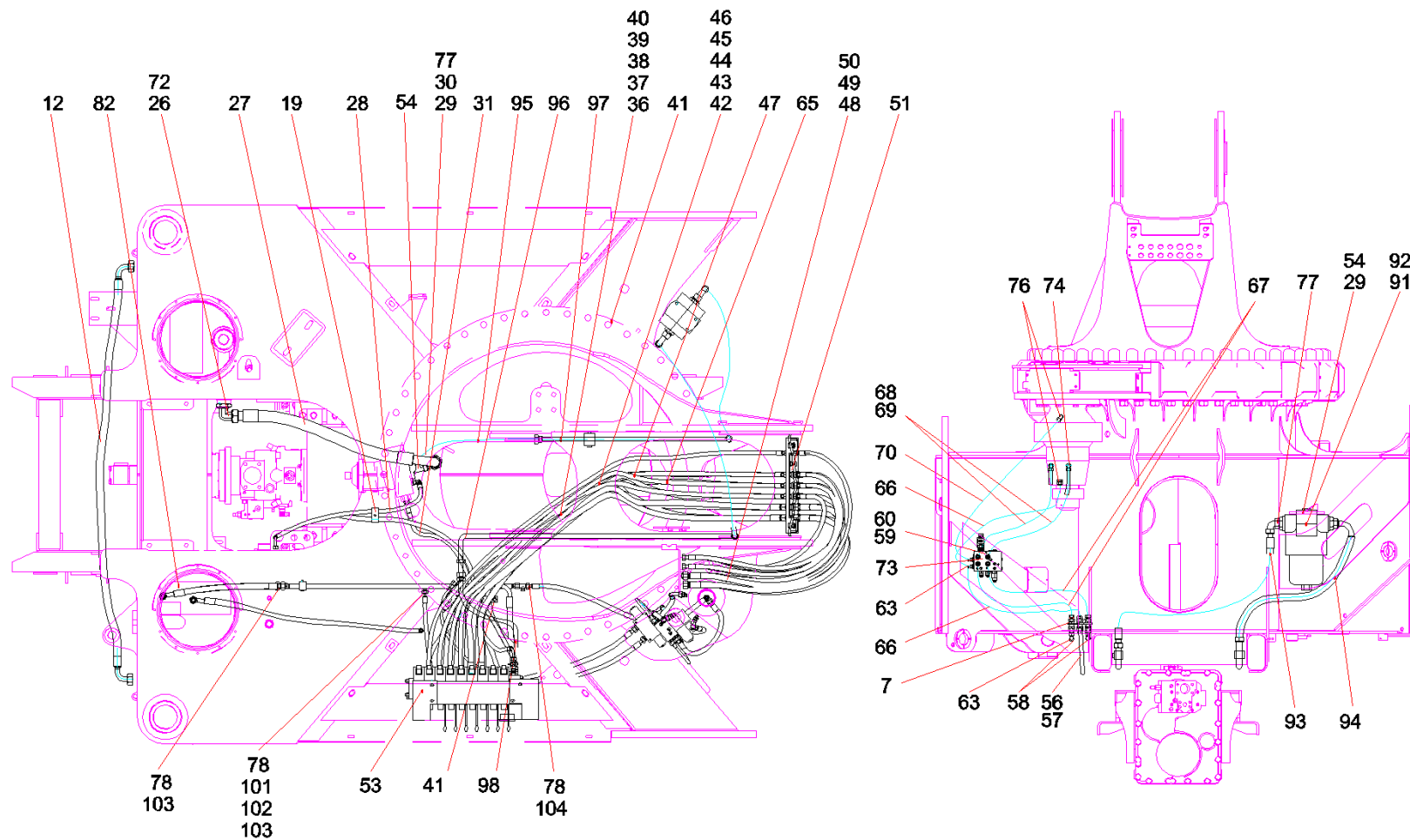

序号	代码	名称	数量	备注
7	B210780001384	螺塞	1	
12	A832711090000	胶管Q/SY1102	1	
19	60014674	管夹体	4	
26	21050783	管接头	1	
27	13648672	胶管/SY1102	1	
28	B230103004932	胶管	1	
29	A210401000002	垫圈 12GB93	12	
30	A210111000040	螺栓 M12 × 40GB5783	4	
31	B230103001703	胶管2SN08-DKOL-DKOL90-2300Q/SY1102	1	
36	A2399000000053	尼龙扎带	6	
37	60061016	彩色扎带	6	
38	60061017	彩色扎带	6	
39	60061018	彩色扎带	6	
40	60061019	彩色扎带	6	
41	60014677	管夹体	5	
42	13423318	胶管5000(ST)Q/SY11	3	
43	13424301	胶管0(ST)Q/SY1102	3	
44	60216036	胶管	1	
45	60216040	胶管	2	
46	13412109	胶管(ST)Q/SY1102	2	
47	11805684	胶管保护套1	1	
48	13420853	胶管SY1102	6	

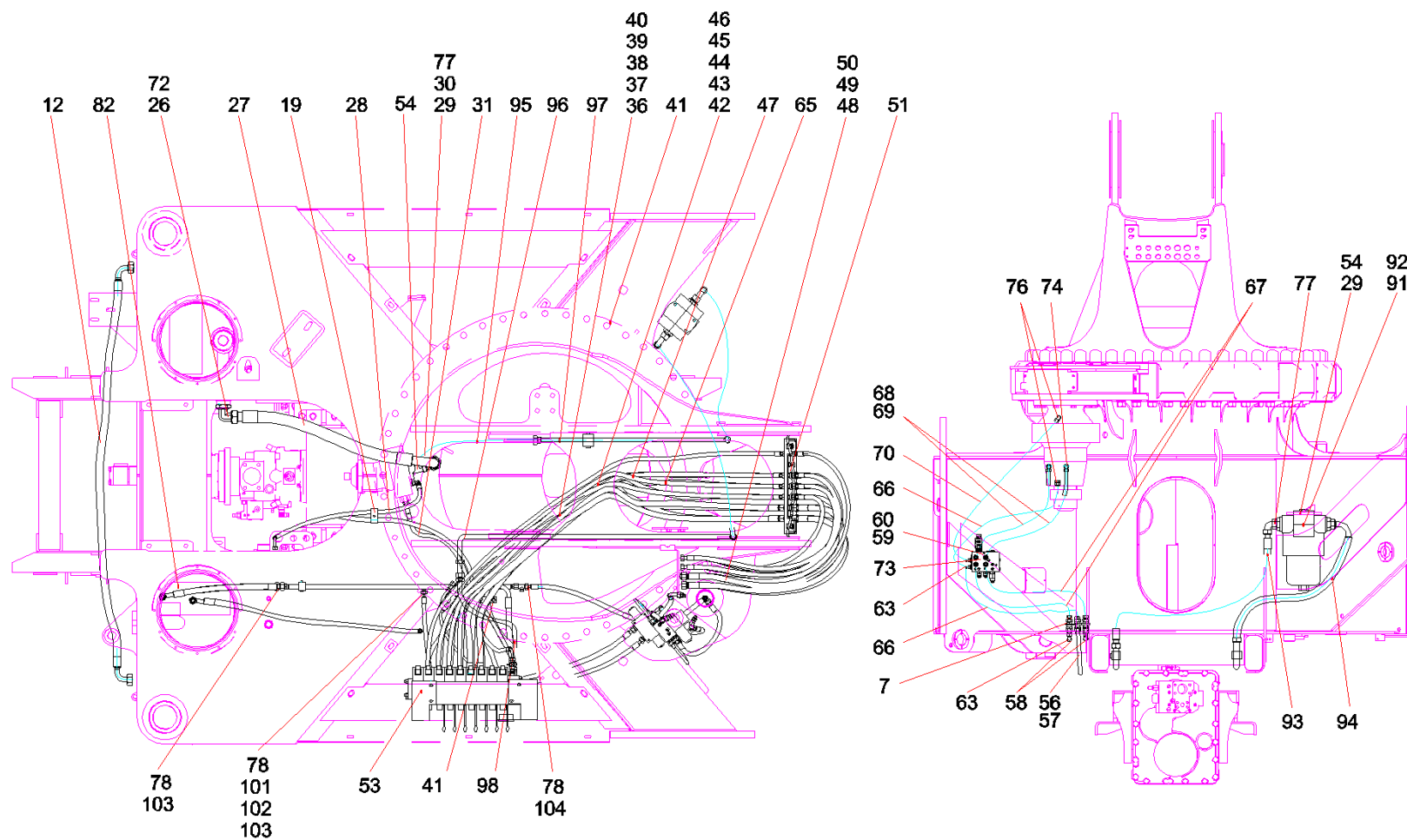

序号	代码	名称	数量	备注
49	B230103003920	胶管	4	
50	60156803	胶管	1	
51	11573129	胶管接头座	1	
53	12736883	支架板	1	
54	A210111000038	螺栓 M12 × 30GB5783	8	
56	13289618	胶管	1	
57	B210780000016	管接头	3	
58	B230103000313	胶管	2	
59	A210204000141	螺钉M6 × 70(GB70.1)	3	
60	A210401000016	垫圈 6GB93	5	
63	B210780000024	直角组合接头	4	
65	11765669	穿线管总成	1	
66	B230103004101	胶管	2	
67	B230103000090	胶管	2	
68	B230103002346	胶管	1	
69	B230103000086	胶管	1	
70	60004179	胶管	1	
72	B210780000055	管接头	1	
73	13663919	旋转集成阀组BCB62C8.6.10.8D	1	
74	B210780000179	管接头	3	
76	B210780000847	管接头	2	
77	B210780000029	管接头	3	

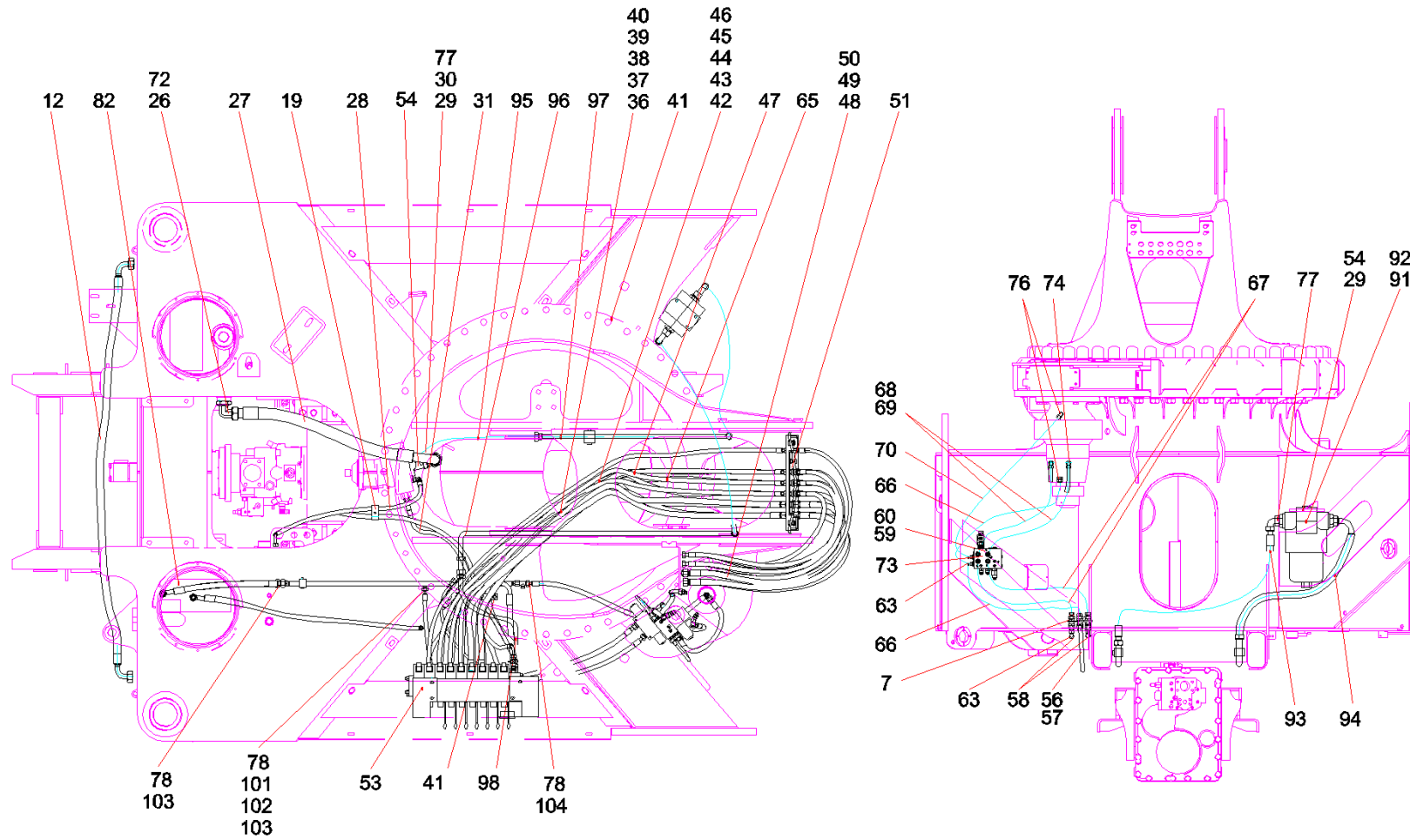



序号	代码	名称	数量	备注
78	60195078	FSR密封圈25 × 22 × 10	4	
82	B210399000002	螺塞	2	
91	B229900000018	高压过滤器	1	
92	A820205001800	滤油器管接头	2	
93	B230103001582	胶管	1	
94	B230103003455	胶管Q/SY1102	1	
95	13651055	胶管ST)Q/SY1102	1	
96	12824369	油管	1	
97	12824351	油管	1	
98	13650733	胶管)-500-V270Q/SY	1	
101	21032221	对接式变径接头REDLM16-LM30	1	
102	B210780000798	管接头	1	
103	21008728	直通变径接头GRLM26-LM30	1	
104	13464292	直通变径接头	1	

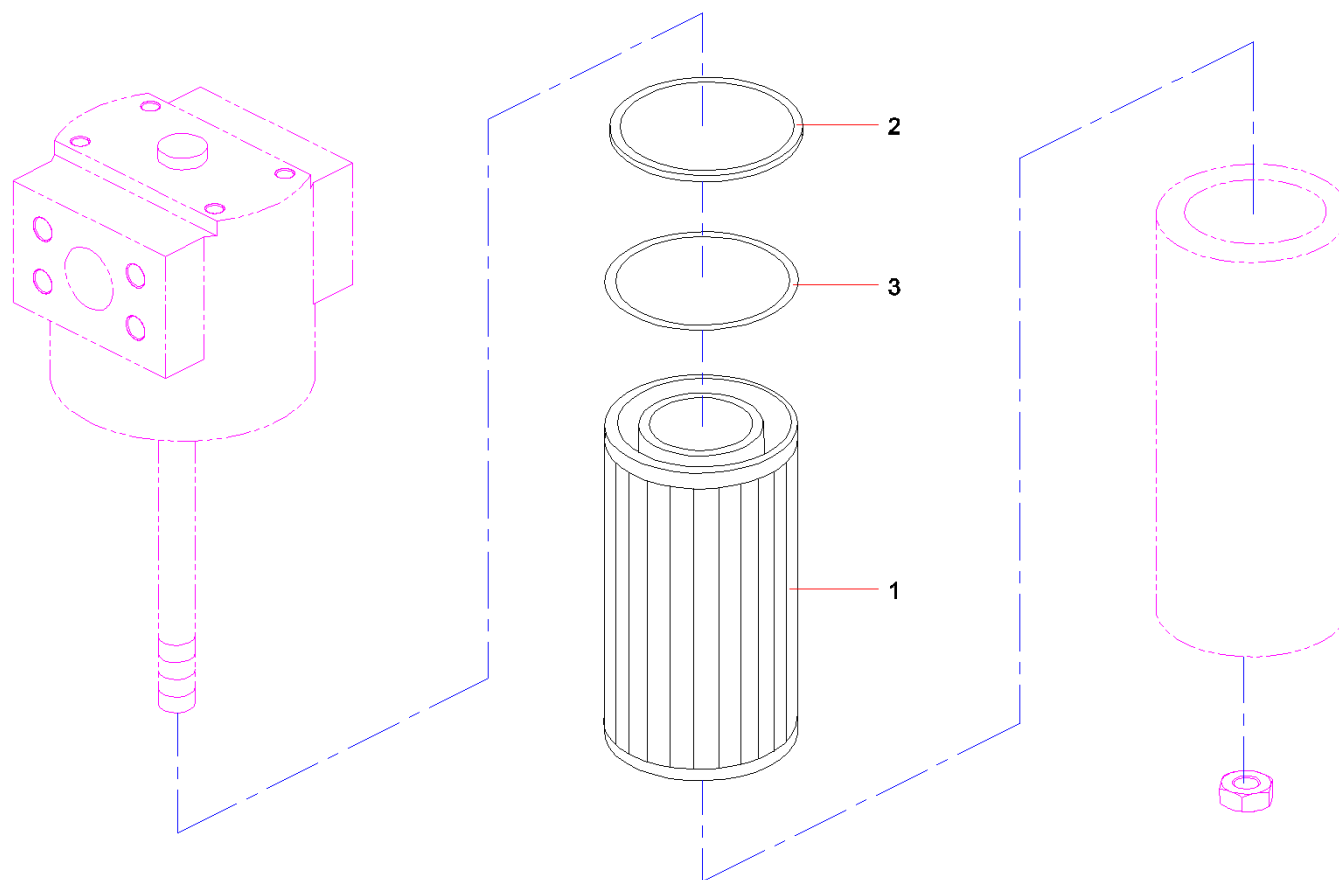

序号	代码	名称	数量	备注
1	B222100000116	滤芯	1	
2	B230101001367	挡圈	1	
3	B230101001366	O形圈	1	



# 第8章

## 电气系统

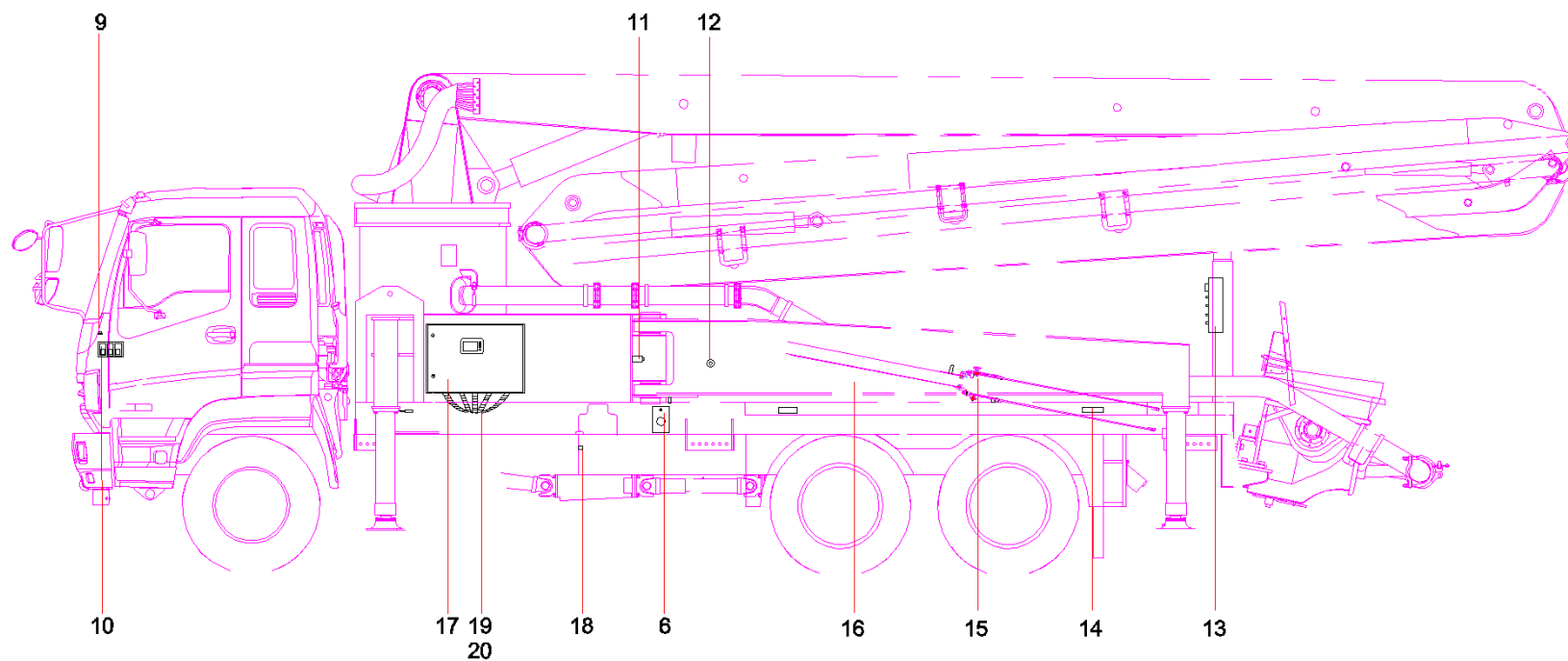

序号	代码	名称	数量	备注
6	10510817	支腿操作盒	2	
9	12802475	标准件总成	1	
10	11042331	驾驶室电器	1	
11	11053320	温度传感器总成	1	
12	11053370	液位传感器总成	1	
13	13498008	维修操作盒总成	1	
14	13098349	泵车灯具总成	1	
15	12592440	油缸接近开关总成	1	
16	13501224	49C-8(SZ-RU) 奔驰底盘线束总成BC430C8RU.7	1	
17	13520570	电控柜总成	1	
18	11058651	分动箱开关总成	1	
19	11062993	线束固定件总成	1	
20	13500987	49C-8(SZ-RU)上装线束总成	1	

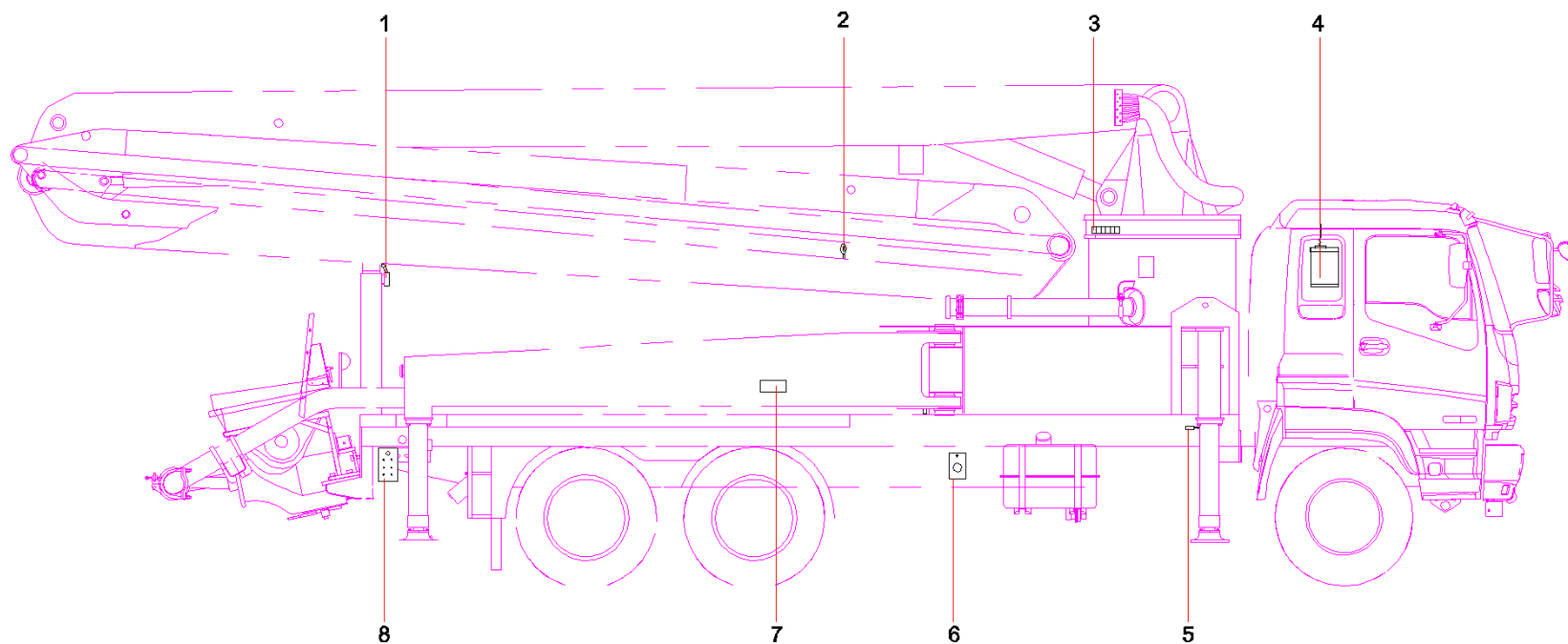



序号	代码	名称	数量	备注
1	11053609	臂架到位开关总成	1	
2	13503789	喇叭总成	2	
3	11053304	机械式编码器总成	1	
4	12562604	遥控器总成	1	
5	12630723	X支腿到位开关总成	1	
6	10510817	支腿操作盒	2	
7	11502561	节能压力传感器总成	1	
8	13310834	小操作盒	1	

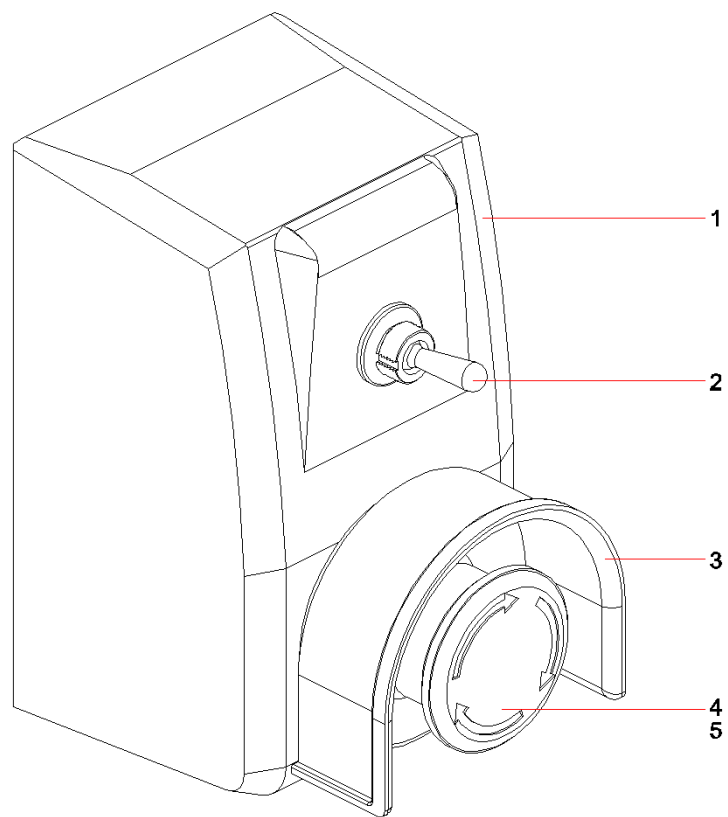

序号	代码	名称	数量	备注
1	60034173	泵车支腿操作盒	1	
2	B241200000531	钮子开关	1	
3	60195465	急停开关防护罩	1	
4	B240200000059	紧停开关	1	
5	B240200000081	常开触头块	1	

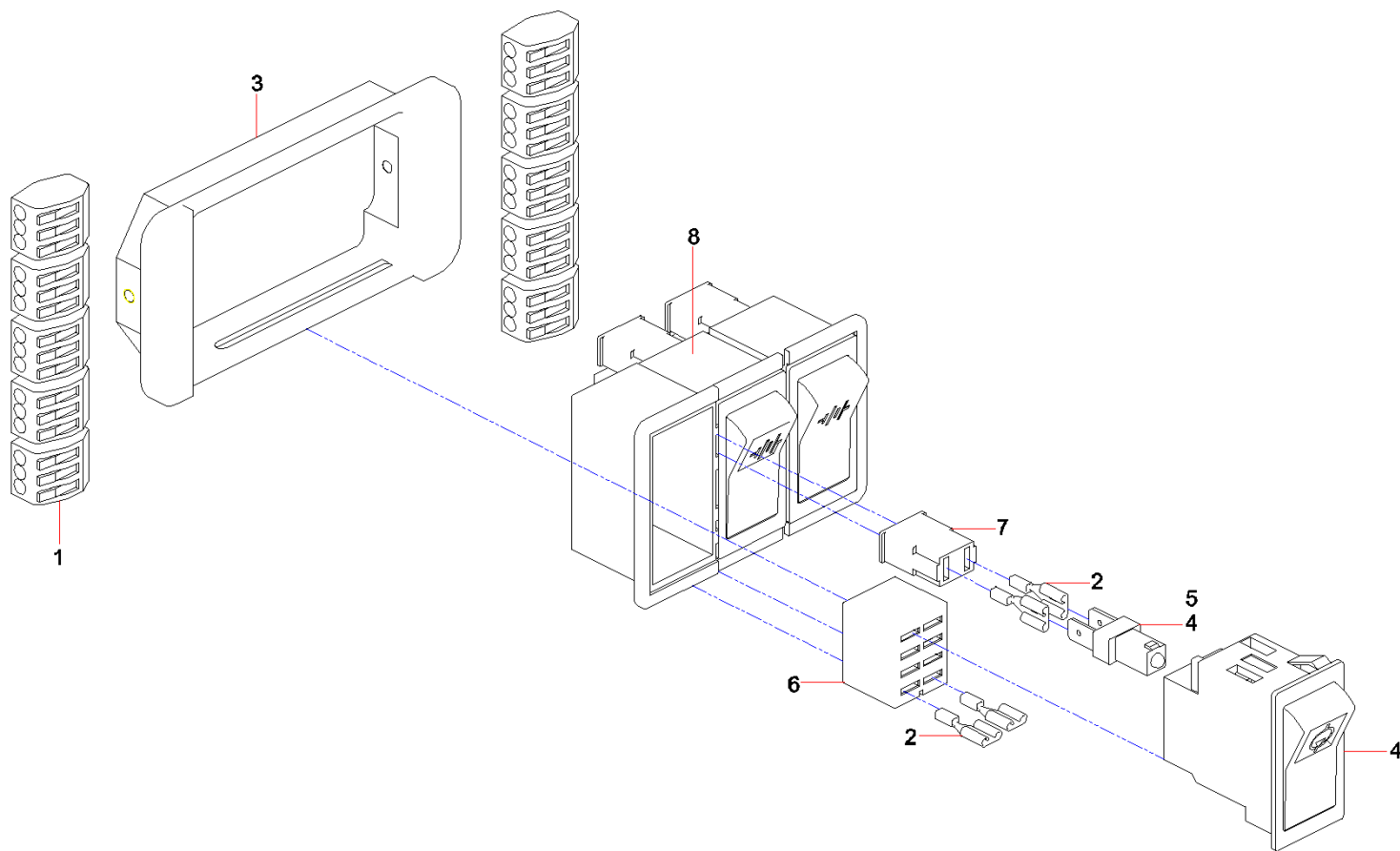

序号	代码	名称	数量	备注
1	B249900001268	3芯矩形插座	10	
2	A241000000040	片式插座	12	
3	A820101319419	座体	1	
4	60277420	插针1-968851-1	14	
5	B241000000165	9芯矩形插头	1	
6	B241200000185	八线插座护套总成	3	
7	B241200000078	二线插座护套	3	
8	60253890	翘板开关组件	1	

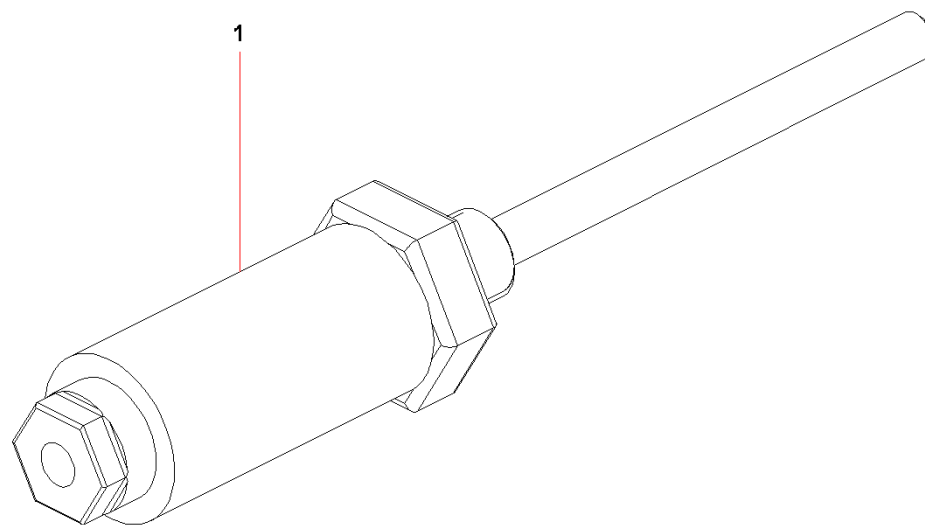

序号	代码	名称	数量	备注
1	11744789	配线式温度传感器	2	

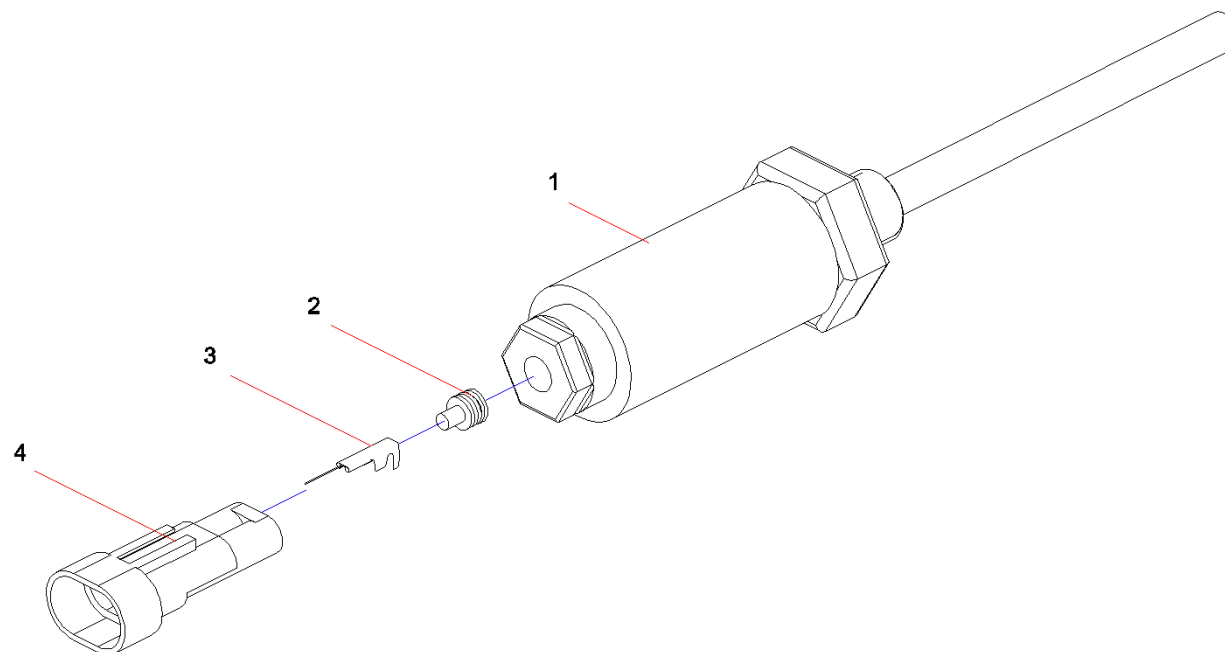



序号	代码	名称	数量	备注
1	60023678	温度传感器	1	
2	B241000000019	密封件	2	
3	B241000000002	片式插头	2	
4	B241000000003	2芯矩形插头	1	

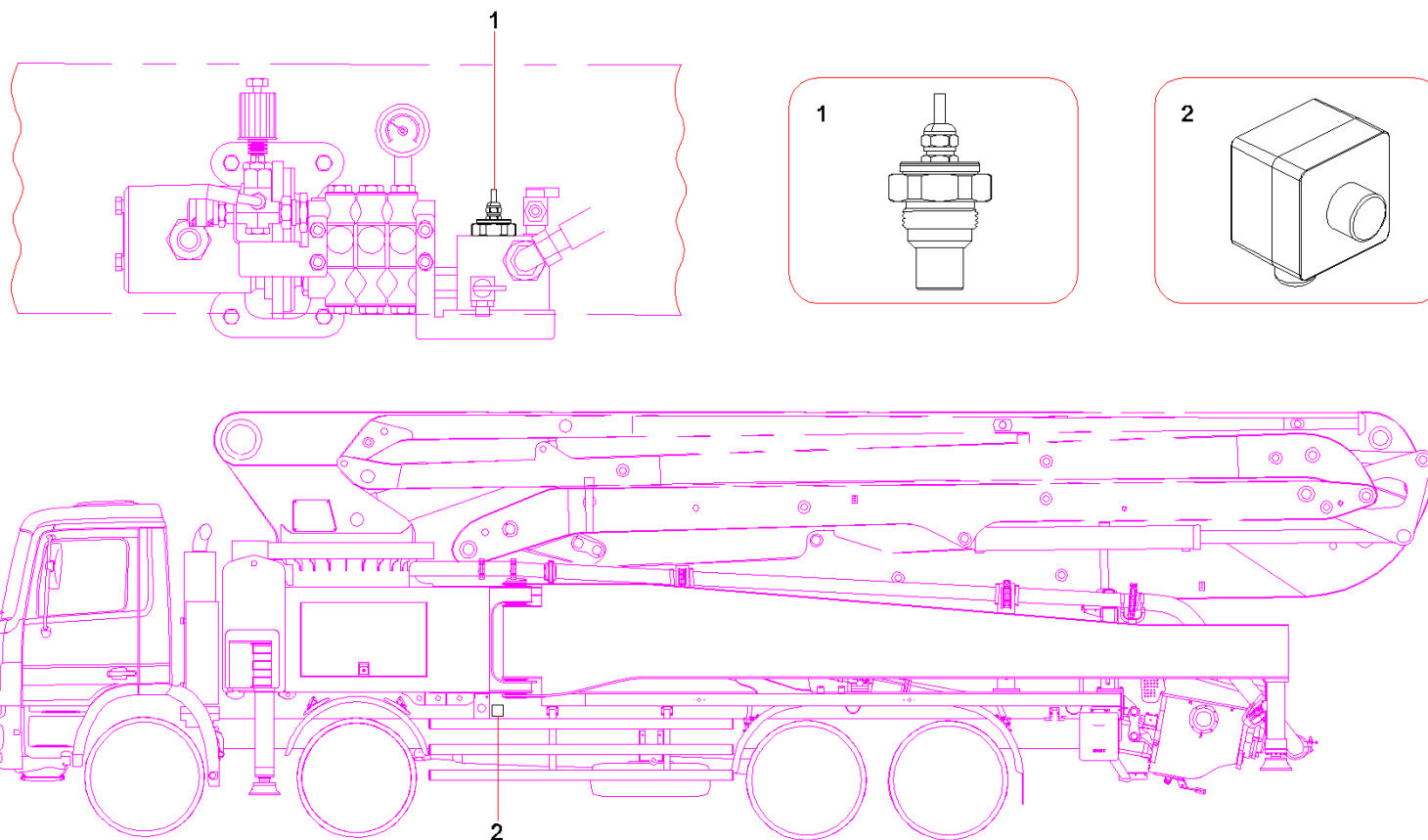

序号	代码	名称	数量	备注
1	60211297	水位传感器	1	
2	60190300	APT控制箱总成	1	

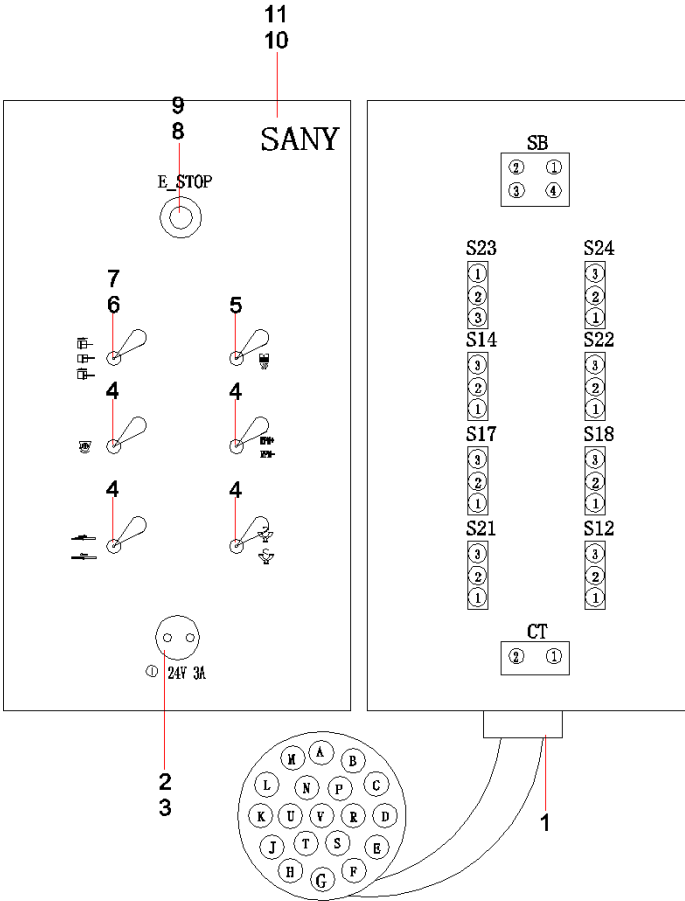

序号	代码	名称	数量	备注
1	A229900004065	尼龙螺母	1	
2	60125605	直流电源插座	1	
3	A241000000040	片式插座	2	
4	B241200000531	钮子开关	4	
5	B241200000529	钮子开关	1	
6	B241200000530	钮子开关	1	
7	60015462	防水垫	6	
8	B240200000059	紧停开关	1	
9	B240200000081	常开触头块	1	
10	13405842	维修操作盒盒体(图标)-	1	
11	13739752	支架总成	1	

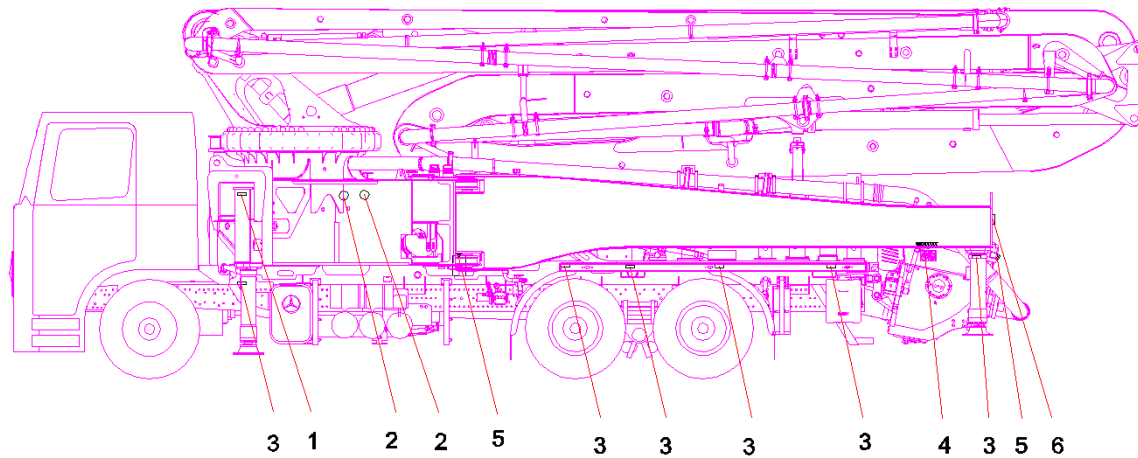
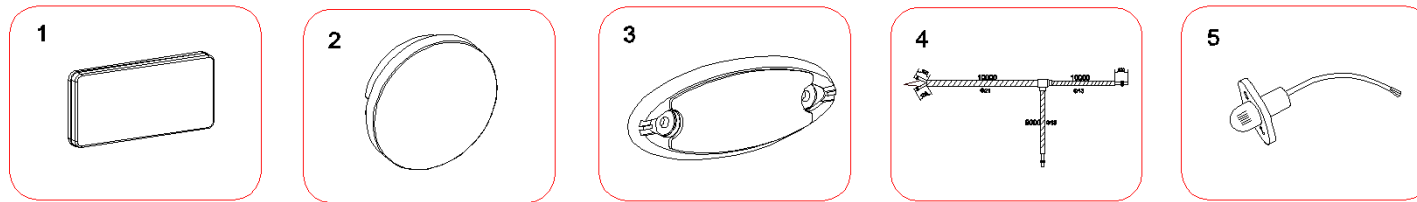

序号	代码	名称	数量	备注
1	A229900009868	侧回复反射器	2	
2	60126366	工作灯	4	
3	60106604	侧标志灯	10	
4	12565818	支腿灯线束	1	
5	A241100000514	牌照灯	4	
6	60126367	后示廓灯	2	

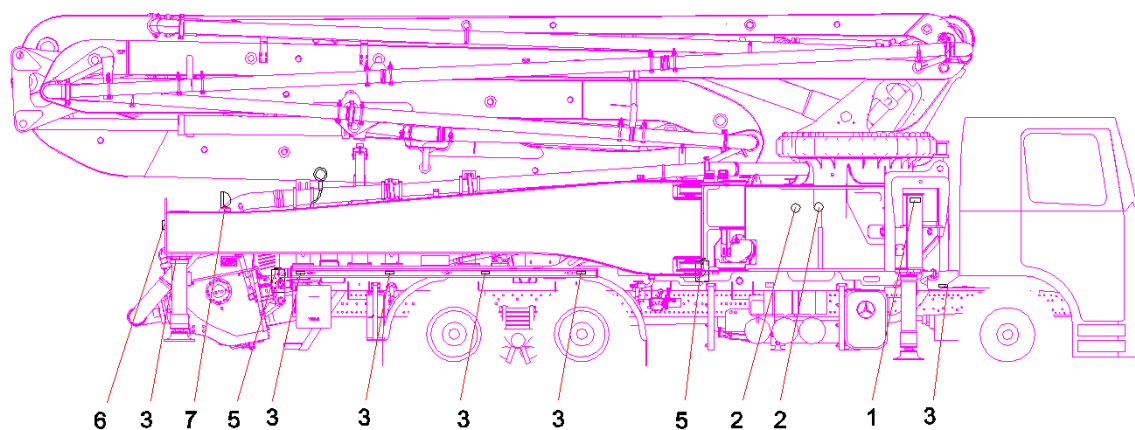
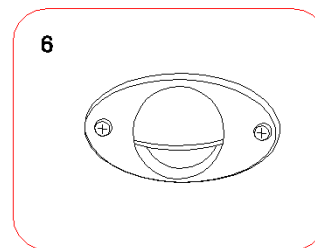
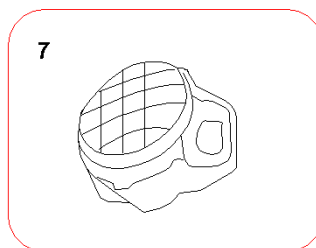



序号	代码	名称	数量	备注
1	A229900009868	侧回复反射器	2	
2	60126366	工作灯	4	
3	60106604	侧标志灯	10	
5	A241100000514	牌照灯	4	
6	60126367	后示廓灯	2	
7	60167487	工作灯	1	

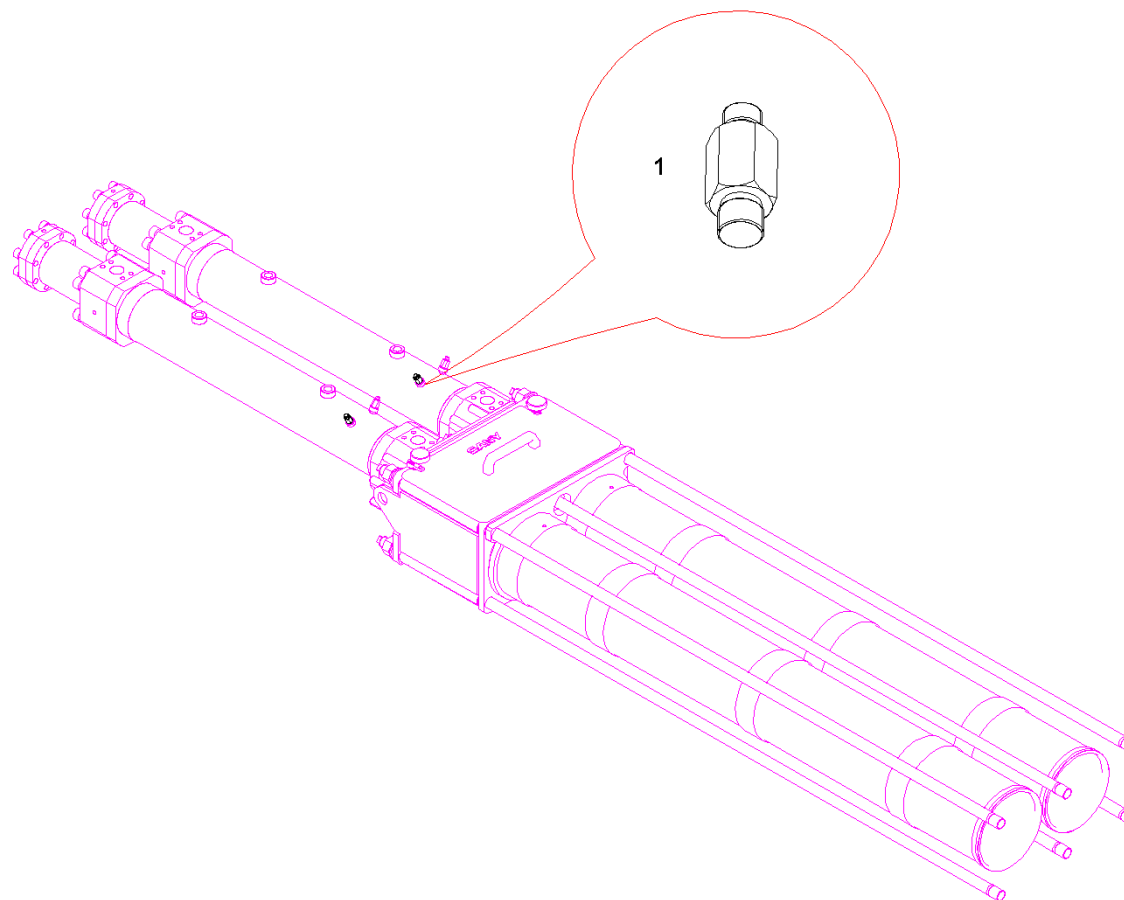

序号	代码	名称	数量	备注
1	60285277	接近开关NB3-14M65-E2-P-V1 A	3	

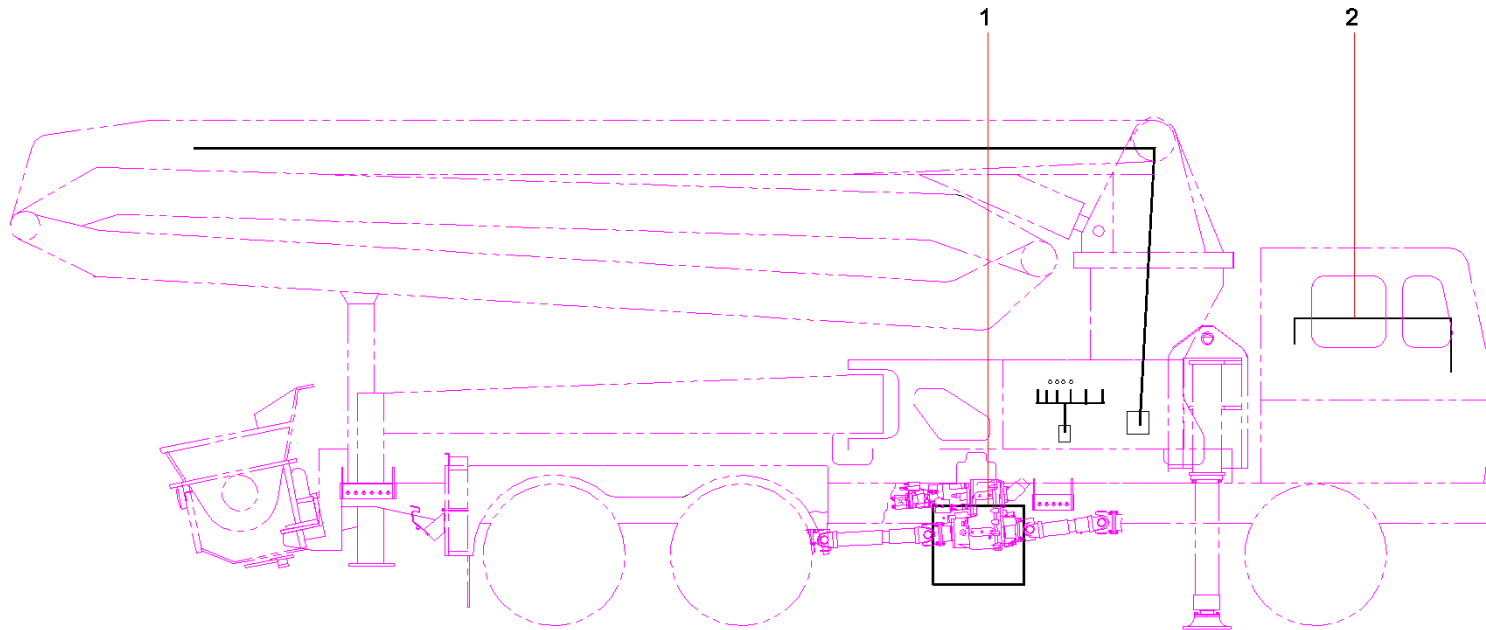

序号	代码	名称	数量	备注
1	13501028	4#主线束	1	
2	13501030	遥控器线束	1	

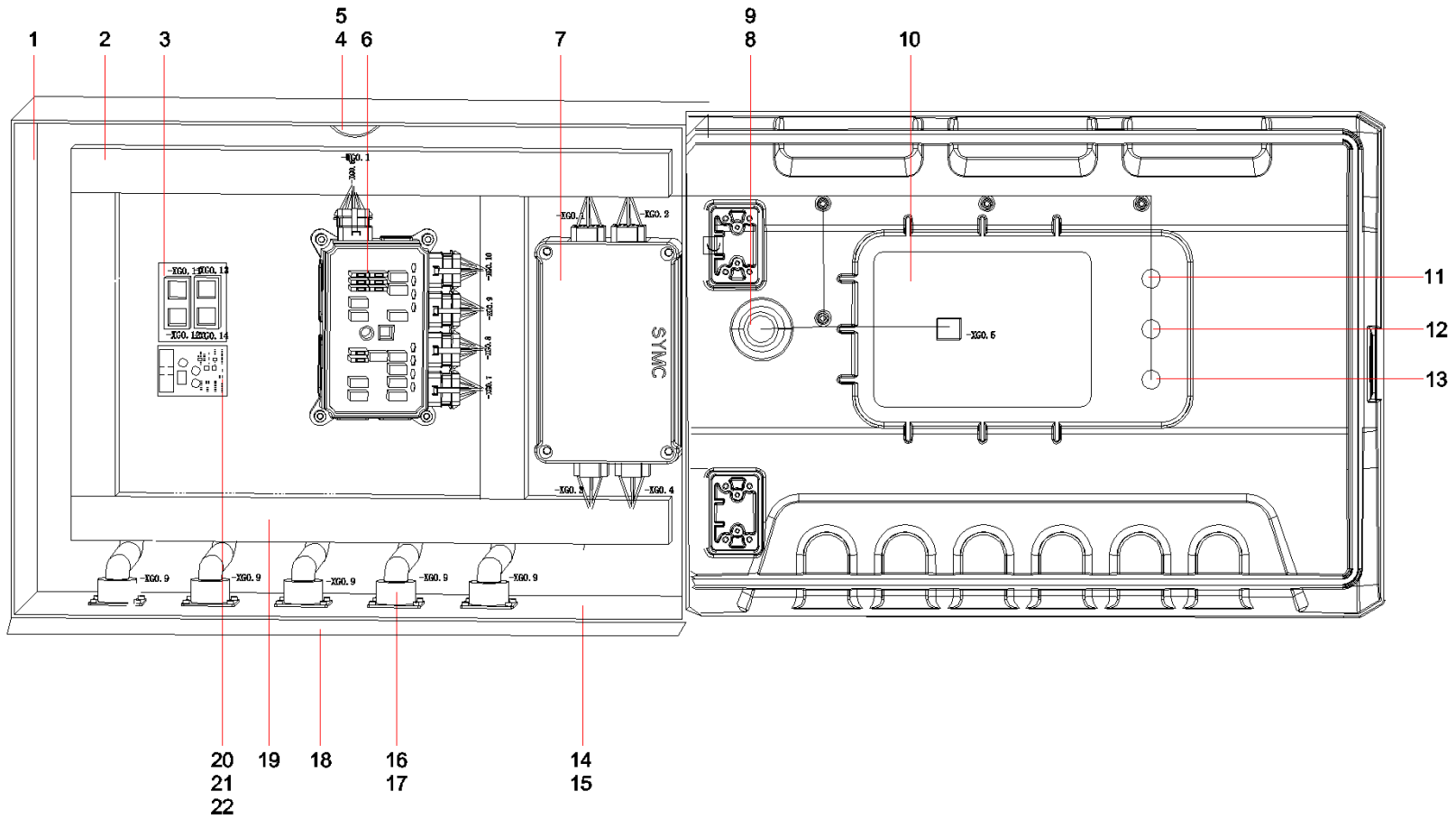

序号	代码	名称	数量	备注
1	12783692	控制箱	1	
2	60067207	线槽	2	
3	A810201204051	三一泵车电气板总成	1	
4	60016006	工作灯	1	
5	B249900001268	3芯矩形插座	3	
6	60206808	中央配电盒	1	
7	A810201206111	三一运动控制器总成	2	
8	B240200000059	紧停开关	1	
9	B240200000081	常开触头块	1	
10	A810201206090	三一通讯显示屏总成	1	
11	60134345	指示灯	1	
12	60134344	指示灯	1	
13	B241200000529	钮子开关	1	
14	60009697	尼龙闷盖	1	
15	60015464	尼龙螺母	1	
16	B229900006162	垫片	6	
17	B229900006163	定位片	6	
18	11619369	室内柜橡胶垫	1	
19	13520569	电控柜线束	1	
20	A810201204055	三一泵车电气板总成	1	
21	A810201204050	三一泵车电气板总成	1	
22	A241600000003	卡轨	1	

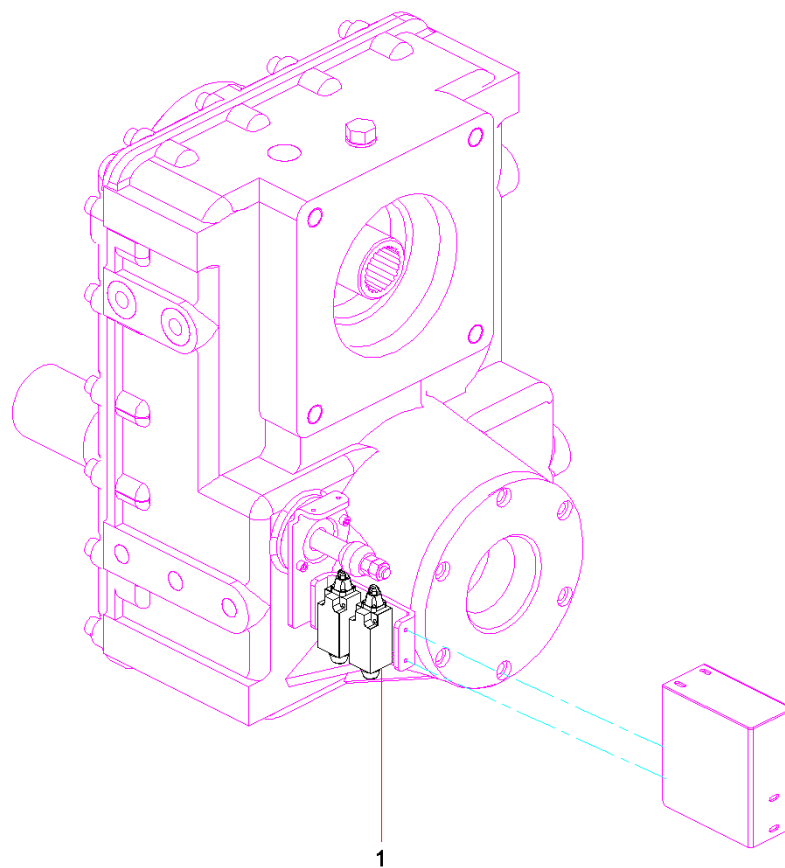



序号	代码	名称	数量	备注
1	60034039	限位开关	2	

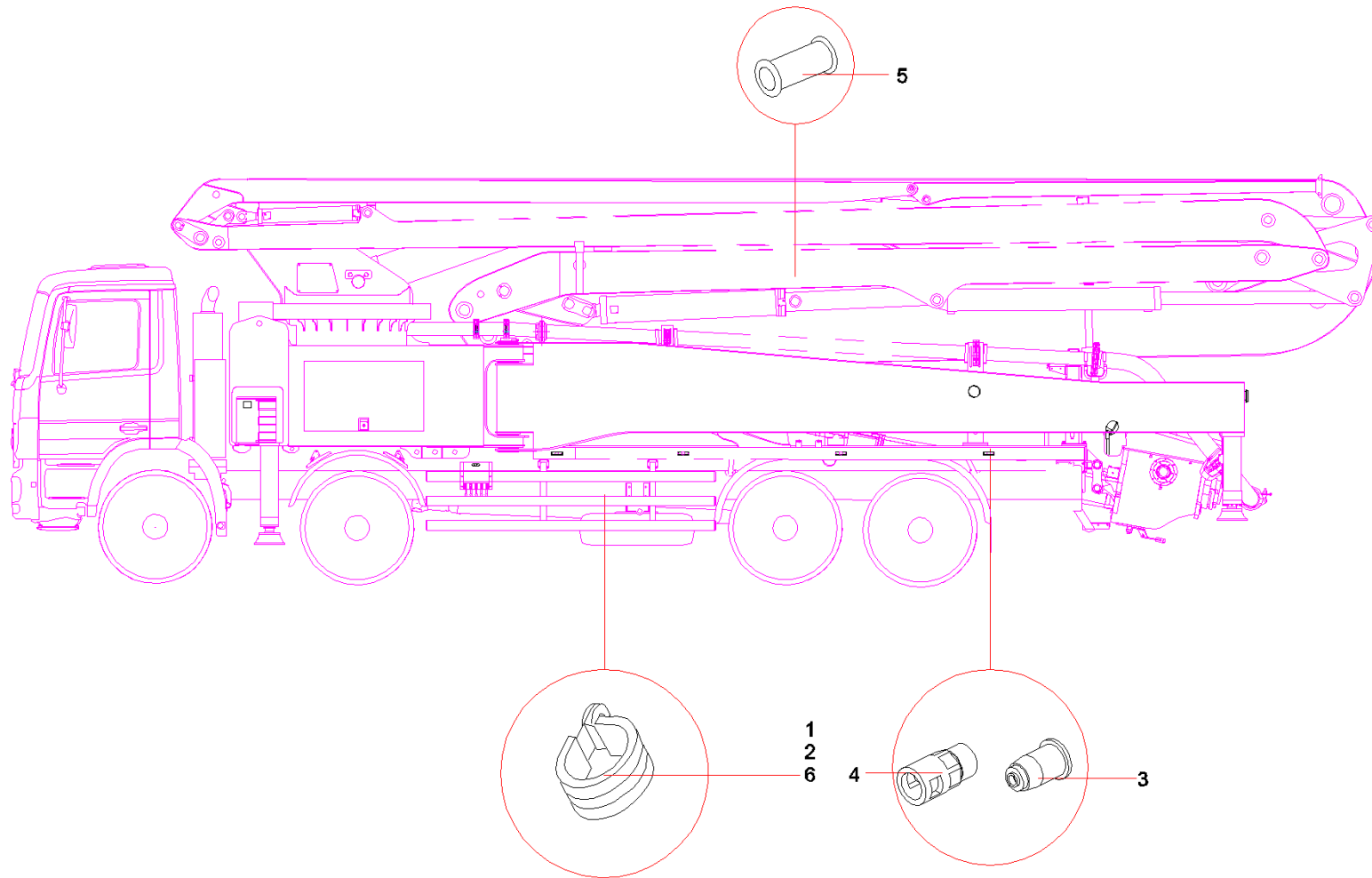

序号	代码	名称	数量	备注
1	A229900004095	紧固夹	20	
2	A229900004092	紧固夹	100	
3	A229900004103	软管闷头	12	
4	A229900004483	软管直连接件	4	
5	A229900004382	快速软管接头	4	
6	A229900004096	紧固夹	4	

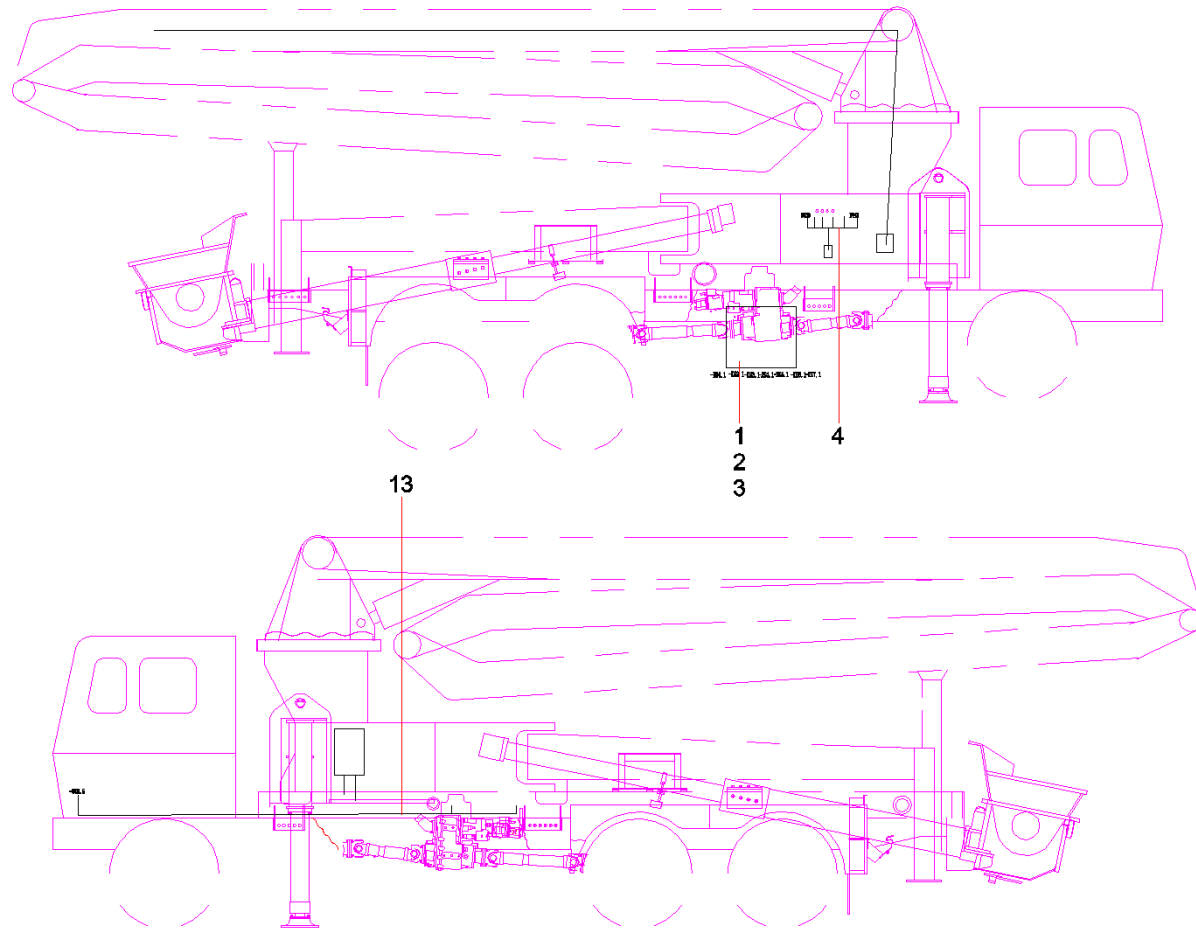

序号	代码	名称	数量	备注
1	13500407	1#主线束	1	
2	13500424	2#主线束	1	
3	13500433	3#主线束	1	
4	13500435	多路阀线束	1	
13	13500637	检修孔线束	1	

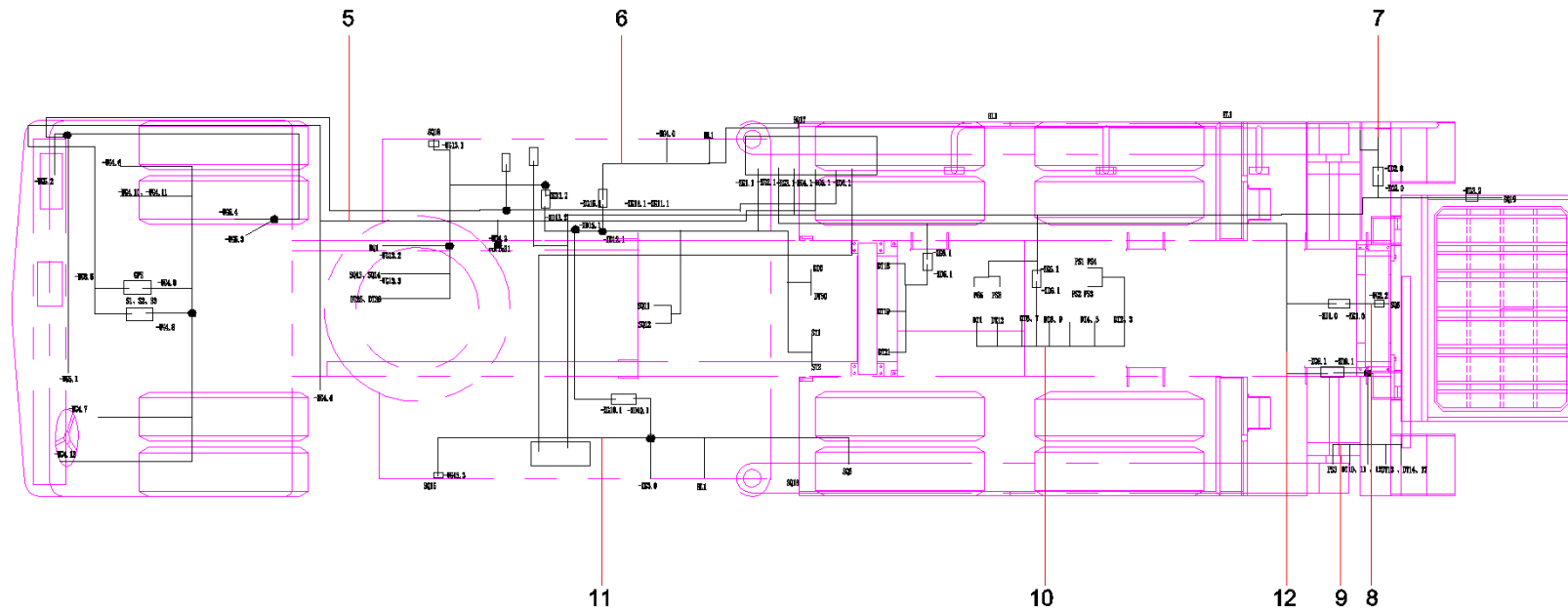

序号	代码	名称	数量	备注
5	13500638	前部线束	1	
6	13500686	右外侧线束	1	
7	13500717	小操作盒对接线	1	
8	13500698	维修操作盒对接线	1	
9	13500689	辅阀块线束	1	
10	13500690	主阀块线束	1	
11	13500694	左外侧线束	1	
12	13500691	后阀块线束	1	

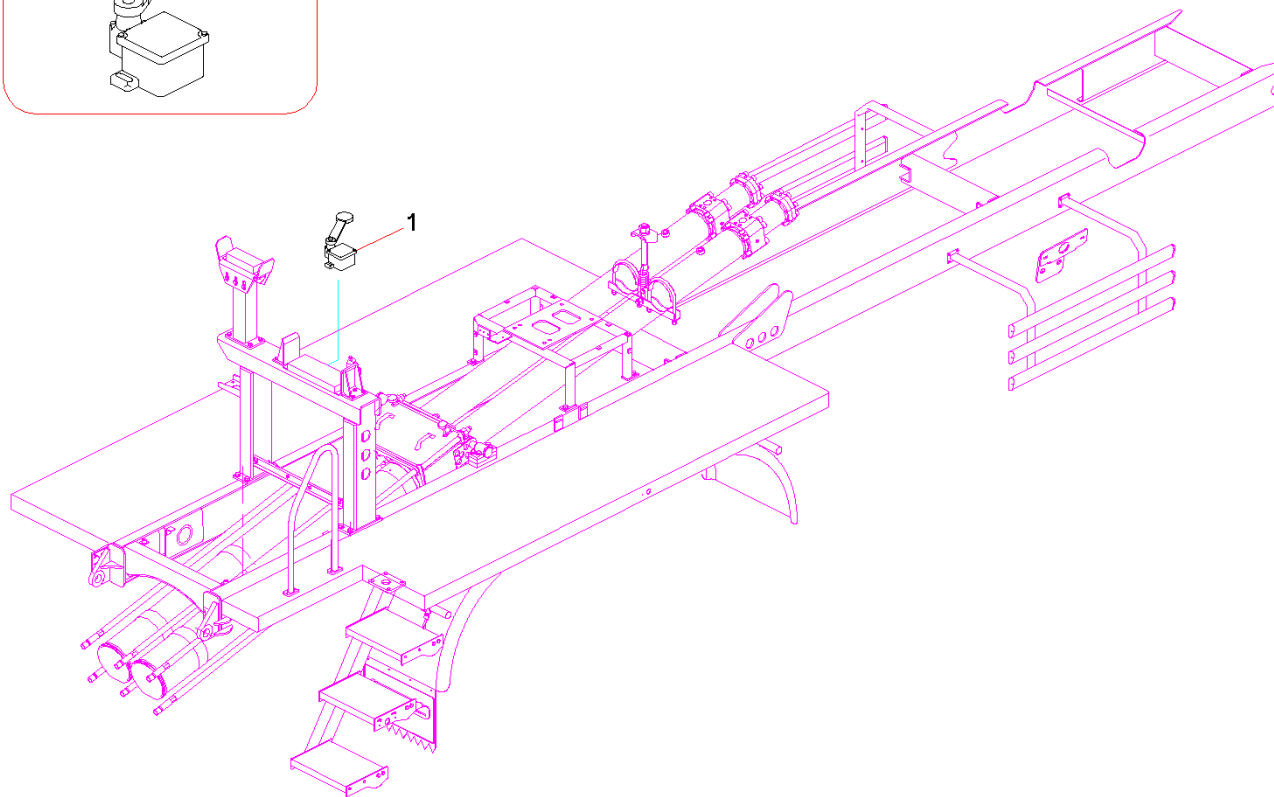
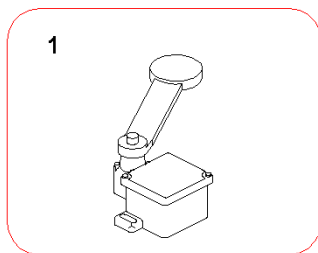



序号	代码	名称	数量	备注
1	60166590	限位开关	1	

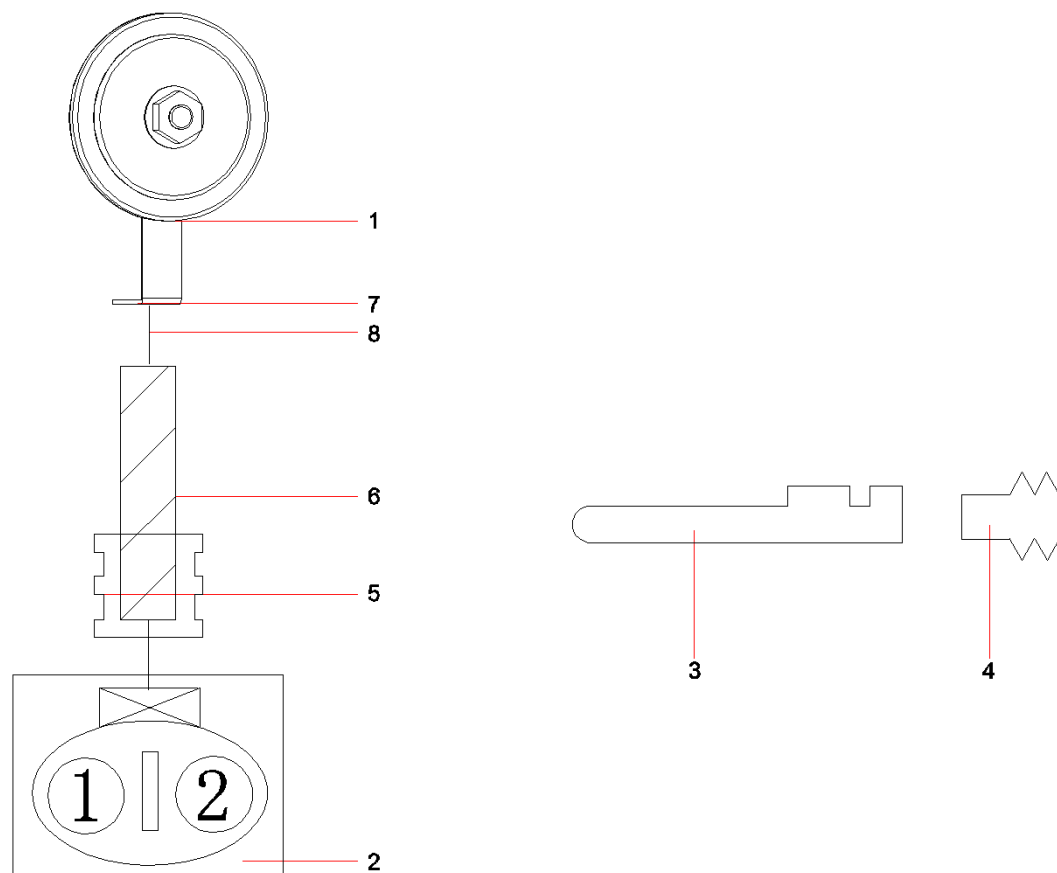

序号	代码	名称	数量	备注
1	60246671	电喇叭	2	
2	B241000000018	2芯矩形插座	2	
3	B241000000002	片式插头	4	
4	B241000000019	密封件	4	
5	A229900004103	软管闷头	4	
6	A239900000561	尼龙波纹管	50	
7	A241000000040	片式插座	4	
8	A241900000016	电缆	50	

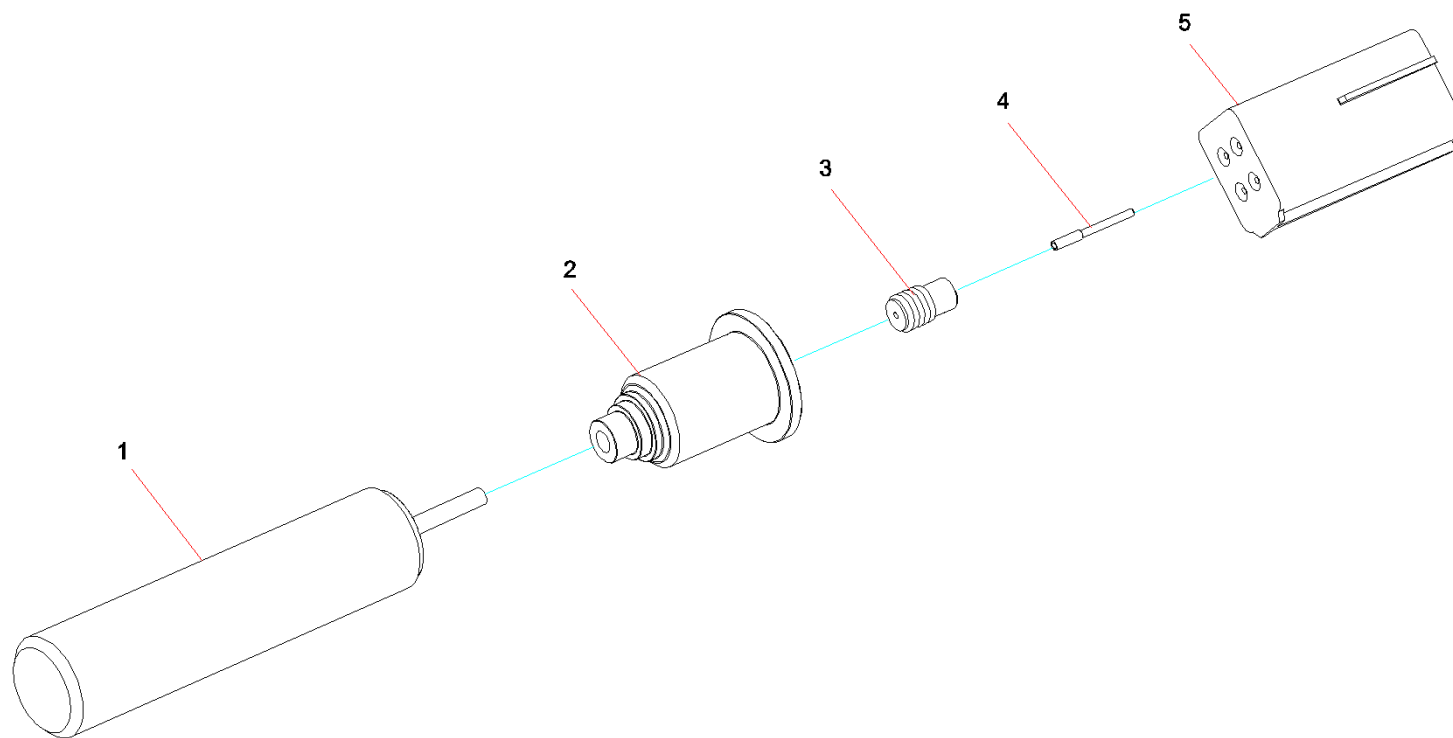

序号	代码	名称	数量	备注
1	B240600000312	D C 3 线电感式传感器	2	
2	A229900004103	软管闷头	1	
3	B241200001155	防水塞	4	
4	B241200000460	插座	4	
5	B241000000059	四线插头护套总成	1	

此页空白  
This page intentionally left blank

序号	代码	名称	数量	备注
1	60126004	遥控器	1	

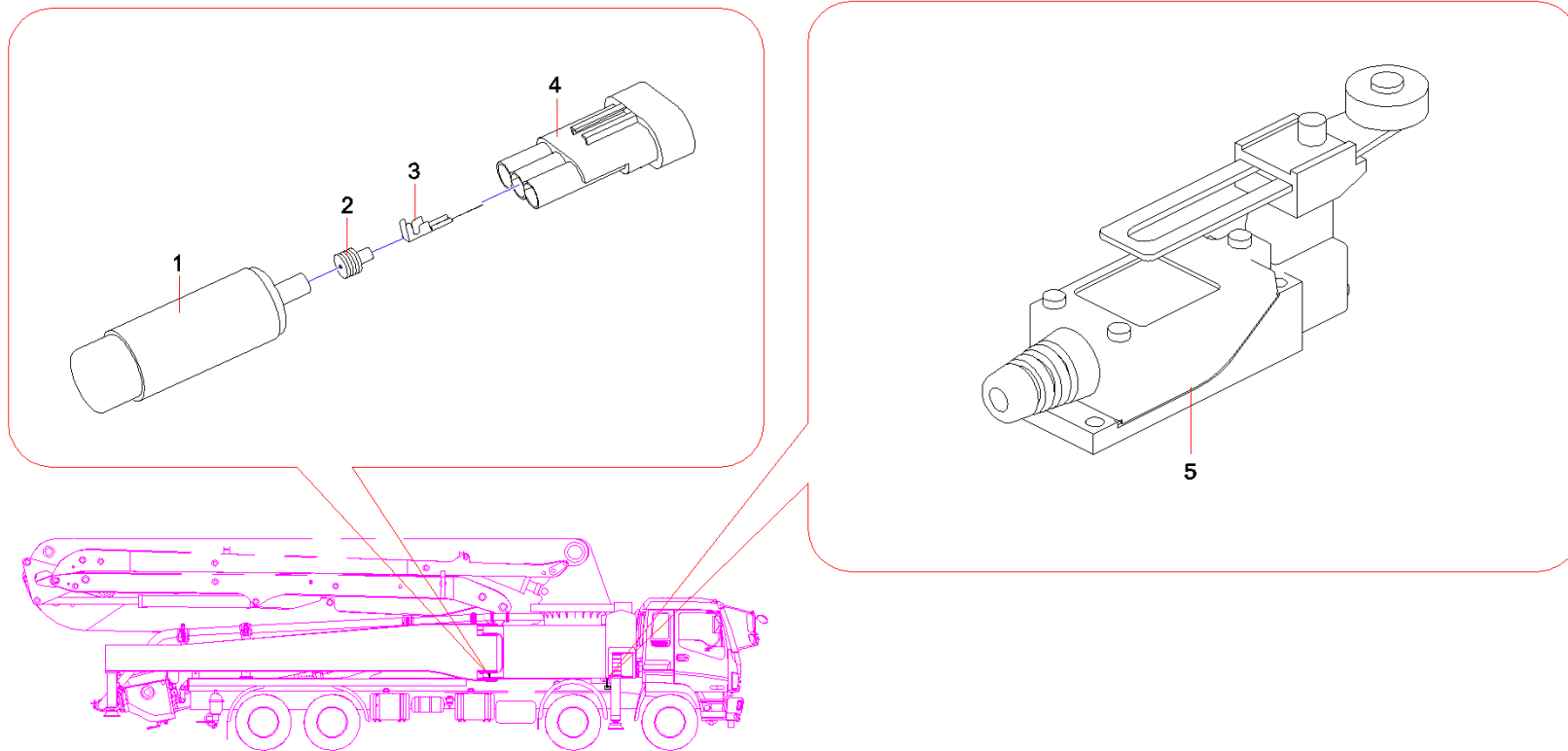



序号	代码	名称	数量	备注
1	60282641	接近开关NBN8-18GM50-E0-A	2	
2	B241000000019	密封件	6	
3	B241000000002	片式插头	6	
4	B241000000004	3芯矩形插头	2	
5	B240100000005	限位开关	2	

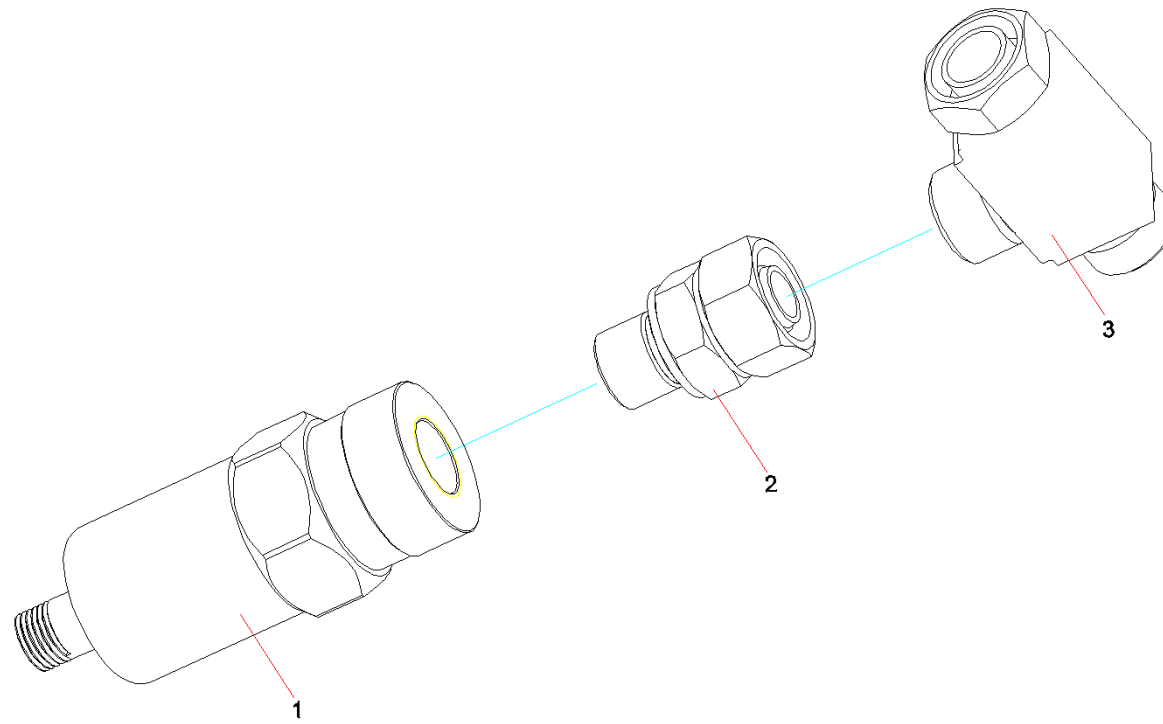

序号	代码	名称	数量	备注
1	60238330	压力传感器	1	
2	21032658	管接头	1	
3	B210780000015	管接头	1	

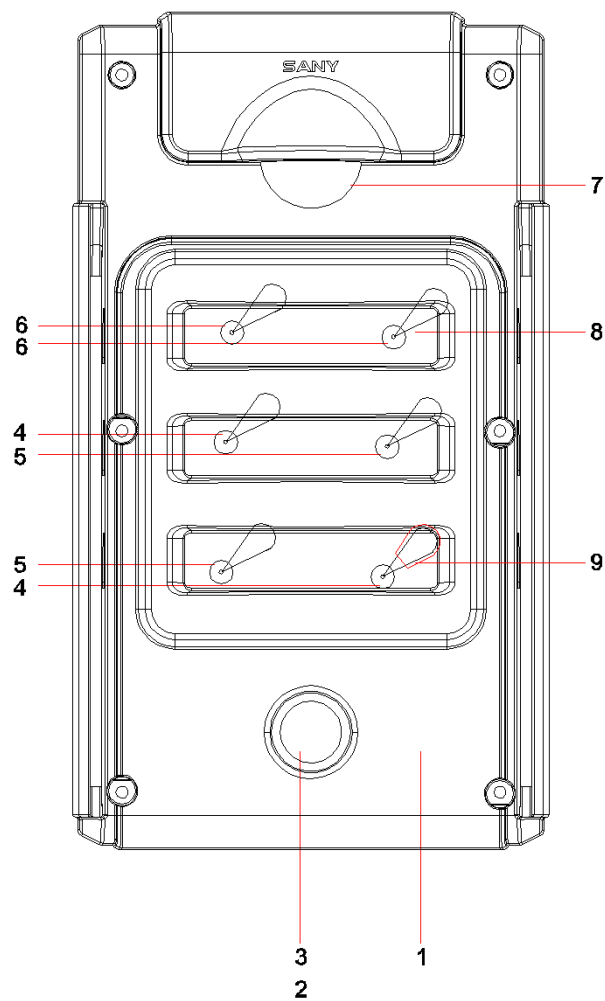

序号	代码	名称	数量	备注
1	60034172	泵车小操作盒	1	
2	B240200000059	紧停开关	1	
3	B240200000081	常开触头块	1	
4	B241200000530	钮子开关	2	
5	B241200000531	钮子开关	2	
6	B241200000529	钮子开关	2	
7	B230101000684	O形圈	1	
8	60015462	防水垫	6	
9	A229900009656	防护帽	1	



# 第9章

## 混凝土配管

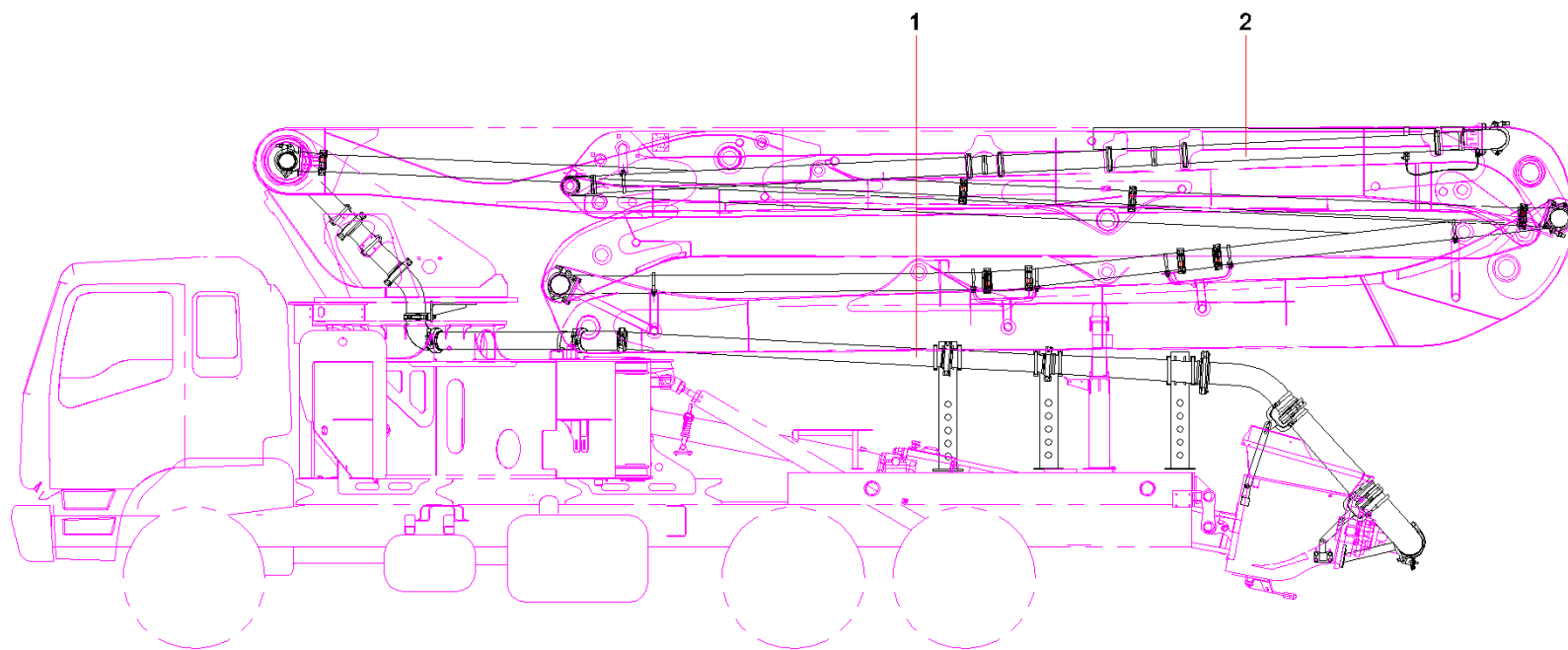



序号	代码	名称	数量	备注
1	13524513	走台配管	1	
2	12550394	臂架配管	1	



序号	代码	名称	数量	备注
1	12068400	175A管夹体	1	
2	12579712	175密封圈	2	
3	11204463	弯管	1	
4	12787533	175管夹	1	
5	11362390	料斗出口支撑安装	1	
6	11204493	锥管 φ 175A-150A	1	
7	12893827	连接杆支撑座	1	
8	A810301010927	管夹	2	
9	A820606030048	密封胶圈	2	
10	10949235	上弯座	1	
11	12018563	U形螺栓	2	
12	13519618	连接杆	1	
13	12026023	支撑组件	1	
14	11840956	堵盖	2	
15	A810301010185	弯管	1	
16	13410740	150X双支撑	1	
17	11418712	支撑座	1	
18	12391137	复合锥管	1	
19	11854768	支撑座	1	
20	11936886	锻造管夹	7	
21	A820606030049	密封圈	8	
22	13348712	140KX双支撑	2	

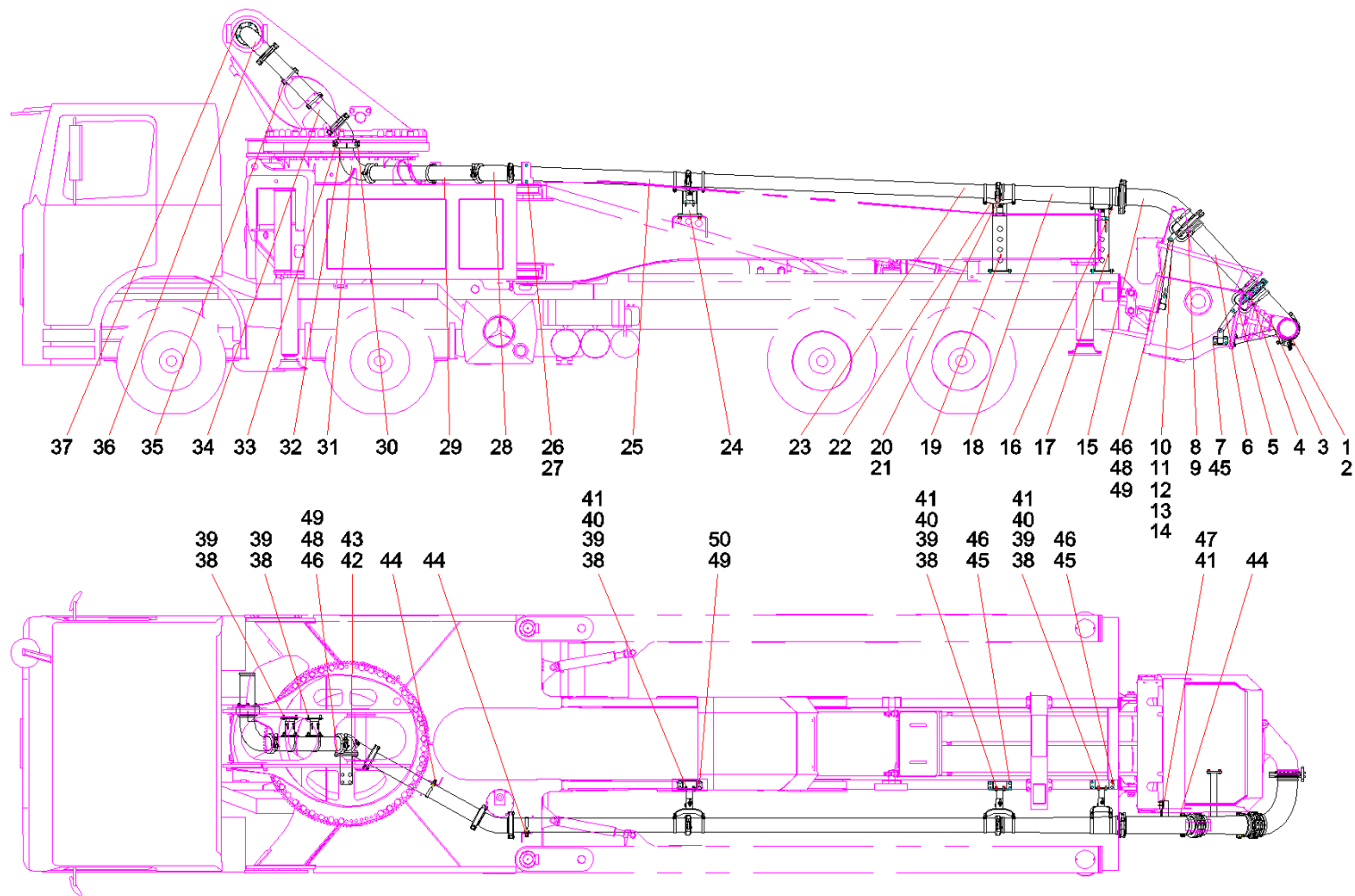

序号	代码	名称	数量	备注
23	11844254	133五代直管3m	1	
24	12266918	支撑座	1	
25	11854228	133五代直管1.72m	1	
26	A820699000291	小垫板	2	
27	A810301010996	133U形螺栓B	2	
28	11669747	复合弯管	1	
29	11852344	133五代直管1.19m	1	
30	13519622	定心支撑	1	
31	A820206020293	弯管 φ 125A90R260	1	
32	10972967	转塔固定管夹	1	
33	A820206020052	弯管 φ 125A45° R274.6	1	
34	11851887	133五代直管0.96m	1	
35	11710350	140单支撑	2	
36	A810301010131	弯管	1	
37	11405101	可调圆支撑	1	
38	A210111000203	螺栓 M12 × 35GB5783 10.9	18	
39	A210404000004	垫圈 12GB96.1	18	
40	A210314000010	螺母M12GB6184	12	
41	A210405000001	垫圈 12GB97.1	12	
42	A210111000222	螺栓M20 × 65GB5783 10.9级	4	
43	A210491000132	垫圈 20GB1230	4	
44	A210307000028	螺母 M16GB6170 10	16	

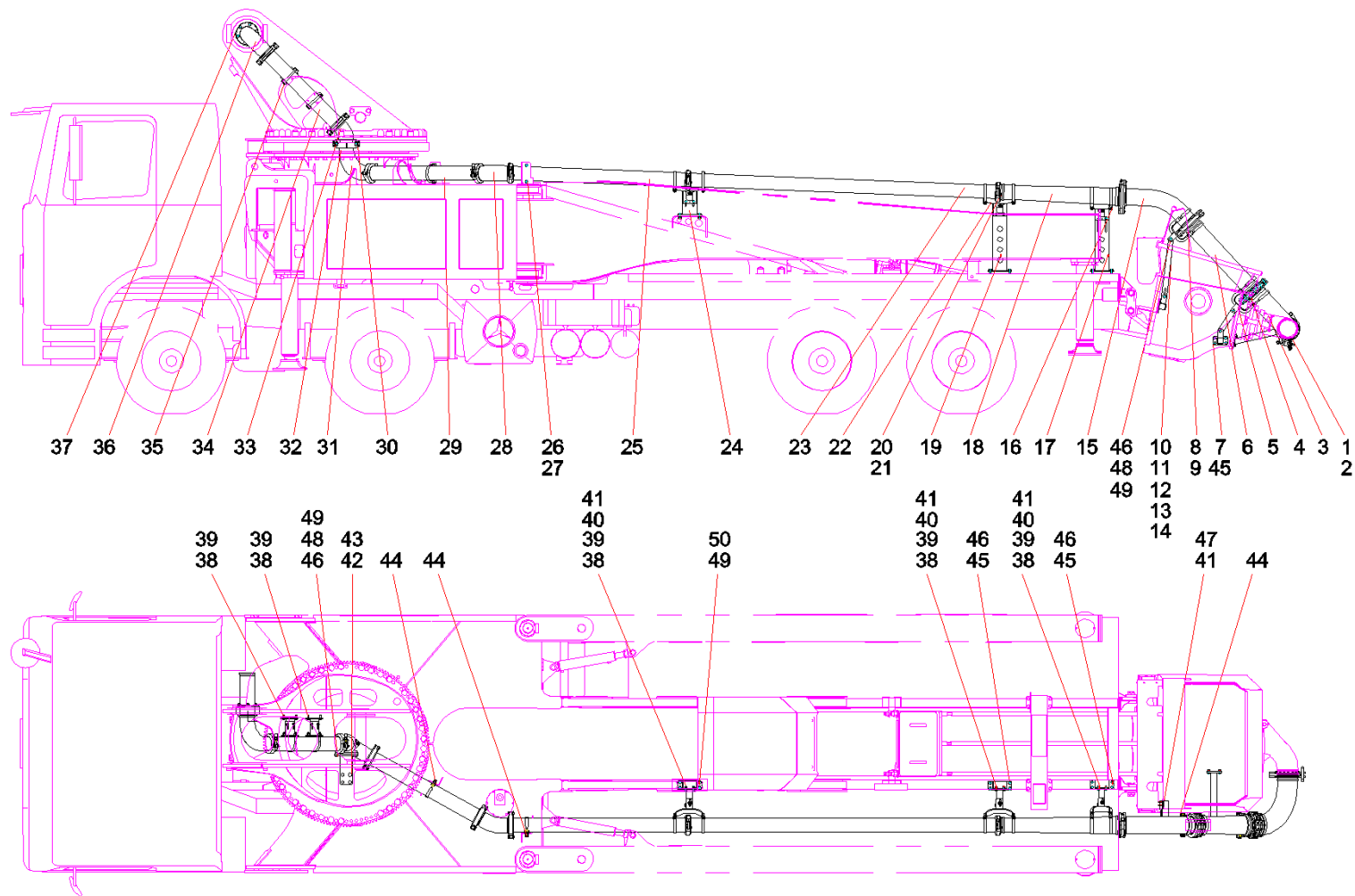

序号	代码	名称	数量	备注
45	A210111000263	螺栓 M16 × 30GB5783 10.9级	12	
46	A210405000003	垫圈 16GB97.1	10	
47	A210111000101	螺栓M12 × 25GB5783 10.9级	4	
48	A210111000056	螺栓M16 × 65GB5783 10.9级	4	
49	A210314000004	螺母M16GB6184	8	
50	A210111000106	螺栓M16 × 45GB5783 10.9级	4	

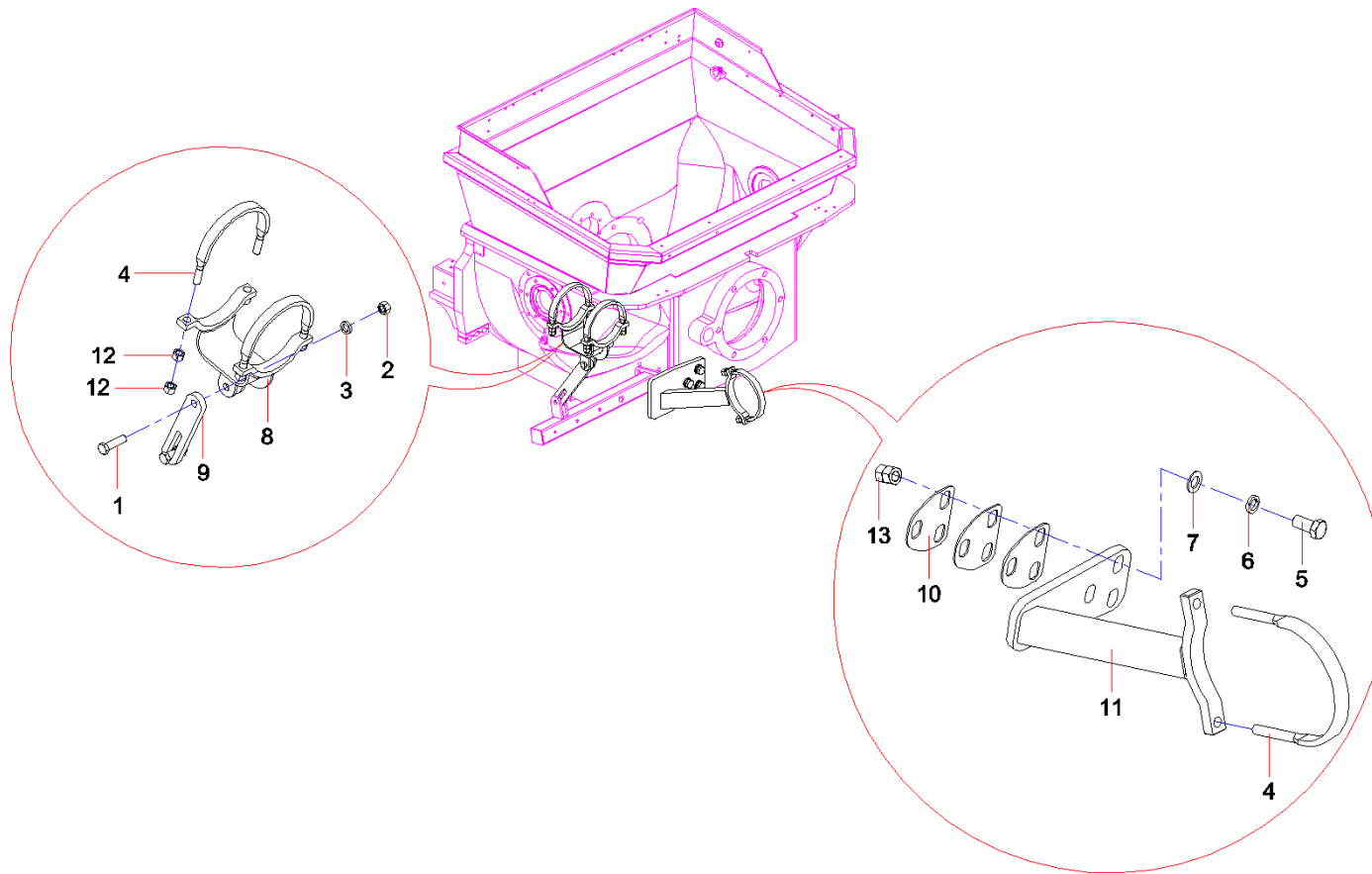



序号	代码	名称	数量	备注
1	A210111000281	螺栓M16×60GB5783	2	
2	A210314000004	螺母M16GB6184	2	
3	A210405000003	垫圈 16GB97.1	4	
4	A810301010127	U型螺栓	3	
5	A210111000220	螺栓M20×40GB5783 10.9级	3	
6	A210401000006	垫圈20GB93	3	
7	A210405000008	垫圈 20GB97.1	3	
8	11353152	上弯座	1	
9	10949244	连接板	1	
10	13292625	调整垫	3	
11	13292626	出口支撑	1	
12	A210307000028	螺母 M16GB6170 10	12	

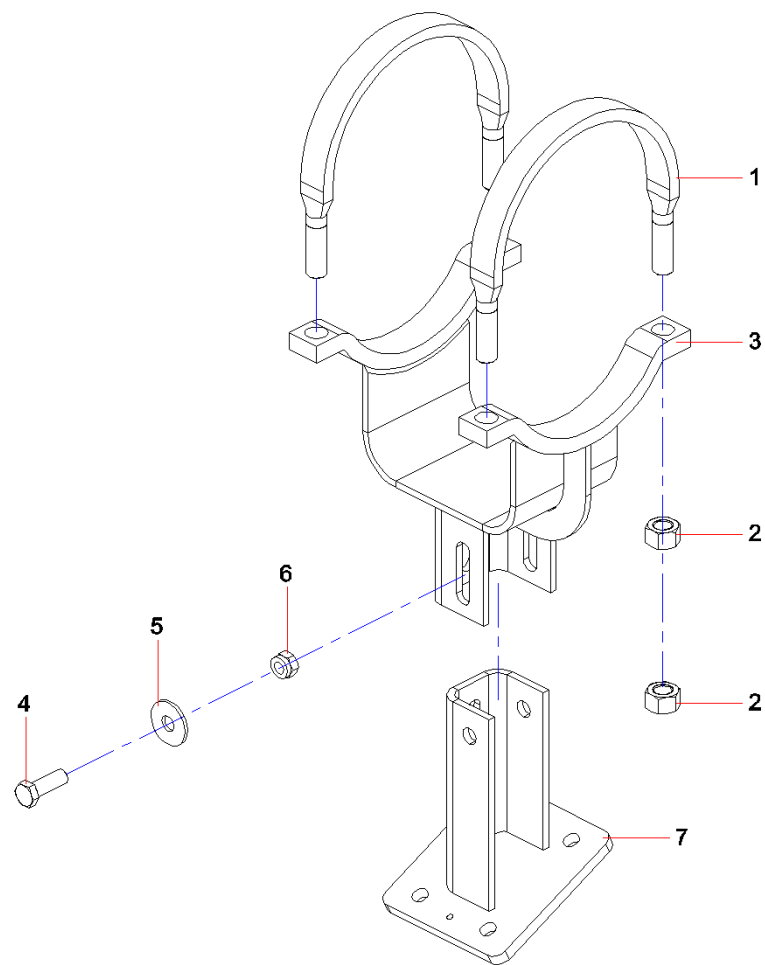

序号	代码	名称	数量	备注
1	A810301010126	U形螺栓	2	
2	A210307000028	螺母 M16GB6170 10	8	
3	12796244	150上弯座(1)	1	
4	A210111000203	螺栓 M12×35GB5783 10.9	3	
5	A210404000004	垫圈 12GB96.1	3	
6	A210314000010	螺母M12GB6184	3	
7	13410739	底座	1	

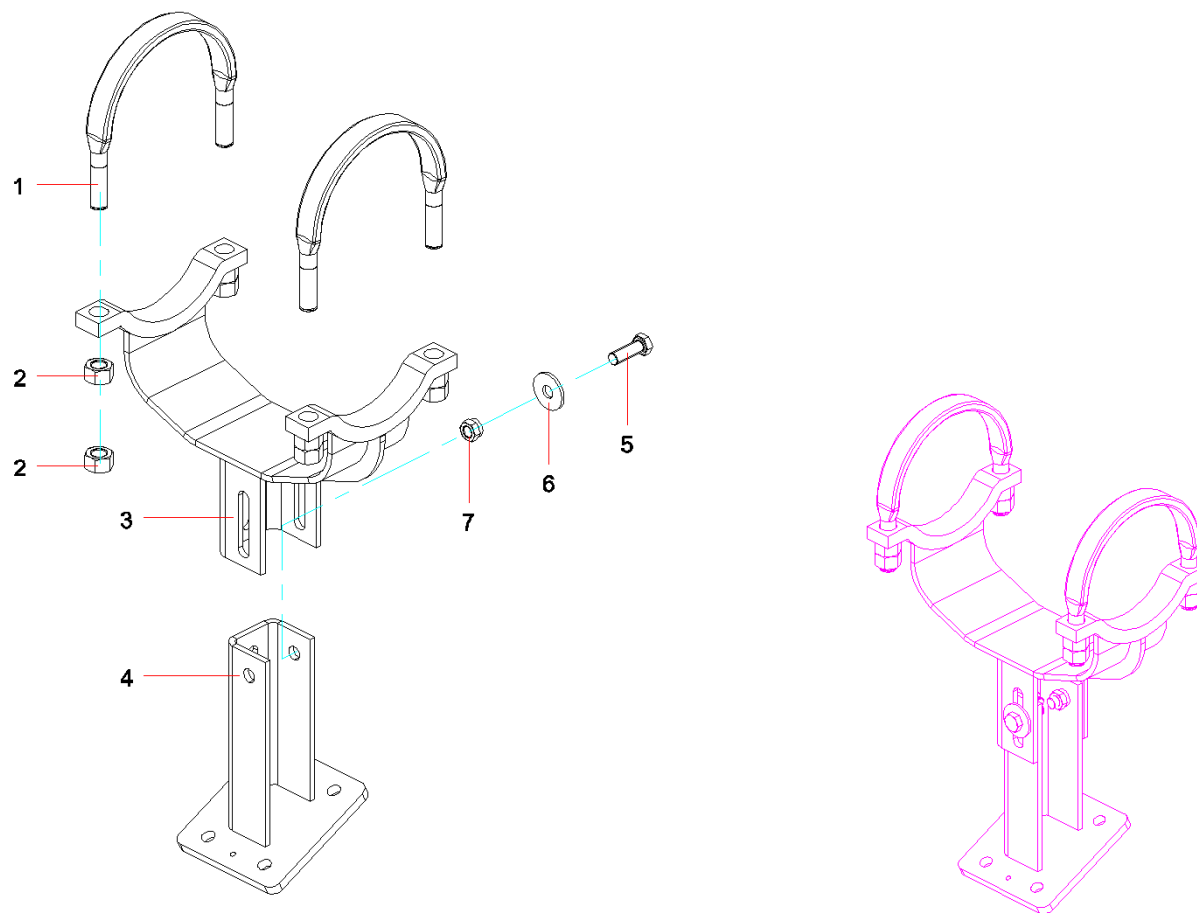

序号	代码	名称	数量	备注
1	A810301010125	U形螺栓	2	
2	A210307000028	螺母 M16GB6170 10	8	
3	13348709	140K上弯座	1	
4	13348714	底座	1	
5	A210111000203	螺栓 M12 × 35GB5783 10.9	3	
6	A210404000004	垫圈 12GB96.1	3	
7	A210314000010	螺母M12GB6184	3	

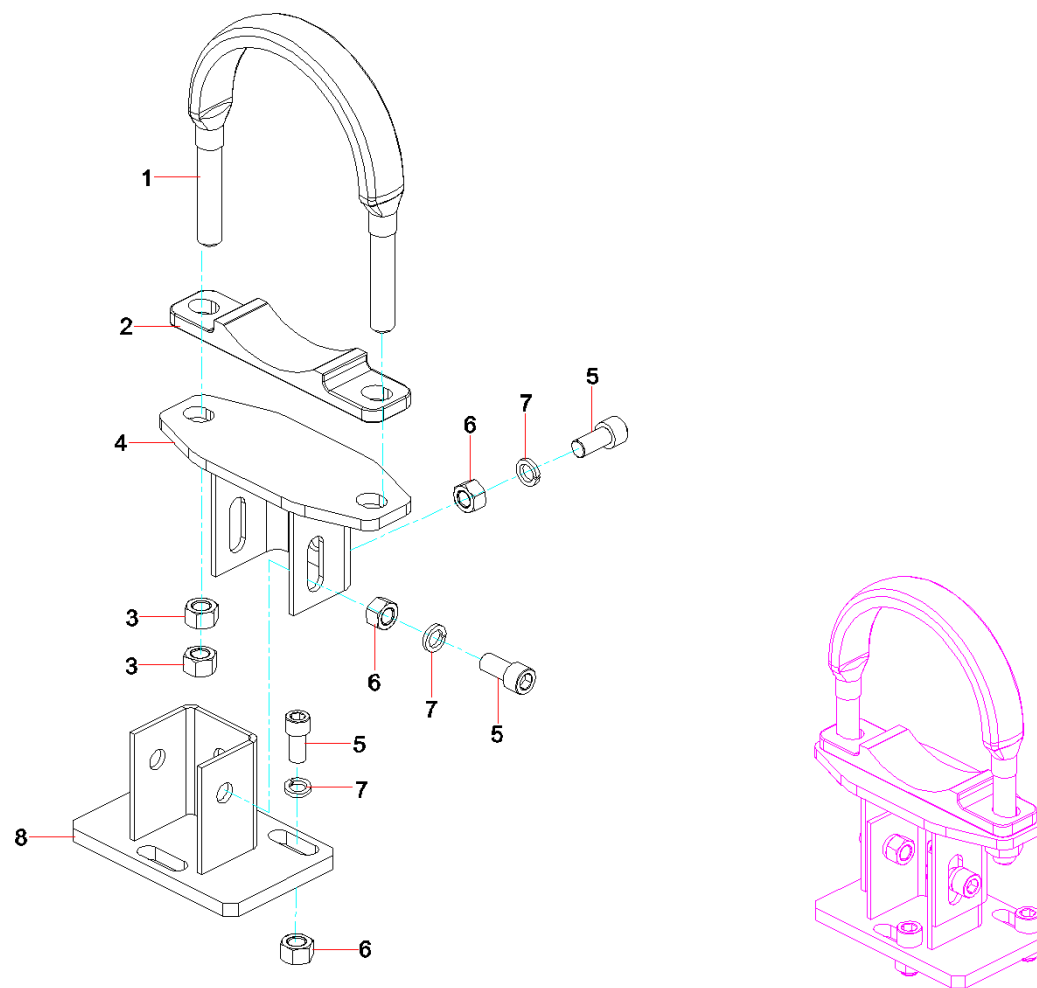

序号	代码	名称	数量	备注
1	A810301010996	133U形螺栓B	1	
2	A820699000291	小垫板	1	
3	A210307000028	螺母 M16GB6170 10	4	
4	A810301990050	大插板座	1	
5	A210204000242	螺钉M12×25GB70.1 12.9级	6	
6	A210307000031	螺母M12GB6170 10级	6	
7	A210401000002	垫圈 12GB93	6	
8	A810301990065	底座	1	

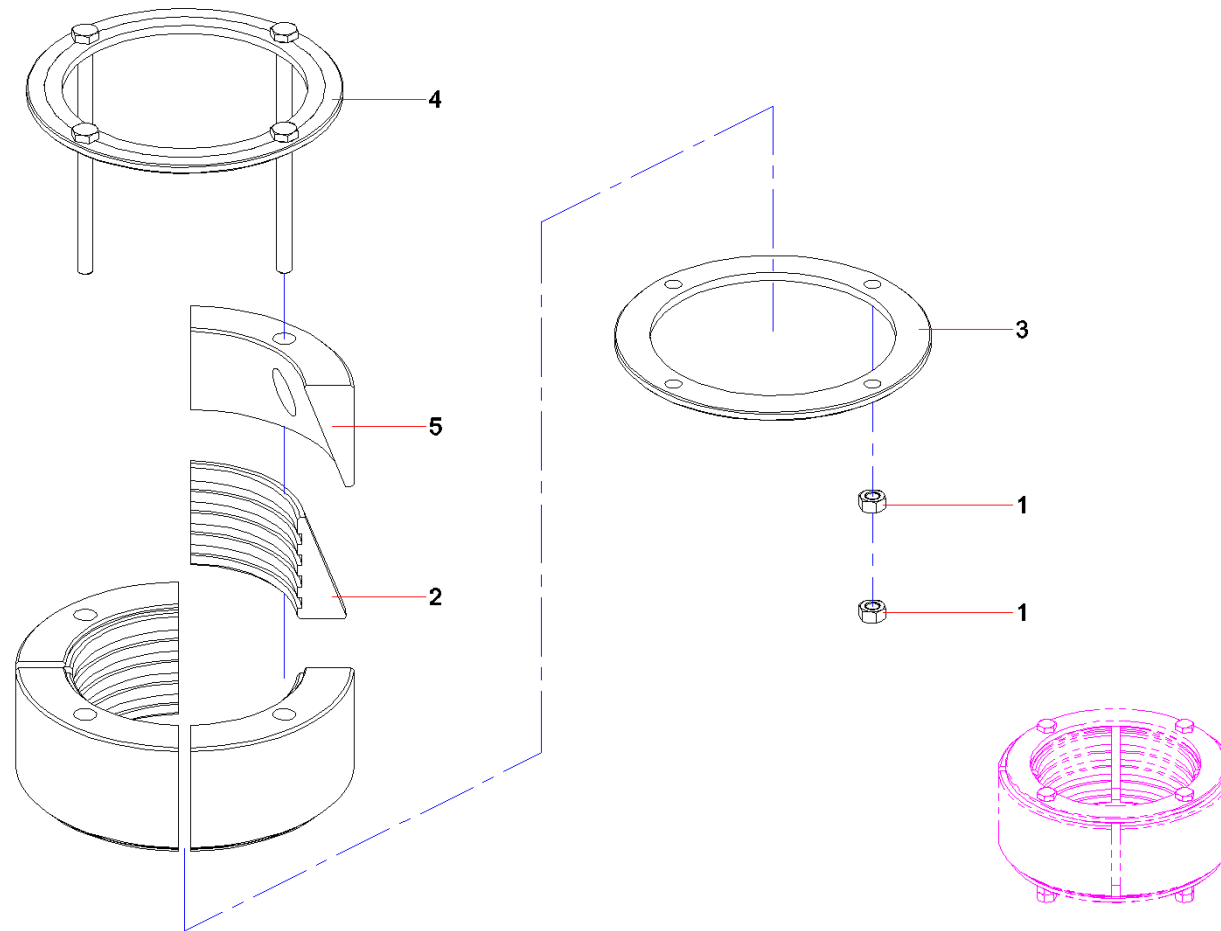



序号	代码	名称	数量	备注
1	A210307000017	螺母 M10GB6170	8	
2	11404979	内楔形块	4	
3	11404786	圆环	1	
4	11404815	导轨环	1	
5	11404997	外楔形块	4	

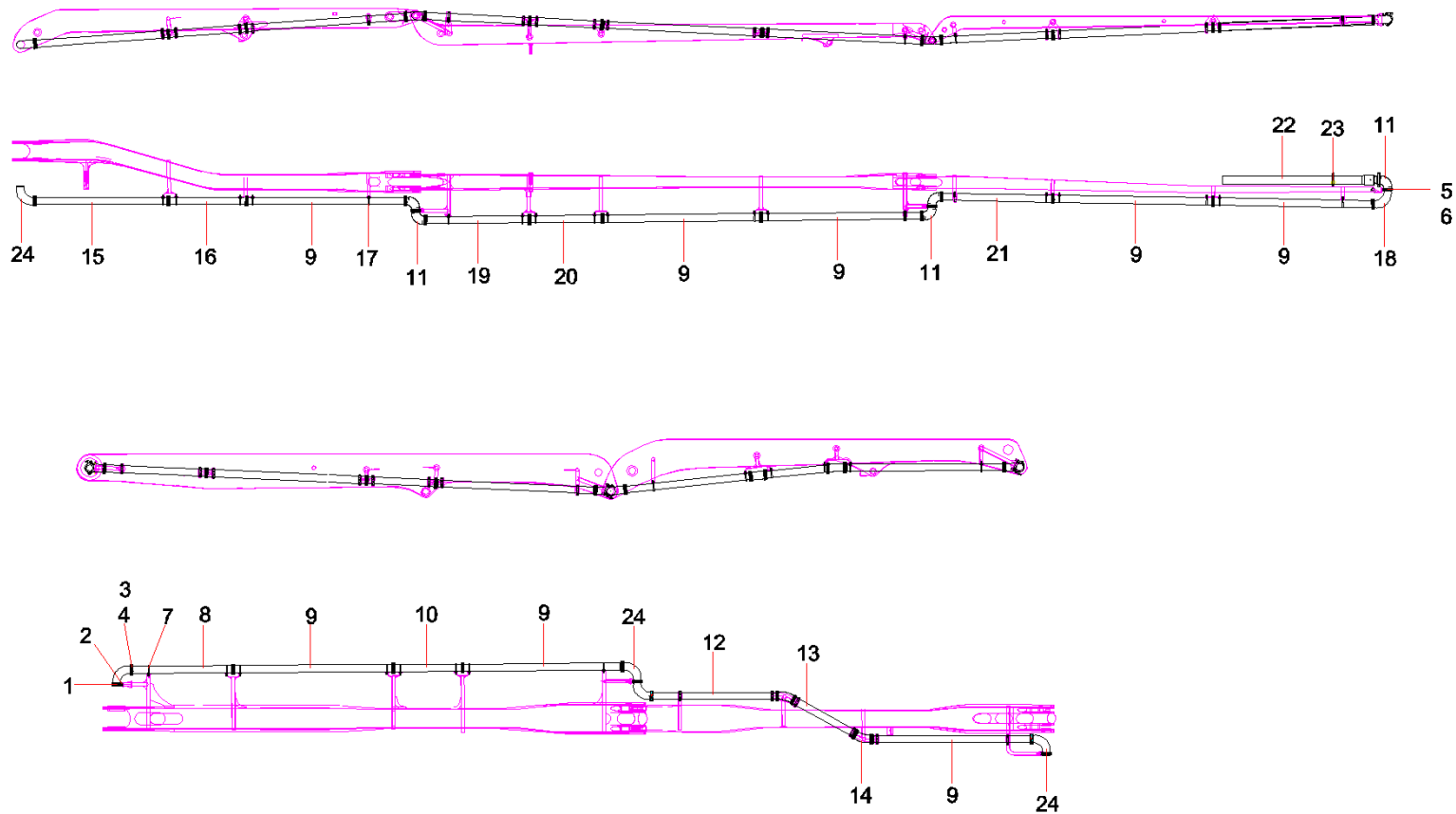

序号	代码	名称	数量	备注
1	A810301010723	固定管夹L125A	6	
2	A820699000293	大垫板	6	
3	11936886	锻造管夹	25	
4	A820606030049	密封圈	31	
5	A210111000055	螺栓 M16×60GB5783 10.9级	12	
6	A210314000004	螺母M16GB6184	80	
7	A820699000291	小垫板	34	
8	11854335	133五代直管1.91m	1	
9	11844254	133五代直管3m	8	
10	11853159	133五代直管1.3m	1	
11	10901859	复合弯管	5	
12	11854981	133五代直管2.36m	1	
13	11853324	133五代直管1.32m	1	
14	11669747	复合弯管	2	
15	11854273	133五代直管2.5m	1	
16	11853464	133五代直管1.465m	1	
17	A810301010729	133U形螺栓	34	
18	12572028	末端复合弯管125A90R275	1	
19	11855221	133五代直管1.96m	1	
20	11853369	133五代直管1.35m	1	
21	11855246	133五代直管2.09m	1	
22	A810301011314	软管DN125	1	

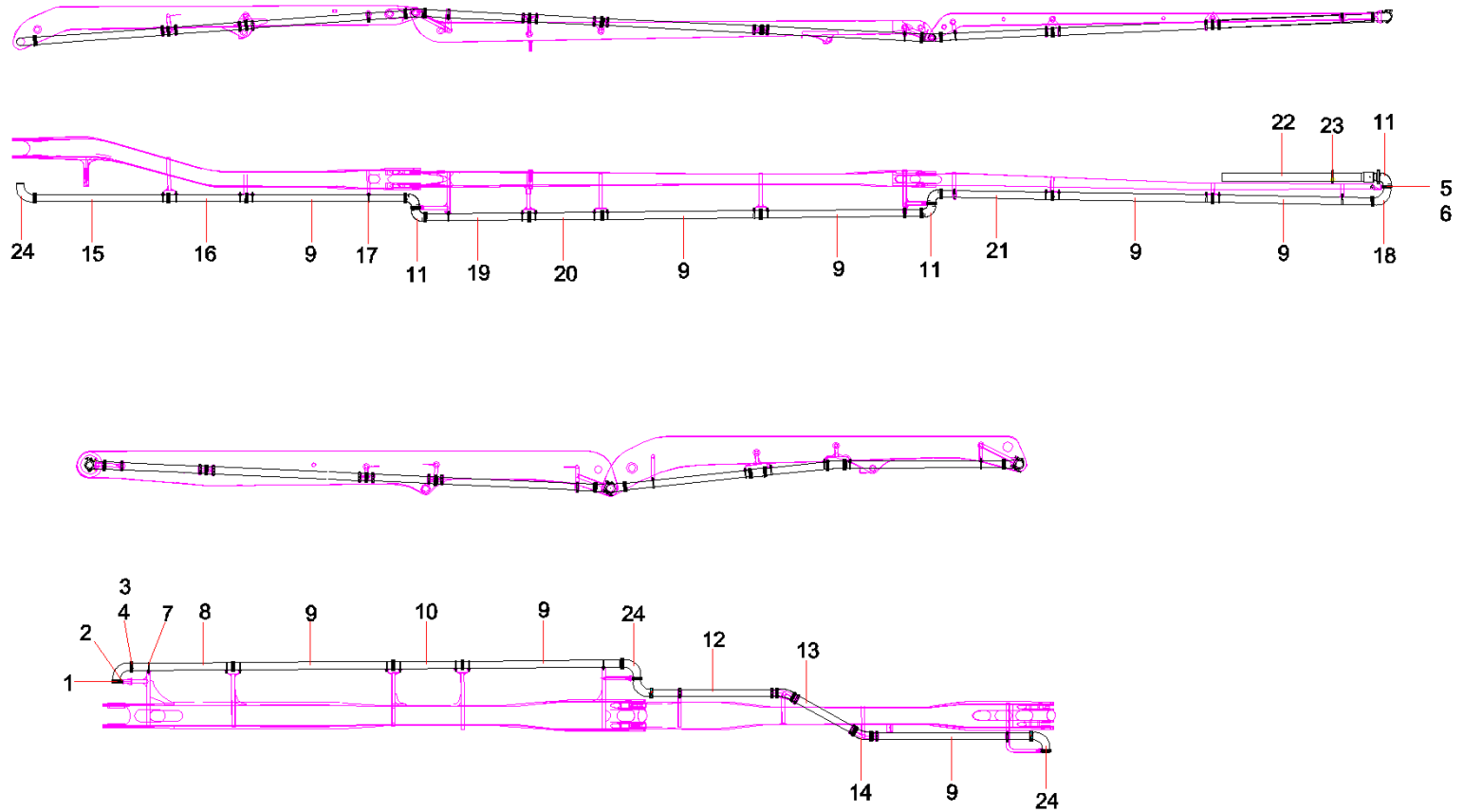

序号	代码	名称	数量	备注
23	A810301010755	索扣	1	
24	10901506	复合弯管	5	



**ЗАПЧАСТИ ДЛЯ БЕТОННАСОСОВ**  
**+79180710333**



**ЗАПЧАСТИ ДЛЯ БЕТОННАСОСОВ**  
**+79180710333**



**ЗАПЧАСТИ ДЛЯ БЕТОННАСОСОВ**  
**+79180710333**

■ 三一遵循不断完善产品性能的原则，对产品的部分改正或许难以及时通报阁下。

■ 如果您需要我们的售后服务支持，请直接拨打4008 87 8318服务电话。



公司地址：湖南长沙经济技术开发区三一工业城

电话：0731-84031888 售后服务热线：4008 87 8318

传真：0731-84031999 咨询投诉电话：4008 87 9318

邮编：410100

网址：<http://www.sany.com.cn>

投诉邮箱：[sany.service@sany.com.cn](mailto:sany.service@sany.com.cn)